

α) είναι άρτια και ορθογώνια κατά κλίση
 β) βρίσκεται εκτός οδοών αφού εκσκαφά και εκτός ΖΟΒ
 γ) δεν εμπόδιστε στις διατάξεις του νόμου 1337/83 περί εισαγωγών σε γη και χρήση,
 δ) εντός αυτού δε διέρχονται εισαγόμενες γραμμικές μεταφορές υψηλής τάσης της ΔΕΗ ή αττικής φυσικού αερίου,
 ε) προς τα ερβάδια και τις διατάξεις σύμφωνα με τις παλαιότερες διατάξεις που ισχύουν σήμερα

Τα όρια υπαδέχονται ο ιδιοκτήτης και απεικονίζονται ορθά.
 Ο Μηχανικός
ΠΕΤΡΟΣ ΑΠ. ΣΑΛΤΙΝΟΠΟΥΛΟΣ
 ΠΟΛΙΤΙΚΟΣ ΜΗΧΑΝΙΚΟΣ
 ΚΑΡΑΓΙΑΝΝΟΥΔΗ 109 - ΛΙΒΑΔΕΙΑ
 ΤΗΛ: (01) 91780
 ΑΔΜΗ 759646 ΣΥΝ. ΠΡΟΒ. - ΑΔΥ. ΗΜΕΡΕΣ

ΕΜΒΛΑΘ ΓΕΩΤΕΜΑΧΙΟΥ
 Ε 1 "0,1,2,3,.....,15,0" = 6.591,00 τμ

ΠΑΡΑΤΗΡΗΣΕΙΣ:
 1. Το διάγραμμα είναι ενταχμένο στο κρατικό σύστημα συντεταγμένων ΕΓΣΑ '87
 2. Οι διαστάσεις και τα εμβαδά υπολογίσθηκαν αναλυτικά από τις συν/τες των κορυφών
 3. Η εξέλιξη από το ΕΓΣΑ '87 πραγματοποιήθηκε με σύστημα GPS και κλίμακας κλίση του Ελληνικού Συστήματος Ένταξης - ΗΕΡΟΣ

ΟΡΟΙ ΔΟΜΗΣΗΣ
 ΕΚΤΟΣ ΟΡΙΩΝ ΟΙΚΕΣΜΟΥ (Π.Δ. 24.05.1985 - ΦΕΚ 2703 / 31.05.1985 & Ν. 3212 - ΦΕΚ 308Α / 31.12.2003)
 Αρμόδια κατά κλίση: (για πρόσωπο σε κεντρικό οδό) Εμβαδόν = 4000τμ. - Πρόσωπο = 25.00μ
 (για πρόσωπο σε λειψές, Εθνικές Επικρατικές, Δημοτικές και Κοινοτικές οδούς ως και σε εγκαταλεημένα τμήματά τους και σε σιδηροδρομικές γραμμές) Εμβαδόν = 4000τμ. - Πρόσωπο = 45.00μ. - Βίδος = 50.00μ

Αρμόδια κατά περίελευση: (καθώς πρόσωπο σε οδό) Εμβαδόν = 4000τμ
 (για πρόσωπο σε λειψές, Εθνικές Επικρατικές, Δημοτικές και Κοινοτικές οδούς ως και σε εγκαταλεημένα τμήματά τους και σε σιδηροδρομικές γραμμές) Εμβαδόν = 2000τμ. - Πρόσωπο = 25.00μ. - Βίδος = 40.00μ (πρό 17.10.1978)
 Εμβαδόν = 1200τμ. - Πρόσωπο = 20.00μ. - Βίδος = 35.00μ (πρό 12.09.1964)
 Εμβαδόν = 750τμ. - Πρόσωπο = 10.00μ. - Βίδος = 15.00μ (πρό 12.11.1963)
 (εντός της ζώνης κώλου και οπιστόνιο & πρό 24.04.1977)
 Εμβαδόν = 2000τμ



ΣΥΝΤΕΤΜΕΝΕΣ ΚΟΡΥΦΩΝ Ε.Γ.Σ.Α. '87
ΑΠΟΣΠΑΣΜΑ ΔΟΡΥΦΟΡΙΚΗΣ ΕΙΚΟΝΑΣ

ΚΟΡΥΦΗ	X	Y
0	414869,59	4248479,33
1	414842,29	4248444,30
2	414852,53	4248453,29
3	414874,15	4248432,27
4	414892,29	4248421,85
5	414903,62	4248417,45
6	414929,72	4248431,06
7	414883,87	4248472,71
8	414909,76	4248453,49
9	414919,77	4248453,49
10	414909,76	4248453,49
11	414858,60	4248479,12
12	414842,29	4248444,30
13	414838,29	4248464,23
14	414872,50	4248450,46
15	414846,40	4248492,81
0	414869,59	4248479,33

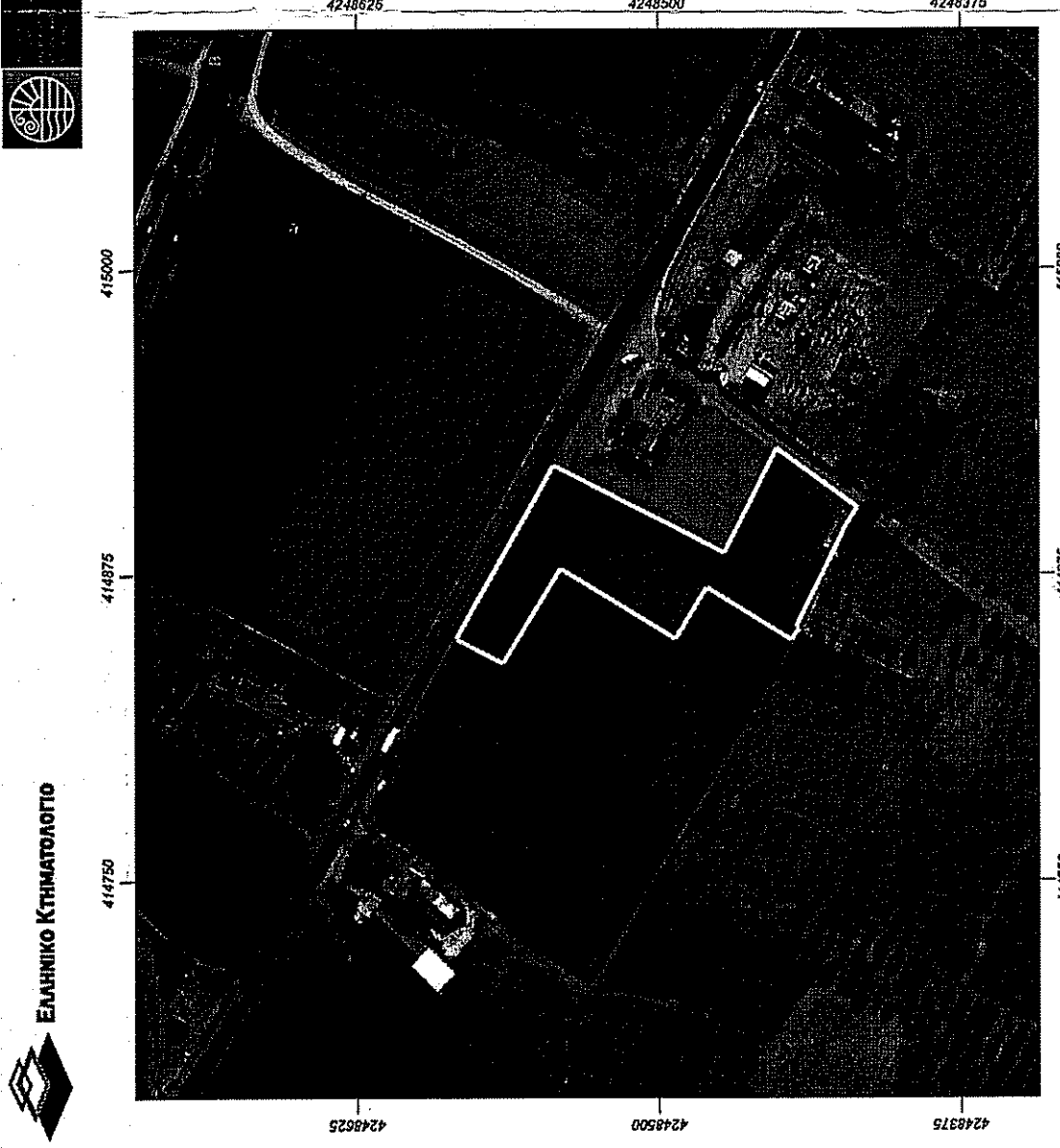

ΑΠΟΣΠΑΣΜΑ ΧΑΡΤΗ Γ.Υ.Σ. αρ.φ. 6318/1 κλίμακα 1:5000

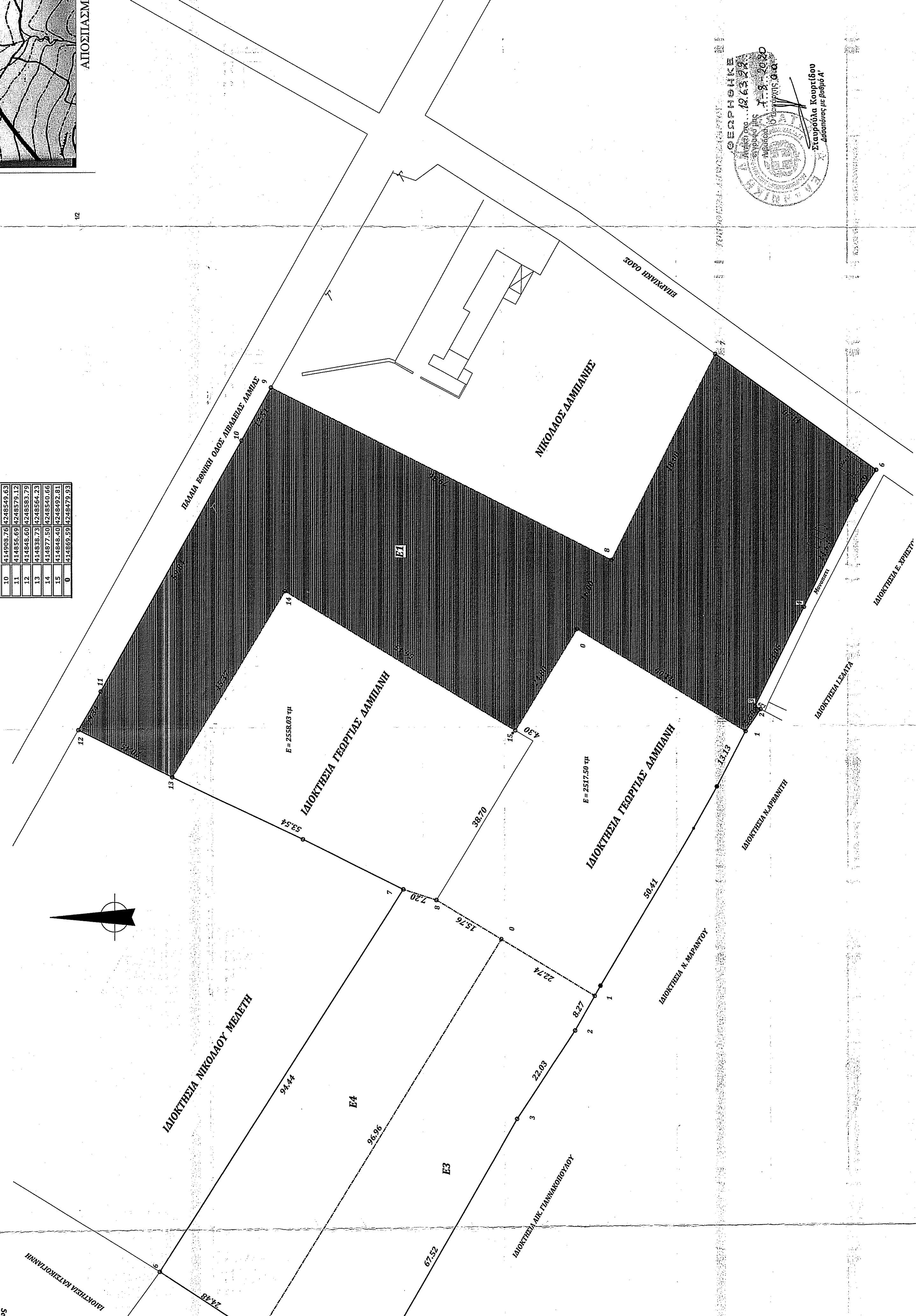

P S ΠΕΤΡΟΣ ΣΑΛΤΙΝΟΠΟΥΛΟΣ ΑΓΓΕΛΟΣ ΣΤΟΥΡΑΪΤΗΣ ΤΕΧΝΙΚΟ ΓΡΑΦΕΙΟ ΜΕΛΕΤΩΝ - ΕΦΑΡΜΟΓΩΝ Αθήνα Βιοτικής	ΓΡΑΦΕΙΟ ΚΤΗΜΑΤΟΛΟΓΙΚΩΝ ΕΡΓΑΣΙΩΝ ΚΩΝ. ΑΓΓΕΛΗ ΣΤΟΥΡΑΪΤΗΣ ΕΑΡΑ : ΛΙΒΑΔΕΙΑ ΒΟΙΩΤΙΑΣ ΤΗΛ. : 6974727618		ΙΔΙΟΚΤΗΤΕΣ: ΙΩΑΝΝΗΣ ΔΑΜΠΑΝΗΣ
			ΕΡΓΟ: ΑΠΟΤΥΠΩΣΗ ΓΠΠΕΛΟΥ
ΤΟΠΟΘΕΣΙΑ: ΛΙΠΟΣ ΔΙΑΓΟΥ ΕΚΤΟΣ ΣΧΕΔΙΟΥ Γ.Κ. ΤΥΡΧΑΝΤΗ ΘΣΗ' ΣΤΑΣΗ'		ΠΤΙΛΟΣ ΣΧΕΔΙΟΥ: ΤΟΠΟΓΡΑΦΙΚΟ ΔΙΑΓΡΑΜΜΑ	
ΚΙΛΙΚΙΑ 1:500	ΗΜΕΡΟΜΗΝΙΑ: 10/10/2018	ΑΡΧΙΤΕΚΤΟΝΙΚΟ ΣΧΕΔΙΟ	

