

ΔΗΛΩΣΗ ΜΗΧΑΝΙΚΟΥ (Ν. 651 /77)

Δηλώνω σύμφωνα με το νόμο για το γεωμετρικά με στοιχεία "Ε3-Ε4" και εμβαδόν 2.285,21 τμ και 2.244,58 αντιστοίχα που βρίσκονται στη θέση "ΣΤΑΘΗ" της Τ.Κ Υψηλάντη του Δήμου Αλιάρτου Π.Ε.Βοιωτίας ότι
 α) τα Ε3 και Ε4 είναι μη αρπα και μη οικοδομήσιμα ως προς το εμβαδόν και τις διαστάσεις σύμφωνα με τις πολεοδομικές διατάξεις που ισχύουν σήμερα
 β) βρίσκονται εκτός σχεδίου ορίων οικισμού και εκτός ΖΟΕ
 γ) δεν ερείπεται στις διατάξεις του νόμου 1337/83 περί απογραφών σε γη και κτίσματα,
 δ) εντός αυτού δε διέπονται εισαγόμενες γραμμές μεταφορής υψηλής τάσης της ΔΕΗ ή εργοστάσιο φυσικού αερίου,

Τα όρα υπέδειξαν ο ιδιοκτήτης και απεικονίζονται ορθά.
 Ο Μηχανικός

ΕΜΒΑΔΟΝ ΓΕΩΣΤΗΜΑΧΙΩΝ

Ε3 0,1,2,3,.....,5,0' = 2.285,21 τμ
Ε4 0,5,6,7,8,0' = 2.244,58 τμ

ΠΑΡΑΤΗΡΗΣΕΙΣ:

1. Το διάγραμμα είναι αναγμένο στο κρατικό σύστημα συντεταγμένων ΕΓΣΑ '87
2. Οι διαστάσεις και τα εμβαδά υπολογίσθηκαν ανεξαρτήτως από τις συνήθεις των κορμών
3. Η εξάρτηση από το ΕΓΣΑ '87 πραγματοποιήθηκε με σύστημα GFS και κλίμακας χρήση του Ελληνικού Συστήματος Εντοπισμού - ΗΕΡΟΣ

ΟΡΟΙ ΔΟΜΗΣΗΣ

ΕΚΤΟΣ ΟΡΙΩΝ ΟΙΚΙΣΜΟΥ (Π.Δ. 24.05.1985 - ΦΕΚ 2704 / 31.05.1985 & Ν. 3212 - ΦΕΚ 308Α / 31.12.2003)

Αρμότεια κατά καύση: (για πρόσωπο σε κοινόχρηστο δρόμο)
 Εμβαδόν = 4000τμ · Πρόσωπο = 25.00μ
 (για πρόσωπο σε Διεθνείς, Εθνικές Επαρχιακές, Δημοτικές και Κοινοτικές οδούς ως και σε εγκαταλεημένα τμήματά τους και σε ανθρωπογενείς γραμμές)
 Εμβαδόν = 4000τμ · Πρόσωπο = 45.00μ · Βάθος = 50.00μ

Αρμότεια κατά παρέκκλιση: (χωρίς πρόσωπο σε δρόμο)
 Εμβαδόν = 4000τμ (προ 31.12.2003)
 (για πρόσωπο σε Διεθνείς, Εθνικές Επαρχιακές, Δημοτικές και Κοινοτικές οδούς ως και σε εγκαταλεημένα τμήματά τους και σε ανθρωπογενείς γραμμές)
 Εμβαδόν = 2000τμ · Πρόσωπο = 25.00μ · Βάθος = 40.00μ (προ 17.10.1978)
 Εμβαδόν = 1200τμ · Πρόσωπο = 20.00μ · Βάθος = 35.00μ (προ 12.05.1964)
 Εμβαδόν = 750τμ · Πρόσωπο = 10.00μ · Βάθος = 15.00μ (προ 12.11.1962)
 (εντός της ζώνης πόλεως και οικισμών & προ 24.04.1977)
 Εμβαδόν = 2000τμ

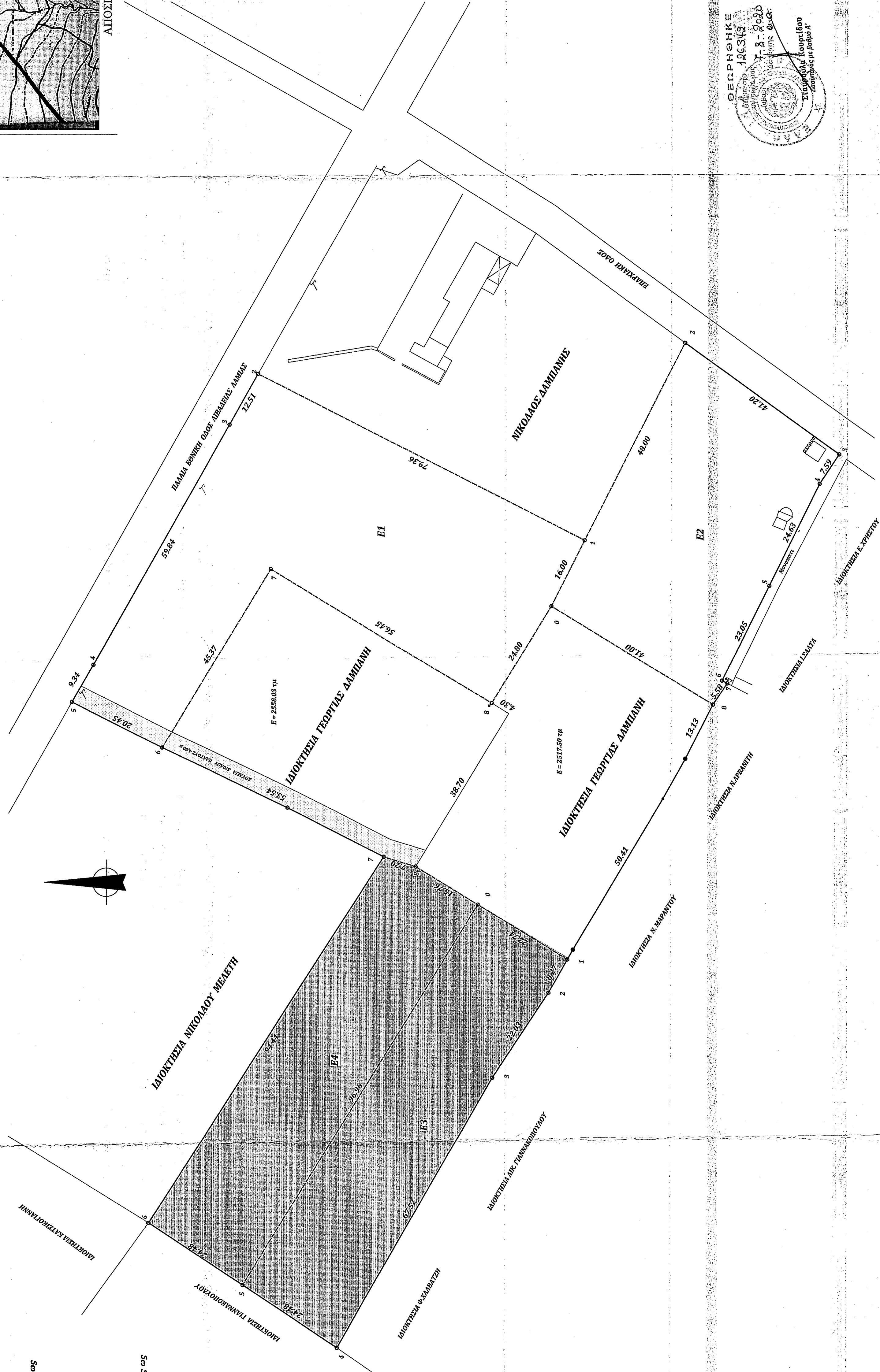
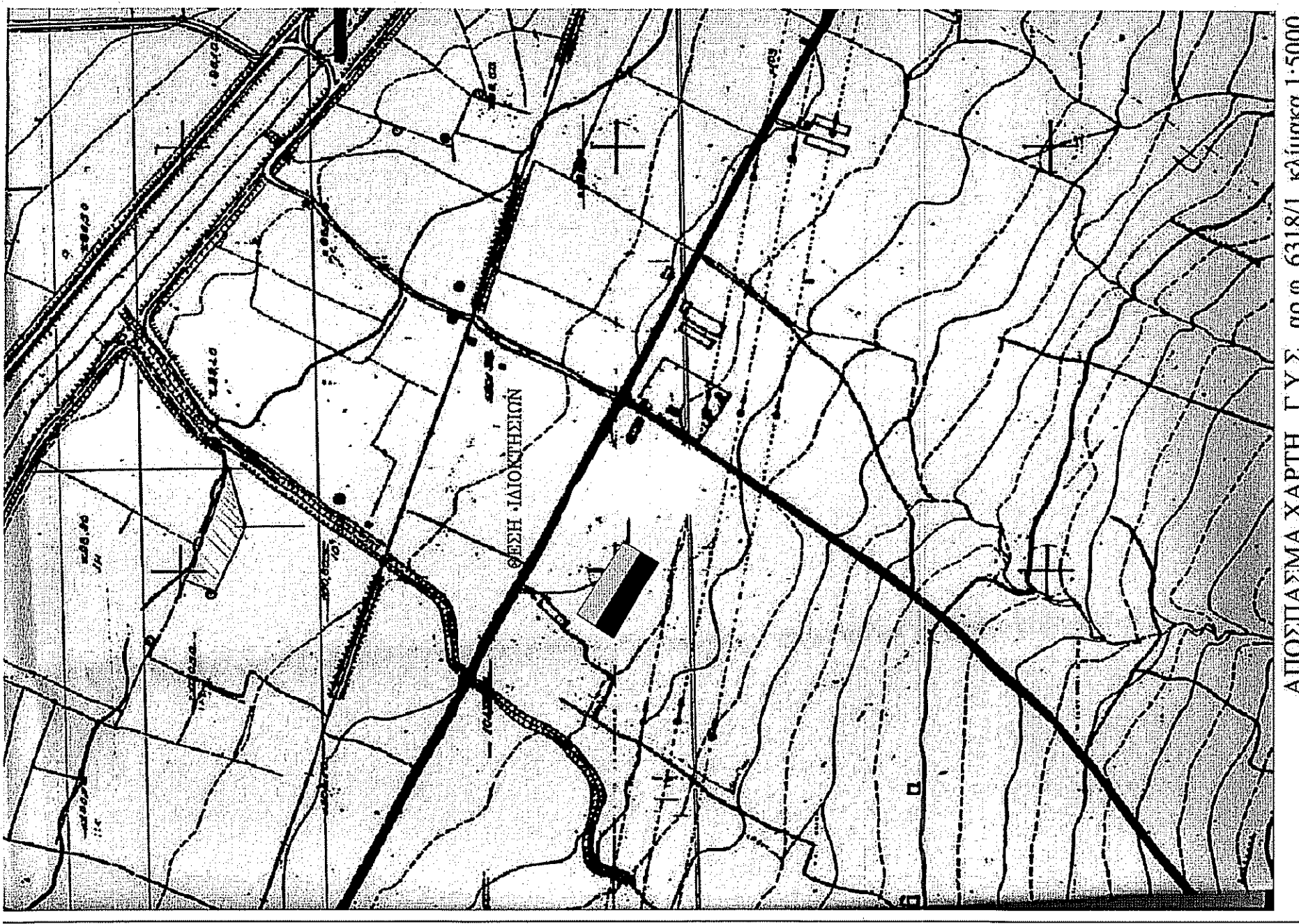
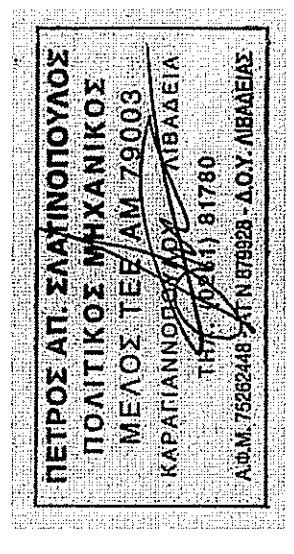

Εμβαδόν: 425,79 τμ.

Εμβαδόν	X	Y
0	414802,85	4248495,20
1	414792,00	4248476,85
2	414798,48	4248480,95
3	414795,48	4248493,05
4	414777,37	4248492,20
5	414777,37	4248507,20
6	414754,68	4248507,20
7	414812,24	4248516,42
8	414812,00	4248509,72
9	414802,85	4248495,20

ΣΥΝΤΕΛΕΜΕΝΟΣ ΚΟΡΥΦΩΝ Ε.Γ.Α.Σ.
 ΑΠΟΣΤΡΑΦΑ ΛΟΡΥΦΟΡΙΚΗΣ ΕΙΚΟΝΑΣ
 ΕΚΤΟΣ ΣΧΕΔΙΟΥ Τ.Κ ΥΨΗΛΑΝΤΗ
 ΔΗΜΟΥ ΑΛΙΑΡΤΟΥ ΠΕΔΗΣ ΣΤΑΣΗ
 ΓΕΩΣΤΗΜΑΧΙΑ Ε3 - Ε4

PS
ΠΕΤΡΟΣ ΣΑΤΙΝΟΠΟΥΛΟΣ
ΑΓΓΕΛΟΣ ΣΤΟΥΡΑΤΗΣ
 ΤΕΧΝΙΚΟ ΓΡΑΦΕΙΟ ΜΕΛΕΤΩΝ - ΕΦΑΡΜΟΓΩΝ
 Αθήνα Βοιωτίας

ΓΡΑΦΕΙΟ ΕΠΕΜΑΤΟΛΟΓΙΚΩΝ ΕΡΓΑΣΙΩΝ
 ΚΩΝ. ΑΓΓΕΛΗ ΣΤΟΥΡΑΤΗΣ
 ΕΒΡΑ : ΛΙΒΑΔΕΙΑ ΒΟΙΩΤΙΑΣ
 ΤΗΛ. : 074727618

ΙΔΙΟΚΤΗΤΕΣ
 ΙΩΑΝΝΑ ΓΙΩΤΗΣ ΔΑΜΠΑΝΗΣ

ΕΡΓΟ: ΑΠΟΤΥΠΩΣΗ ΓΠΣΕΛΙΩΝ

ΤΟΠΟΘΕΣΙΑ: ΔΗΜΟΣ ΑΛΙΑΡΤΟΥ
 ΕΚΤΟΣ ΣΧΕΔΙΟΥ Τ.Κ ΥΨΗΛΑΝΤΗ
 ΘΕΣΗ ΣΤΑΣΗ"

ΠΡΩΤΟΣ ΣΧΕΔΙΟΥ:
 ΤΟΠΟΓΡΑΦΙΚΟ ΔΙΑΓΡΑΜΜΑ

Κ.Λ.Μ.Α.Σ. : ΠΕΡΕΛΟΜΕΝΑ
 1:500
 09/10/2018

Τ3
 ΑΡΧΙΤΕΚΤΟΝΙΚΟ ΣΧΕΔΙΟ

