

ΧΑΡΤΗΣ Νο 6309_3

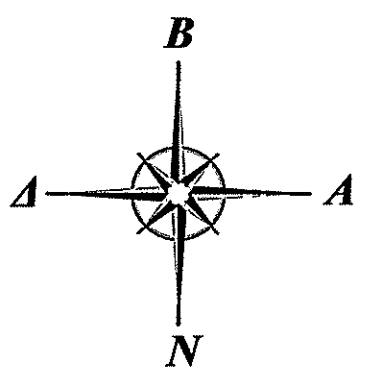

ΠΙΝΑΚΑΣ ΣΥΝΤΗΤΩΝ ΕΓΣΑ '87		
	X	Y
A	423343.5560	4256087.6007
B	423403.7060	4256087.5980
Γ	423403.7100	4255964.6000
Δ	423343.5600	4255964.6013

ΤΕΧΝΙΚΟ ΥΠΟΜΗΜΑ	
	Όριο ιδιοκτησίας
	Κτίριο
	μάντρα-περίφραξη
	Ο.Γ.
	Συρματόπλεγμα
	Κολώνα ΔΕΗ

Υ Π Ο Μ Ν Η Μ Α

ΓΕΝΙΚΑ
 Το γήπεδο με στοιχεία (Α,Β,Γ,Δ,Α) βρίσκεται εκτός σχεδίου πόλεως κτηματικής περιφέρειας Αλιάρτου του δήμου Αλιάρτου-Θεσπιάς και συγκεκριμένα στην θέση "ΙΧ 2" του Σ.Α.Κ. Ελικόνας με αρ. τεμ. 37 είναι ιδιοκτησίας του κυρίου Γεωργίου Ζυγογιάννη, περιγράφεται δε στο συμβόλαιο υπ' αριθμόν 16304/22-03-2012 της συμβολαιογράφου Λιβαδειάς Αναστασίας Σταύρου.

ΕΜΒΛΑΘΟΝ
 Το κτήμα με στοιχεία (Α,Β,Γ,Δ,Α) έχει εμβαδόν E = 7398τ.μ.

ΟΡΟΙ ΔΟΜΗΣΗΣ (Π.Δ. 24/31-5-85 ΦΕΚ 270Δ' ΑΡΘΡΟ 1)
 Εμβαδόν = 4000τ.μ. (Π.ρ.=45μ., Βαθ.=50μ.)
 Κλίση=10%
 Πλάγιες αποστάσεις 15.00μ.
 Σ. δόμησης έως 0.2
 Σ. όγκου 5,5 * Σ.Δ. = 1,1
 Ύψος κυρίων = 7.50μ. +1.2μ. (στέγη)

ΔΗΛΩΣΗ ΙΔΙΟΚΤΗΤΗ
 Ο κάτωθι υπογεγραμμένος Γεώργιος Ζυγογιάννης του Αλεξάνδρου δηλώνω υπεύθυνα ότι στο κτήμα μου με στοιχεία (Α,Β,Γ,Δ,Α) εγώ υπέδειξα τα όρια και αυτά είναι τα σωστά. Ο Δηλών

(Signature)

ΔΗΛΩΣΗ ΜΗΧΑΝΙΚΟΥ
 Δηλώνεται υπεύθυνα ότι το αγροτεμάχιο που απεικονίζεται στο παρόν τοπογραφικό διάγραμμα με στοιχεία (Α,Β,Γ,Δ,Α) είναι άρτιο και οικοδομήσιμο (εφόσον σε αυτό συναινούν οι γείτονες γειτονικά γήπεδα που συνορεύουν σχετικά).

ΗΛΙΑΣ ΖΥΓΟΓΙΑΝΝΗΣ
 ΠΟΛΙΤΙΚΟΣ ΜΗΧΑΝΙΚΟΣ
 ΔΙΠΛΩΜΑΤΗΡΗΣ ΔΙΕΥΚΡΕΤΕΙΟΥ ΠΑΝΕΠΙΣΤΗΜΙΟΥ
 ΜΕΛΟΣ Τ.Ε.Ε. ΑΡΙΘΜΟΣ ΜΗΤΡΩΟΥ 74136
 Α.Φ.Μ. 047365409 • Δ.Ο.Υ. ΛΙΒΑΔΕΙΑΣ
 Λ. ΑΘΗΝΩΝ 40, ΑΛΙΑΡΤΟΣ

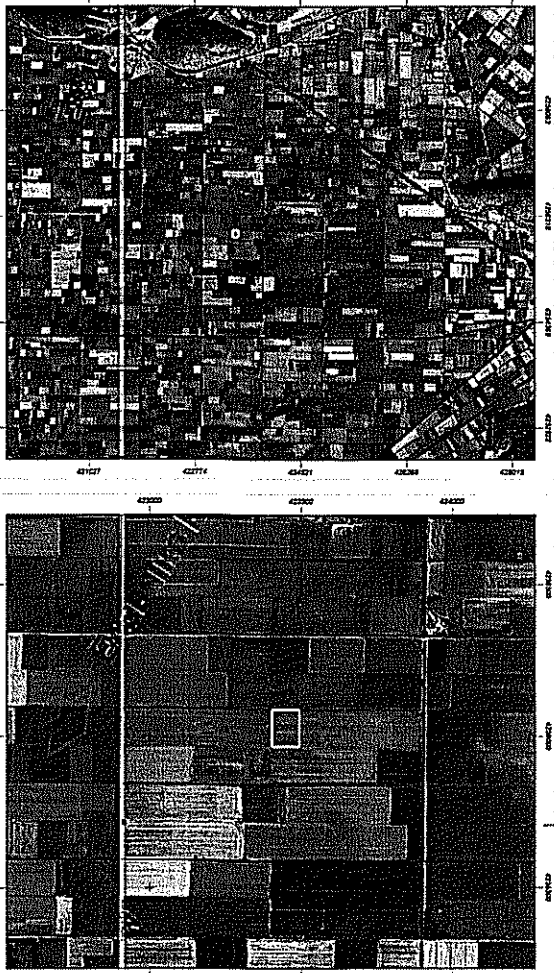
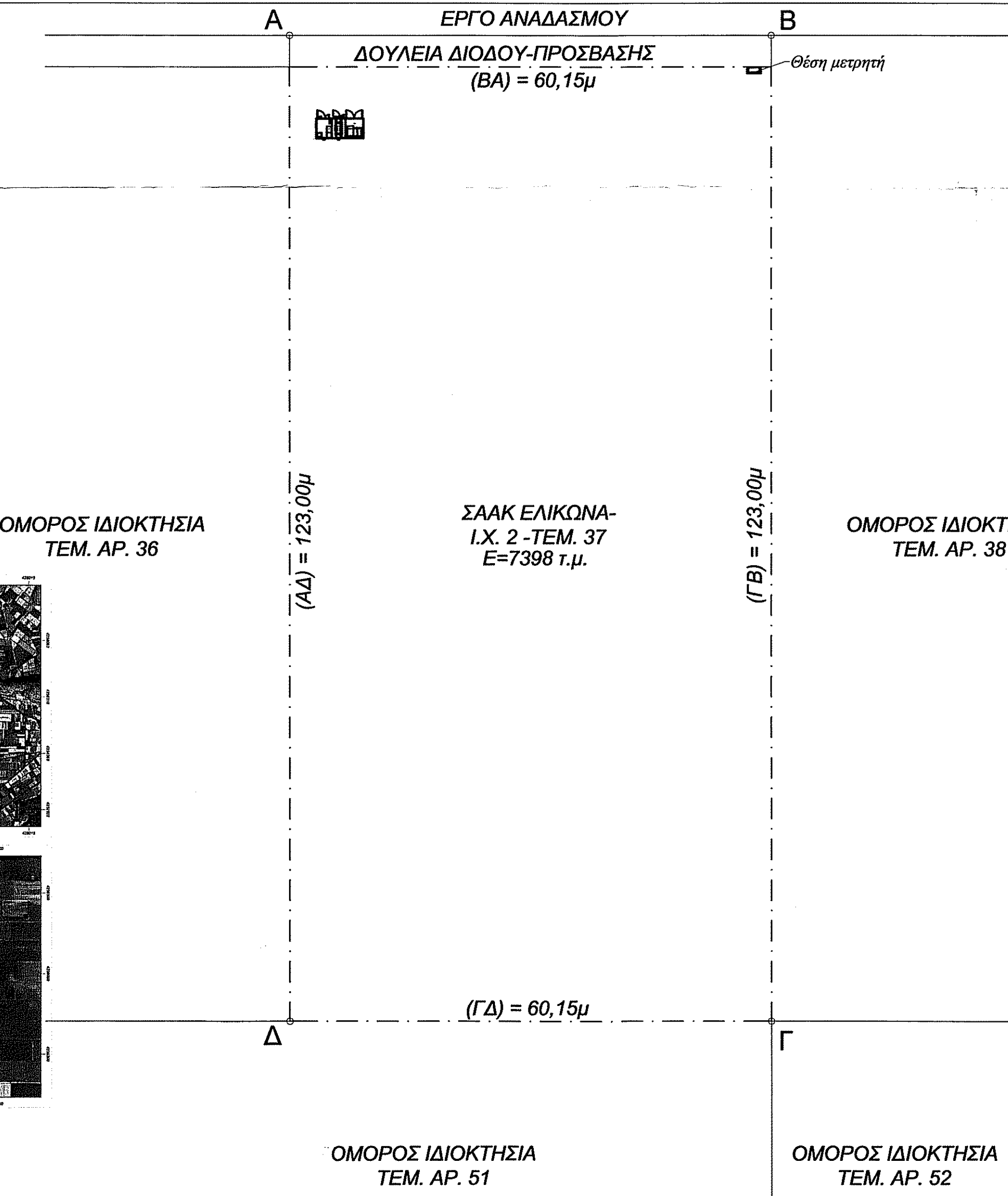

ΙΔΙΟΚΤΗΤΕΣ	ΖΥΓΟΓΙΑΝΝΗΣ ΓΕΩΡΓΙΟΣ του ΑΛΕΞΑΝΔΡΟΥ
ΚΥΡΙΟΣ ΤΟΥ ΕΡΓΟΥ	ΖΥΓΟΓΙΑΝΝΗΣ ΓΕΩΡΓΙΟΣ του ΑΛΕΞΑΝΔΡΟΥ
ΘΕΣΗ ΕΡΓΟΥ	"ΙΧ2" ΣΑΑΚ ΕΛΙΚΩΝΑ ΤΕΜ. 37 ΚΤΗΜ. ΠΕΡΙΦΕΡΕΙΑΣ ΑΛΙΑΡΤΟΥ του ΔΗΜΟΥ ΑΛΙΑΡΤΟΥ-ΘΕΣΠΙΩΝ

ΕΡΓΟ	ΑΠΟΤΥΠΩΣΗ ΓΕΩΤΕΜΑΧΙΟΥ
ΜΕΛΕΤΗΤΗΣ	ΗΛΙΑΣ ΖΥΓΟΓΙΑΝΝΗΣ ΠΟΛΙΤΙΚΟΣ ΜΗΧΑΝΙΚΟΣ

ΑΔΕΙΑ ΔΟΜΗΣΗΣ	ΑΡΧΙΤΕΚΤΟΝΙΚΑ	ΑΡΙΘΜΟΣ ΣΧΕΔΙΟΥ
ΤΟΠΟΓΡΑΦΙΚΟ ΔΙΑΓΡΑΜΜΑ		A.02

ΧΡΟΝΟΣ ΜΕΛΕΤΗΣ	ΣΕΠΤΕΜΒΡΙΟΣ 2019	ΚΛΙΜΑΚΑ 1:1000-1:5000
Ο ΣΥΝΤΑΞΑΣ		
ΗΛΙΑΣ Μ. ΖΥΓΟΓΙΑΝΝΗΣ ΠΟΛΙΤΙΚΟΣ ΜΗΧΑΝΙΚΟΣ ΔΙΠΛΩΜΑΤΗΡΗΣ ΔΙΕΥΚΡΕΤΕΙΟΥ ΠΑΝΕΠΙΣΤΗΜΙΟΥ ΜΕΛΟΣ Τ.Ε.Ε. ΑΡΙΘΜΟΣ ΜΗΤΡΩΟΥ 74136 Α.Φ.Μ. 047365409 • Δ.Ο.Υ. ΛΙΒΑΔΕΙΑΣ Λ. ΑΘΗΝΩΝ 40, ΑΛΙΑΡΤΟΣ		

