

ΑΠΟΣΤΑΣΜΑ ΧΑΡΤΗΣ ΓΥΣ - ΧΑΡΤΗΣ ΒΥΤΛΗ - ΚΥΜΑΚΑ 1:50.000

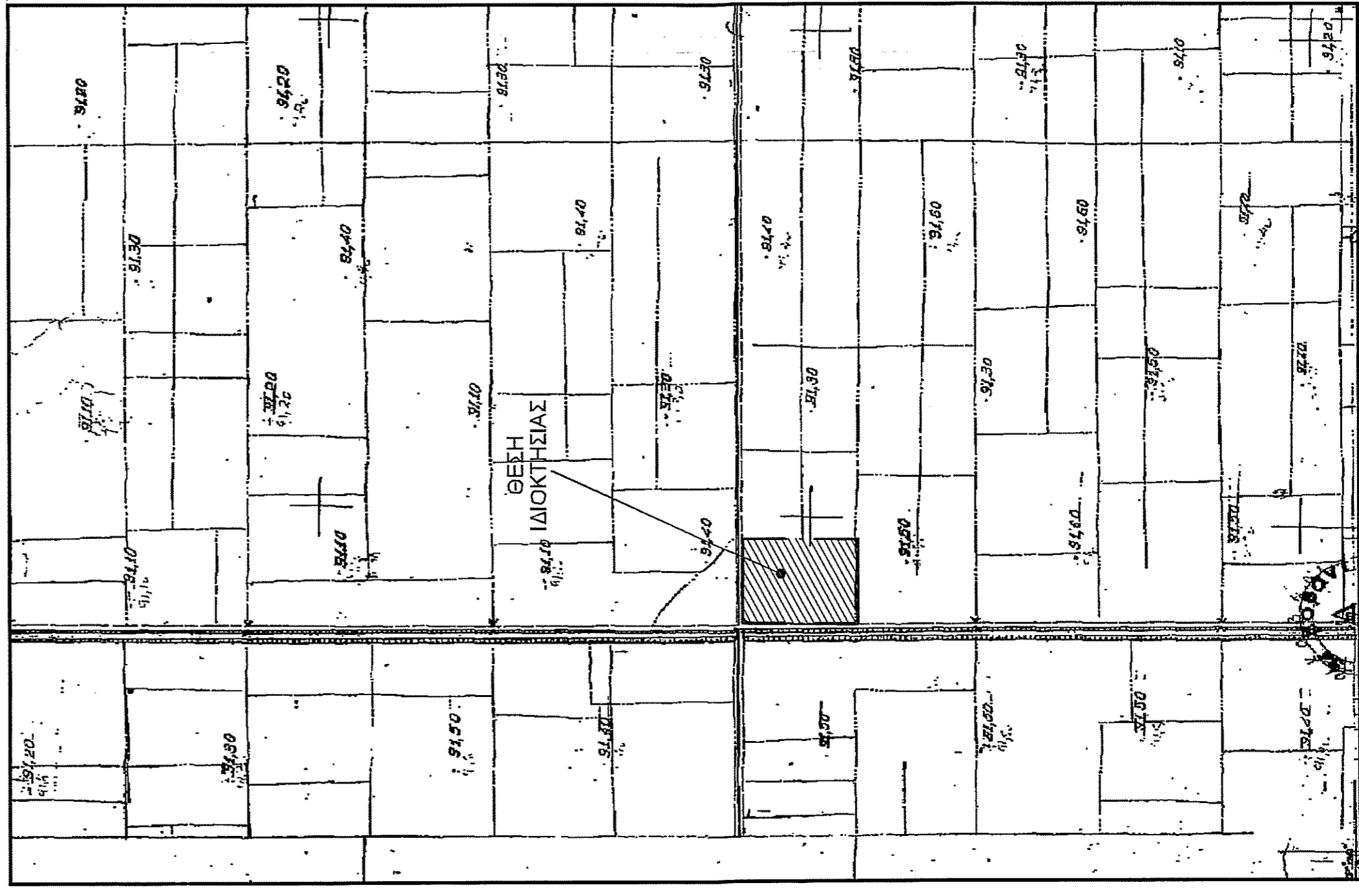

ΑΠΟΣΤΑΣΜΑ ΧΑΡΤΗΣ ΓΥΣ - ΑΡ. ΧΑΡΤΗΣ 6309_3 - ΚΥΜΑΚΑ 1:50.000

ΣΥΜΒΟΛΙΣΜΟΣ

—	από ιδιοκτήτες
- - -	από δήμο
.....	από δήμο
.....	από δήμο

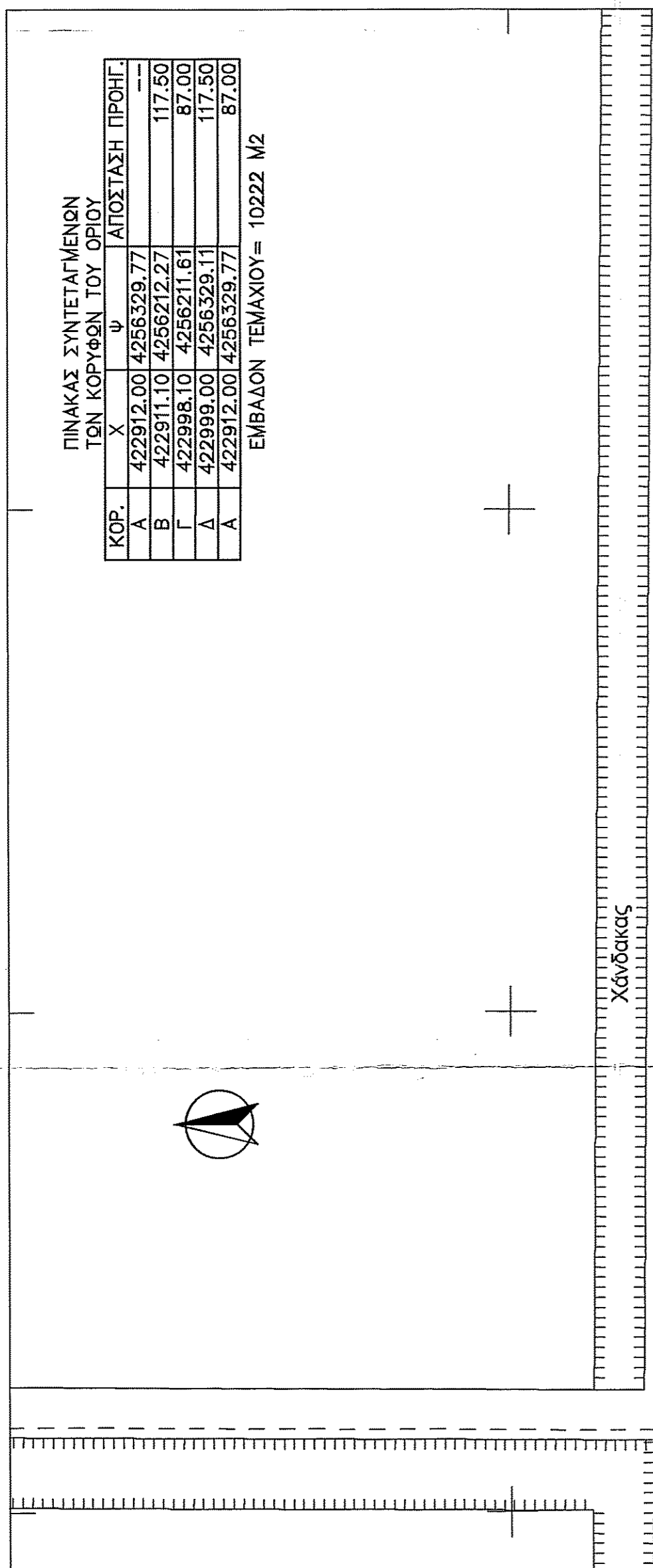

ΠΙΝΑΚΑΣ ΣΥΝΤΕΤΑΓΜΕΝΩΝ ΤΩΝ ΚΟΡΥΦΩΝ ΤΟΥ ΟΠΙΟΥ

ΚΟΡ.	X	Y	ΑΠΟΣΤΑΣΗ ΠΡΟΦΗ.
A	422912.00	425629.77	117.50
B	422911.10	425627.27	17.50
Γ	422938.10	425627.61	17.50
Δ	422937.00	425627.71	17.50
Α	422937.00	425629.77	17.00

ΕΜΒΑΔΟΝ ΤΕΜΑΧΙΟΥ = 10222 Μ²

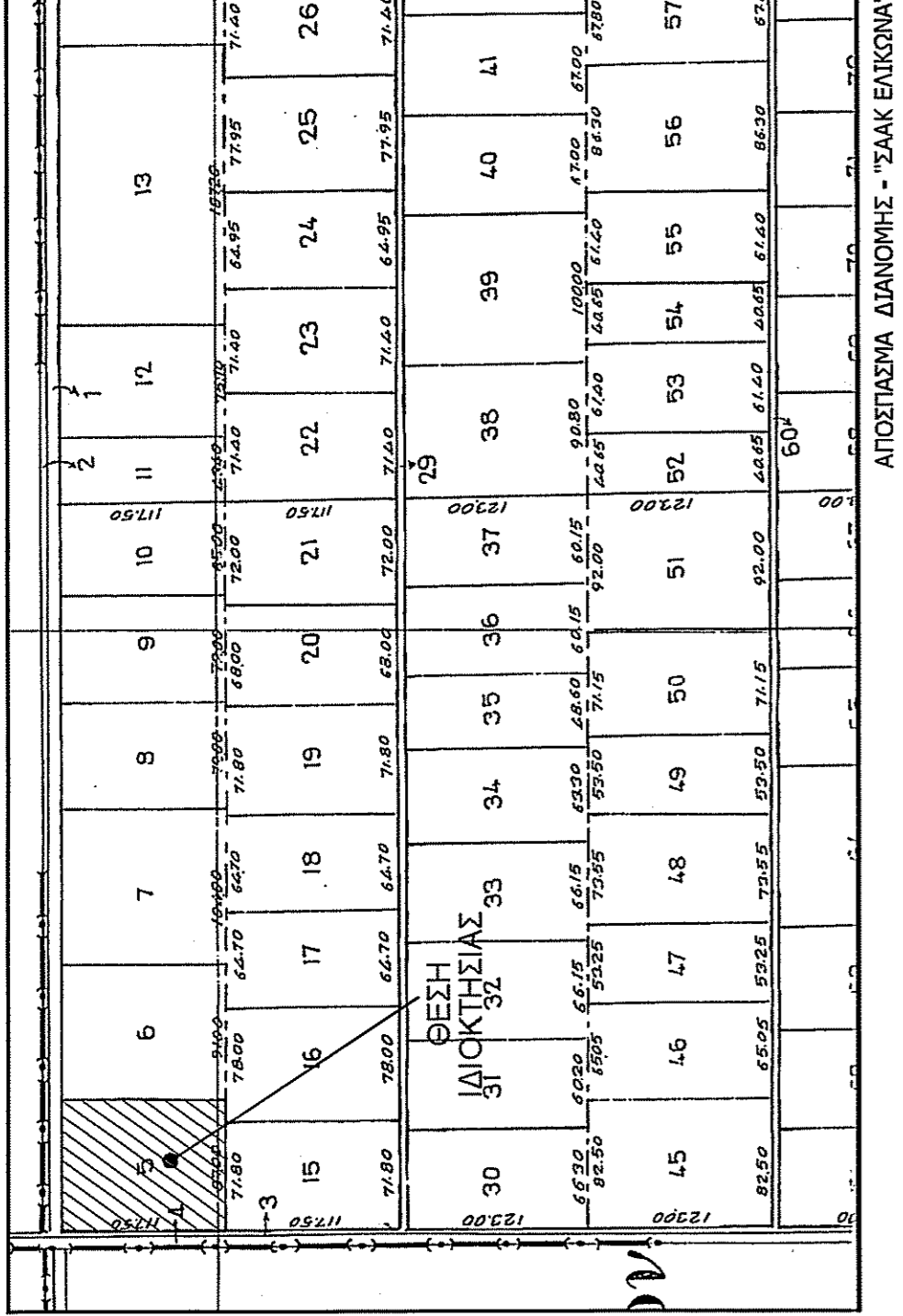

ΑΠΟΣΤΑΣΜΑ ΔΙΑΝΟΜΗΣ - ΣΤΑΚ ΕΛΙΚΩΝΑ

ΔΗΛΩΣΗ ΜΗΧΑΝΙΚΟΥ (Ν. 651 / 77)

Δηλώνω σύμφωνα με το νόμο για τα μη σφραγισμένα με στοιχεία "Α-Β-Γ-Δ-Α" και αριθμό 10.222-Τη που θεσπίστηκαν στην έδρα "ΣΤΑΚ ΕΛΙΚΩΝΑ" της Τ.Κ. Αλιάρτου της Δημοτικής Ενότητας Αλιάρτου του Δήμου Αλιάρτου - Βασικών της Π.Ε. Βοιωτίας ότι:

- το αρχοτέλεγμα είναι όλο και αναδιωχμένο ως προς το εμβαδόν και τη διαστάσεις σύμφωνα με τις τεχνολογικές διατάξεις που ισχύουν σήμερα,
- βρίσκονται εκτός σχεδίου,
- δεν εμπίπτει στις διατάξεις του νόμου 1337/83 περί εφαρμογών σε γη και χρήση,
- σε απόσταση μικρότερη των 20 μ δεν διέρχονται ενσφαιρικές γραμμές μεταφοράς υψηλής τάσης της ΔΕΗ,
- εντός αυτού και κατά μήκος του προσαύλου του εν θέματι γενομένου δεν υπάρχουν δέντρα.

Ο ΜΗΧΑΝΙΚΟΣ

ΔΗΜΗΤΡΙΟΣ ΚΑΡΑΓΕΩΡΓΙΟΥ
 ΕΘΝΙΚΟΝ ΠΟΛΥΤΕΧΝΕΙΟΝ
 ΜΕΚΑΤΕΡΕΩΝ ΜΗΧΑΝΙΚΩΝ
 ΑΝΤΙΚΑΤΑΡΧΗ

ΔΗΛΩΣΗ ΔΙΚΟΚΤΗΤΗ

Ο υποσφραγισμένος του γενομένου με στοιχεία (Α-Β-Γ-Δ-Α) δηλώνω ότι τα όρια υπερέχουν από εμένα και είναι ορθά.

Ημερομηνία: Υπογραφή:

ΕΜΒΑΔΟΝ ΓΕΣΤΕΜΑΧΙΟΥ: Ε=εφ·δ·α·β=10.222 Τη

ΟΡΟΙ ΔΟΜΗΣΗΣ

ΕΚΤΟΣ ΟΡΘΩΝ ΟΡΙΩΝ (Π.Δ. 24.05.1985 - ΦΕΚ 2704 / 31.05.1985 & Ν. 3212 - ΦΕΚ 3084 / 31.12.2003)

Αρμόδια κατά κανόνα: (για πρόσωπο σε κοινόχρηστο δρόμο)

Εμβαδόν = 4000μ² - Πρόσωπο = 25.00μ

(για πρόσωπο σε Διεθνείς, Εθνικές, Επαγγελματικές, Δημοτικές και Κοινοτικές οδούς ως και σε εγκαταλεημένα τμήματα τους και σε αδιεφορμήτες γκαράζ)

Εμβαδόν = 4000μ² - Πρόσωπο = 45.00μ - Βάθος = 50.00μ

Αρμόδια κατά παρέκκλιση: (χωρίς πρόσωπο σε δρόμο)

Εμβαδόν = 4000μ² (προ 31.12.2003)

(για πρόσωπο σε Διεθνείς, Εθνικές, Επαγγελματικές, Δημοτικές και Κοινοτικές οδούς ως και σε εγκαταλεημένα τμήματα τους και σε αδιεφορμήτες γκαράζ)

Εμβαδόν = 2000μ² - Πρόσωπο = 25.00μ - Βάθος = 40.00μ (προ 17.10.1978)

Εμβαδόν = 1200μ² - Πρόσωπο = 20.00μ - Βάθος = 35.00μ (προ 12.09.1964)

Εμβαδόν = 750μ² - Πρόσωπο = 10.00μ - Βάθος = 15.00μ (προ 12.11.1962)

(ενός της ζώνης πέλεων και εκταμών & προ 24.04.1977)

Εμβαδόν = 2000μ²

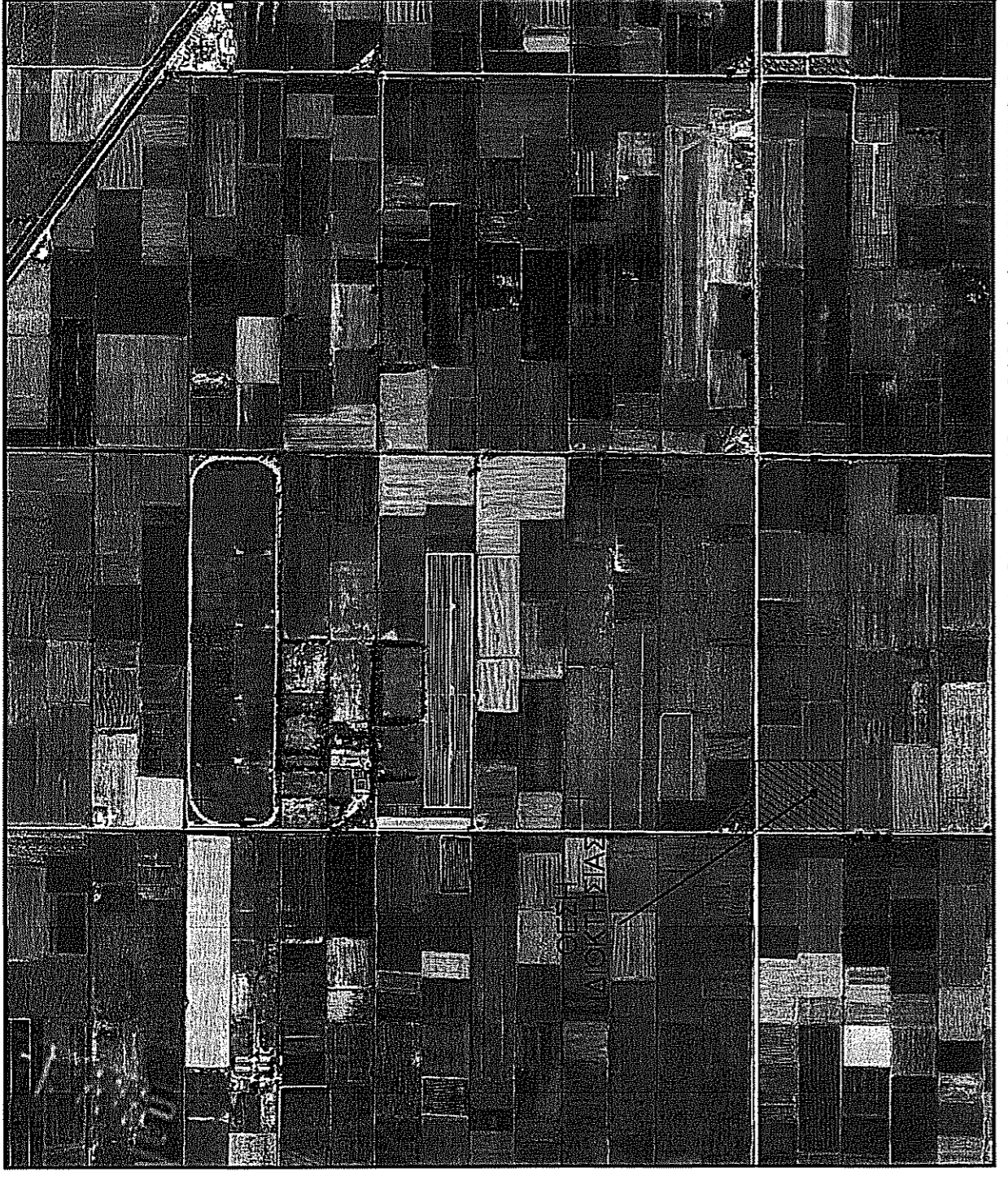

ΑΠΟΣΤΑΣΜΑ ΑΠΟ ΑΕΡΟΦΩΤΟΓΡΑΦΙΑ ΤΗΣ ΚΤΗΜΑΤΟΛΟΓΙΑΣ Α.Ε.

ΤΕΧΝΙΚΟ ΓΡΑΦΕΙΟ

ΚΟΒΑΝΗΣ ΒΑΣΙΛΕΙΟΣ ΔΙΠΛΩΜ. ΠΟΛΙΤΕΣ ΜΗΧΑΝΙΚΟΣ

ΛΟΥΚΑ ΝΙΚΑΙΝΑ 32Α ΤΗΛ: 22610-81009 / 6937205-487
 ΛΙΒΑΔΕΙΑ ΦΑΞ: 22610-81009

ΕΡΓΟΔΟΤΗΣ: ΤΣΙΓΑΡΙΔΑΣ ΑΘΑΝΑΣΙΟΣ ΤΟΥ ΔΗΜΗΤΡΙΟΥ

ΕΡΓΟ: ΟΡΙΖΟΝΤΙΟΤΡΑΦΙΚΗ ΑΠΟΤΥΠΩΣΗ ΔΙΚΟΚΤΗΣΙΑΣ

ΘΕΣΗ: "ΣΤΑΚ ΕΛΙΚΩΝΑ" - ΑΡ. ΚΛΗΡΟΤΕΜΑΧΙΟΥ 5 - Δ.Κ. ΑΛΙΑΡΤΟΥ Δ.Ε. ΑΛΙΑΡΤΟΥ - ΚΑΛΙΚΡΑΤΙΚΟΣ ΔΗΜΟΣ ΑΛΙΑΡΤΟΥ-ΘΕΣΠΕΩΝ

ΜΕΛΕΤΗΤΗΣ: ΚΟΒΑΝΗΣ ΒΑΣΙΛΕΙΟΣ ΠΟΛ. ΜΗΧΑΝΙΚΟΣ

ΜΕΛΕΤΗ: ΤΟΠΟΓΡΑΦΙΚΗ

ΘΕΜΑ ΣΧΕΔΙΟΥ: ΤΟΠΟΓΡΑΦΙΚΟ ΔΙΑΓΡΑΜΜΑ

ΑΡΙΘΜΟΣ ΣΧΕΔΙΟΥ: **T-1**

ΧΡΟΝΟΣ ΜΕΛΕΤΗΣ ΦΕΒΡΟΥΑΡΙΟΣ 2020

ΚΥΜΑΚΑ 1:500

ΥΠΟΓΡΑΦΗ - ΣΦΡΑΓΙΔΑ

ΕΓΚΡΙΣΗ ΥΠΗΡΕΣΙΑΣ

Θ Ε Ρ Π Η Σ Η Κ Ε
 ΑΝΤΙΚΑΤΑΡΧΗ 12.7.2020
 ΑΝΤΙΚΑΤΑΡΧΗ ΤΕΧΝΟΛΟΓΙΑΣ ΚΑΙ ΚΑΤΑΣΤΡΟΦΗΣ
 ΚΑΤΑΣΤΡΟΦΗΣ ΚΑΙ ΚΑΤΑΣΤΡΟΦΗΣ

ΚΟΒΑΝΗΣ ΒΑΣΙΛΕΙΟΣ
 ΔΙΠΛΩΜ. ΠΟΛΙΤΕΣ ΜΗΧΑΝΙΚΟΣ
 ΕΘΝΙΚΟΝ ΠΟΛΥΤΕΧΝΕΙΟΝ
 ΜΕΚΑΤΕΡΕΩΝ ΜΗΧΑΝΙΚΩΝ
 ΑΝΤΙΚΑΤΑΡΧΗ