

ΣΥΝΤΕΤΑΓΜΕΝΕΣ ΣΗΜΕΙΩΝ ΟΙΚΟΠΕΔΟΥ ΚΑΤΑ ΕΓΣΑ '87		
ΣΗΜΕΙΟ	X	Y
A	417323.186	4248355.639
B	417383.708	4248338.876
Γ	417364.011	4248250.292
Δ	417296.000	4248264.807
E	417303.681	4248294.170

** ΤΟ ΓΕΩΤΕΜΑΧΙΟ ΕΙΧΕΙ ΕΠΙΠΕΔΗ ΜΟΡΦΗ ΚΑΙ ΓΙΑ ΤΟΝ ΛΟΓΟ ΑΥΤΟ ΔΕΝ ΥΠΑΡΧΟΥΝ ΥΣΟΥΨΕΙΣ ΚΑΜΠΥΛΕΣ.

ΥΠΟΜΝΗΜΑΣΥΜΒΟΛΙΣΜΟΥ

- Προυνός - φρούδι
- Εξώστες
- Μελλοντικό κτίσμα
- Θέση λήψης φωτογραφίας
- Οριο ιδιοκτησίας
- Οριο δρόμου

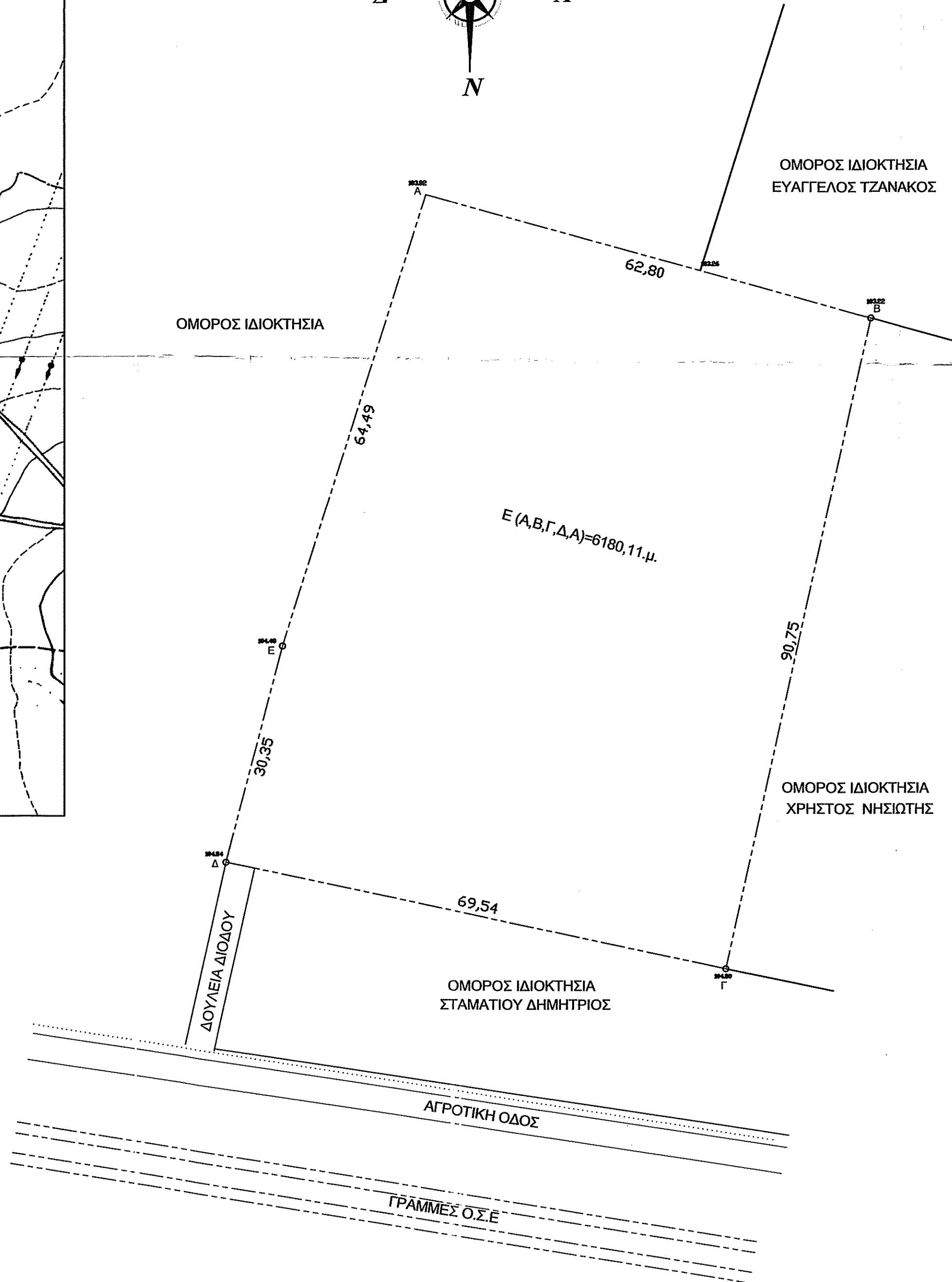
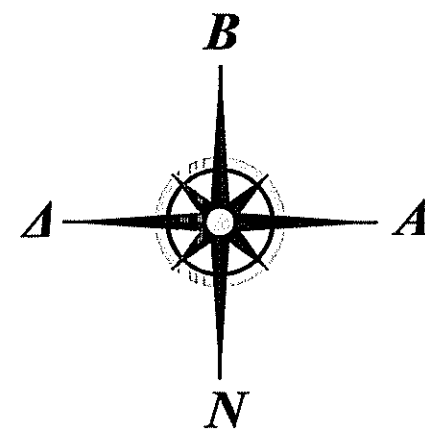

ΓΕΝΙΚΑ
Το σκόπεδο με στοιχεία (Α,Β,Γ,Δ,Ε,Α) βρίσκεται εκτός σχεδίου και περιγράμματος οικισμού Πέτρας του δήμου Αλιάρτου Βοιωτίας στην θέση "Σ. Σταθμός", είναι ιδιοκτησίας Δημητρίου Νησιώτη του Ευαγγέλου με επικαρπώτρια την Μαρία Νησιώτη του Δημητρίου περιγράφεται δε στο υπ' αριθμ. 8578 συμβόλαιο της συμβολαιογράφου Αλιάρτου Στυλιανής Παπαγκίκα.

(Π.Δ. 24/31-5-1985 ΦΕΚ 270Δ)
Εμβαδόν = 4000,00τ.μ.
Πρόσωπο = 45,00μ.
Βάθος = 50,00μ.
Κάλυψη = 10%
Πλάγιες αποστάσεις = 15,00μ.
Σ.Δ. = 0,20 και max(200+0,02*12,8=200,25τ.μ.)
Σ.Ο. = 5,5*Σ.Δ. = 5,5*0,20 = 1,10
Υψος = 7,50 + 1,2μ.(στέγη)

ΕΜΒΑΔΟΝ ΓΕΩΤΕΜΑΧΙΟΥ

E (A-B-Γ-Δ-E-Z-A)=6180,11τ.μ

ΔΗΛΩΣΗ ΜΗΧΑΝΙΚΟΥ Ν651/77 & 1337/83
Δηλώνω σύμφωνα με το νόμο για το γεωτεμάχιο Α-Β-Γ-Δ-Ε-Α και εμβαδό 6180,11 τ.μ. που βρίσκεται στη θέση Σιδηροδρομικός Σταθμός της Δημοτικής Ενότητας Πέτρας του δήμου Αλιάρτου Βοιωτίας ότι:
α) είναι άρτιο και οικοδομήσιμο σύμφωνα με τις πολεοδομικές διατάξεις που ισχύουν σήμερα,
β) βρίσκεται εκτός σχεδίου εκτός ζωνής οικισμού, Πέτρας Βοιωτίας,
γ) δεν εμπίπτει στις διατάξεις του νόμου 1337/87 περί εισφοράς σε γή και χρήμα,
δ) εντός αυτού δε διέρχονται εναέριες γραμμές μεταφοράς υψηλής τάσης της ΔΕΗ ή αγωγός φυσικού αερίου,
ε) εντός αυτού ή σε απόσταση μικρότερη των 20μ. από αυτά δε διέρχεται ρέμα

Ο ΜΗΧΑΝΙΚΟΣ
ΗΛΙΑΣ Μ. ΖΥΓΟΓΙΑΝΝΗΣ
ΠΟΛΙΤΙΚΟΣ ΜΗΧΑΝΙΚΟΣ
ΔΙΠΛΩΜ. ΔΗΜΟΚΡΗΤΟΥ ΠΑΝΕΠΙΣΤΗΜΙΟΥ
ΜΕΛΟΣ Τ.Ε.Ε. ΑΡΙΘΜΟΣ ΜΗΤΡΩΟΥ 74136
Α.Φ.Μ. 047365409 • Δ.Ο.Υ. ΛΙΒΑΔΕΙΑΣ
Λ. ΑΘΗΝΩΝ 40, ΑΛΙΑΡΤΟΣ

ΔΗΛΩΣΗ ΙΔΙΟΚΤΗΤΗ
Ο κάτωθι υπογεγραμμένος Δημήτριος Νησιώτης δηλώνω ότι:
τα όρια του γεωτεμαχίου με στοιχεία "Α-Β-Γ-Δ-Ε-Α" με εμβαδόν 6180,11τ.μ που βρίσκεται στη θέση "Σ. Σταθμός" της δημοτικής Ενότητας Πέτρας του Δήμου Αλιάρτου Π.Ε Βοιωτίας υποδείχθησαν από εμένα, και ευθύνομαι για την ακρίβεια των δηλωμένων ορίων του γεωτεμαχίου.

Ο ΔΗΛΩΤΗΣ

ΕΠΙΚΑΡΠΩΤΗΣ ΚΥΡΙΟΣ ΤΟΥ ΕΡΓΟΥ	ΝΗΣΙΩΤΗ ΜΑΡΙΑ ΤΟΥ ΔΗΜΗΤΡΙΟΥ ΝΗΣΙΩΤΗ ΜΑΡΙΑ ΤΟΥ ΔΗΜΗΤΡΙΟΥ
ΘΕΣΗ ΕΡΓΟΥ	ΔΗΜΟΣ ΑΛΙΑΡΤΟΥ ΝΟΜΟΥ ΒΟΙΩΤΙΑΣ ΕΚΤΟΣ ΠΕΡΙΓΡΑΜΜΑΤΟΣ ΠΕΤΡΑΣ ΘΕΣΗ "Σ. ΣΤΑΘΜΟΣ"
ΕΡΓΟ	Φ/Β ΣΤΑΘΜΟΣ 399,60KW
ΜΕΛΕΤΗΤΕΣ	ΖΥΓΟΓΙΑΝΝΗΣ ΗΛΙΑΣ ΠΟΛΙΤΙΚΟΣ ΜΗΧΑΝΙΚΟΣ
ΤΟΠΟΓΡΑΦΙΚΗ ΜΕΛΕΤΗ	
ΤΟΠΟΓΡΑΦΙΚΟ ΔΙΑΓΡΑΜΜΑ	
Α.01	
ΧΡΟΝΟΣ ΜΕΛΕΤΗΣ	ΦΕΒΡΟΥΑΡΙΟΣ 2020
ΚΛΙΜΑΚΑ 1: 500	
Ο ΣΥΝΤΑΞΑΣ ΗΛΙΑΣ Μ. ΖΥΓΟΓΙΑΝΝΗΣ ΠΟΛΙΤΙΚΟΣ ΜΗΧΑΝΙΚΟΣ ΔΙΠΛΩΜ. ΔΗΜΟΚΡΗΤΟΥ ΠΑΝΕΠΙΣΤΗΜΙΟΥ ΜΕΛΟΣ Τ.Ε.Ε. ΑΡΙΘΜΟΣ ΜΗΤΡΩΟΥ 74136 Α.Φ.Μ. 047365409 • Δ.Ο.Υ. ΛΙΒΑΔΕΙΑΣ Λ. ΑΘΗΝΩΝ 40, ΑΛΙΑΡΤΟΣ	ΘΕΩΡΗΣΗ ΣΕ ΩΡΗΘΗΚΕ 1277-32 Ανήκει στο ΕΥΘΕΛΟ 1277-32 Λίβαδος 12/8/2020 α.α Σταυρούλα Κοφτίδου Δασογράφος Βαθμό Α'