

ΔΗΛΩΣΗ ΕΚΚΑΤΗΤΗ

Επισημαίνεται ότι ο σχεδιασμός είναι υπόλογο και ο σχεδιαστής δε φέρει ευθύνη για τυχόν λάθη ή παραλείψεις που προκύπτουν από την εφαρμογή των κανόνων και των προτύπων που αναφέρονται στην παρούσα δήλωση.

ΔΗΛΩΣΗ ΕΚΚΑΤΗΤΗ

Επισημαίνεται ότι ο σχεδιασμός είναι υπόλογο και ο σχεδιαστής δε φέρει ευθύνη για τυχόν λάθη ή παραλείψεις που προκύπτουν από την εφαρμογή των κανόνων και των προτύπων που αναφέρονται στην παρούσα δήλωση.

ΑΝΑΦΟΡΑ ΣΤΗΝ ΕΡΓΑΣΙΑ

Η εργασία αυτή εκπονήθηκε σύμφωνα με τις απαιτήσεις του άρθρου 133, παρ. 1, στοιχ. α) του Ν. 2221/94 (Φ.Ε.Κ. 26/3/94) και του άρθρου 133, παρ. 2, του Ν. 2221/94 (Φ.Ε.Κ. 26/3/94).

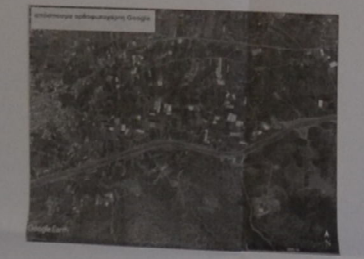

Δηλώση για τους υπολογισμούς

Το έργο είναι από υπολογιστική άποψη:

1. Η επιφάνεια του έργου είναι 14.161,16 τ.μ. και η περίμετρος του είναι 214,47 μ. Η μέση υψόμετηση του έργου είναι 141,16 μ. Η μέση κλίση του έργου είναι 0,00.

1. Η επιφάνεια του έργου είναι 14.161,16 τ.μ. και η περίμετρος του είναι 214,47 μ. Η μέση υψόμετηση του έργου είναι 141,16 μ. Η μέση κλίση του έργου είναι 0,00.
2. Η επιφάνεια του έργου είναι 14.161,16 τ.μ. και η περίμετρος του είναι 214,47 μ. Η μέση υψόμετηση του έργου είναι 141,16 μ. Η μέση κλίση του έργου είναι 0,00.
3. Η επιφάνεια του έργου είναι 14.161,16 τ.μ. και η περίμετρος του είναι 214,47 μ. Η μέση υψόμετηση του έργου είναι 141,16 μ. Η μέση κλίση του έργου είναι 0,00.
4. Η επιφάνεια του έργου είναι 14.161,16 τ.μ. και η περίμετρος του είναι 214,47 μ. Η μέση υψόμετηση του έργου είναι 141,16 μ. Η μέση κλίση του έργου είναι 0,00.
5. Η επιφάνεια του έργου είναι 14.161,16 τ.μ. και η περίμετρος του είναι 214,47 μ. Η μέση υψόμετηση του έργου είναι 141,16 μ. Η μέση κλίση του έργου είναι 0,00.
6. Η επιφάνεια του έργου είναι 14.161,16 τ.μ. και η περίμετρος του είναι 214,47 μ. Η μέση υψόμετηση του έργου είναι 141,16 μ. Η μέση κλίση του έργου είναι 0,00.
7. Η επιφάνεια του έργου είναι 14.161,16 τ.μ. και η περίμετρος του είναι 214,47 μ. Η μέση υψόμετηση του έργου είναι 141,16 μ. Η μέση κλίση του έργου είναι 0,00.
8. Η επιφάνεια του έργου είναι 14.161,16 τ.μ. και η περίμετρος του είναι 214,47 μ. Η μέση υψόμετηση του έργου είναι 141,16 μ. Η μέση κλίση του έργου είναι 0,00.

ΕΠΙΣΗΜΑΙΝΕΤΑΙ

Ο σχεδιαστής φέρει ευθύνη για τυχόν λάθη ή παραλείψεις που προκύπτουν από την εφαρμογή των κανόνων και των προτύπων που αναφέρονται στην παρούσα δήλωση.

Α/Α	ΕΠΙΣΤΗΜΟΝΙΚΟ ΟΝΟΜΑΤΕ	ΕΠΙΣΤΗΜΟΝΙΚΟ ΟΝΟΜΑΤΕ	ΕΠΙΣΤΗΜΟΝΙΚΟ ΟΝΟΜΑΤΕ	ΕΠΙΣΤΗΜΟΝΙΚΟ ΟΝΟΜΑΤΕ	ΕΠΙΣΤΗΜΟΝΙΚΟ ΟΝΟΜΑΤΕ
1	ΑΝΤΩΝΗΣ ΚΑΡΑΓΕΩΡΓΑΚΗΣ	ΑΝΤΩΝΗΣ ΚΑΡΑΓΕΩΡΓΑΚΗΣ	ΑΝΤΩΝΗΣ ΚΑΡΑΓΕΩΡΓΑΚΗΣ	ΑΝΤΩΝΗΣ ΚΑΡΑΓΕΩΡΓΑΚΗΣ	ΑΝΤΩΝΗΣ ΚΑΡΑΓΕΩΡΓΑΚΗΣ
2	ΑΝΤΩΝΗΣ ΚΑΡΑΓΕΩΡΓΑΚΗΣ	ΑΝΤΩΝΗΣ ΚΑΡΑΓΕΩΡΓΑΚΗΣ	ΑΝΤΩΝΗΣ ΚΑΡΑΓΕΩΡΓΑΚΗΣ	ΑΝΤΩΝΗΣ ΚΑΡΑΓΕΩΡΓΑΚΗΣ	ΑΝΤΩΝΗΣ ΚΑΡΑΓΕΩΡΓΑΚΗΣ
3	ΑΝΤΩΝΗΣ ΚΑΡΑΓΕΩΡΓΑΚΗΣ	ΑΝΤΩΝΗΣ ΚΑΡΑΓΕΩΡΓΑΚΗΣ	ΑΝΤΩΝΗΣ ΚΑΡΑΓΕΩΡΓΑΚΗΣ	ΑΝΤΩΝΗΣ ΚΑΡΑΓΕΩΡΓΑΚΗΣ	ΑΝΤΩΝΗΣ ΚΑΡΑΓΕΩΡΓΑΚΗΣ
4	ΑΝΤΩΝΗΣ ΚΑΡΑΓΕΩΡΓΑΚΗΣ	ΑΝΤΩΝΗΣ ΚΑΡΑΓΕΩΡΓΑΚΗΣ	ΑΝΤΩΝΗΣ ΚΑΡΑΓΕΩΡΓΑΚΗΣ	ΑΝΤΩΝΗΣ ΚΑΡΑΓΕΩΡΓΑΚΗΣ	ΑΝΤΩΝΗΣ ΚΑΡΑΓΕΩΡΓΑΚΗΣ
5	ΑΝΤΩΝΗΣ ΚΑΡΑΓΕΩΡΓΑΚΗΣ	ΑΝΤΩΝΗΣ ΚΑΡΑΓΕΩΡΓΑΚΗΣ	ΑΝΤΩΝΗΣ ΚΑΡΑΓΕΩΡΓΑΚΗΣ	ΑΝΤΩΝΗΣ ΚΑΡΑΓΕΩΡΓΑΚΗΣ	ΑΝΤΩΝΗΣ ΚΑΡΑΓΕΩΡΓΑΚΗΣ

ΠΙΝΑΚΑΣ ΣΥΝΤΕΤΑΓΜΕΝΩΝ

ΣΗΜΕΙΟ	X	Y	Z
A	1000000,00	1000000,00	1000000,00
B	1000000,00	1000000,00	1000000,00
C	1000000,00	1000000,00	1000000,00
D	1000000,00	1000000,00	1000000,00
E	1000000,00	1000000,00	1000000,00
F	1000000,00	1000000,00	1000000,00
G	1000000,00	1000000,00	1000000,00
H	1000000,00	1000000,00	1000000,00
I	1000000,00	1000000,00	1000000,00
J	1000000,00	1000000,00	1000000,00
K	1000000,00	1000000,00	1000000,00
L	1000000,00	1000000,00	1000000,00
M	1000000,00	1000000,00	1000000,00
N	1000000,00	1000000,00	1000000,00
O	1000000,00	1000000,00	1000000,00
P	1000000,00	1000000,00	1000000,00

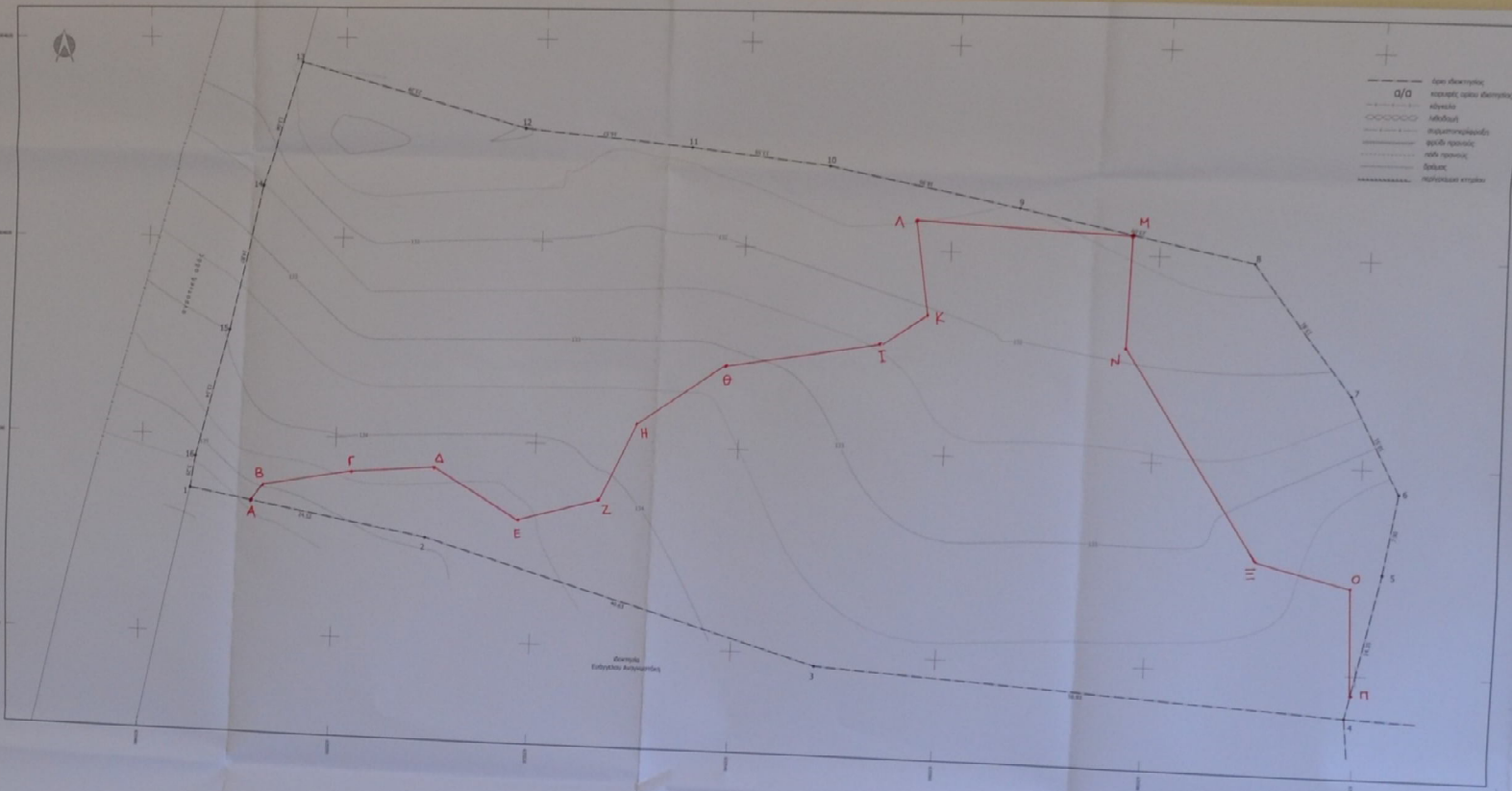

ΤΕΧΝΙΚΟ ΓΡΑΦΕΙΟ
Σαββάκης Ιωάννης
Χρηστάκης Ιωάννης
Σαββάκης Αλεξάνδρος

Εγκρίσεις:
 Έργο:
 Εργασίες:
 Θέση:
 Θέση "Λιμνιά", Δ.Δ. Μαλίων, Δήμου Χερσονήσου
 Θέμα: αριθμός σχεδίου
τοπογραφικό
διάγραμμα
 Α - 01

Μελετητές:
 Ημερομηνία: 8 Ιουνίου 2018
 Κλίμακα-αποδόσταση: 1:200
 0.50μ.