

ΠΙΝΑΚΑΣ ΣΥΝ/ΝΩΝ ΣΕ ΕΓΣΑ 87

Καθ.Κόδ.	ΓΕΩΤΕΜΑΧΙΟ	Ε= 41.057,64 μ <sup>2</sup>
1	467490.733	4241381.681
2	467518.178	4241391.882
3	467533.653	4241405.112
4	467574.088	4241411.724
5	467610.885	4241376.454
6	467629.034	4241382.848
7	467649.099	4241388.249
8	467657.462	4241389.203
9	467672.880	4241392.852
10	467689.410	4241383.255
11	467696.613	4241376.007
12	467707.788	4241357.380
13	467713.847	4241333.672
14	467724.375	4241310.337
15	467732.149	4241288.691
16	467742.760	4241277.433
17	467753.553	4241273.047
18	467781.309	4241278.314
19	467810.507	4241284.769
20	467824.641	4241287.505
21	467835.163	4241289.039
22	467845.768	4241290.722
23	467852.125	4241292.287
24	467867.417	4241297.267
25	467870.117	4241296.142
26	467870.998	4241295.586
27	467874.706	4241283.981
28	467881.991	4241263.312
29	467886.452	4241256.837
30	467892.863	4241252.191
31	467877.368	4241222.365
32	467876.514	4241194.313
33	467862.739	4241192.673
34	467792.430	4241185.909
35	467769.986	4241185.467
36	467742.708	4241189.546
37	467709.170	4241193.999
38	467686.728	4241201.263
39	467678.361	4241203.197
40	467651.289	4241207.727
41	467616.090	4241208.409
42	467628.654	4241225.050
43	467606.054	4241272.837
44	467593.835	4241294.217
45	467588.353	4241304.109
46	467585.455	4241308.488
47	467581.465	4241312.124
48	467534.797	4241339.299
49	467541.836	4241332.238
50	467500.341	4241376.756

ΔΗΛΩΣΗ ΜΗΧΑΝΙΚΟΥ Ν.651/77

Το υπο στοιχεία (1-2-3-4-...-48-49-50-1) γεωμετρίο με εμβαδόν Εμ.β. = 41.057,64 τ.μ. και το οποίο βρίσκεται στην θέση "Νταμάρι" της κτηματικής περιφέρειας Δ.Κ. Οινόφυτων του Δ. Τανάγρας, εκτός σχεδίου πόλεως, εκτός Γ.Π.Σ. Σχηματισμού (Γενικό Πολεοδομικό Σχέδιο), εκτός ορίων οικισμού, Π.Ε. Βουλιαγμένης είναι άρτο και οικοδομήσιμο σύμφωνα με τις ισχύουσες πολεοδομικές διατάξεις. Δεν υπάγεται στις διατάξεις του Ν.1337/83 περί απαγορεύσεως σε γη και σε χρήμα και η απόστασή του από την θάλασσα είναι μεγαλύτερη των 800,00 μ.

ΦΩΤΗΣ Ι. ΒΑΡΕΛΑΣ  
ΠΟΛΙΤΙΚΟΣ ΜΗΧΑΝΙΚΟΣ Α.Π.Θ.  
Μετ. ΑΣΤΕ.Α.Π.Θ. Α.Μ.Τ.Ε.Ε.-98898  
25ης ΜΑΡΤΙΟΥ 44 - Τ.Κ. 15125 ΣΣ. 34100 ΧΑΛΚΙΔΑΣ  
ΤΗΛ: 2221088162  
ΦΑΞ: 2221088162  
ΑΦΜ: 081820017 - ΔΟΥ: ΧΑΛΚΙΔΑΣ

Ε.Γ.Σ.Α. 87 (Ελληνικό Γεωμετρικό Σύστημα Αναφοράς)  
Ελαστικότητα: GRS 80 α=0,378137 φ=1/298.2572236  
Εγκάρσια Μετακίνηση Προβλή: 0  
Κεντρικές Μετακινήσεις: I<sub>0</sub> = 24  
Στον Κεντρικό Μετακίνηση Αναφοράς το x = 500.000  
Γεωγραφικό Πλάτος Αναφοράς: 00μ 00' 00"  
Γεωγραφικό Επάρτησι: Κρατικό Δίκτυο ΓΥΣ

ΤΡΙΓΩΝΟΜΕΤΡΙΚΗ ΕΞΑΡΤΗΣΗ: Κρατικό Δίκτυο ΓΥΣ

ΤΡΙΓΩΝΟΜΕΤΡΙΚΑ: ΚΩΔΙΚΟΣ: -379021  
ΑΓ. ΑΔΙΑΝΕΜΙΣΤΟΣ:  
(X=470071.613 Y=4238088.101 Z= 102.83)  
ΠΡΟΣΘ. Φ.Χ. 379.ΧΑΛΚΙΔΑΣ. 105000 ΓΥΣ

Τα όρια της ιδιοκτησίας όπως αυτά εμφανίζονται στο παρόν Τοπογραφικό Διάγραμμα υπέδειξε ο ιδιοκτήτης και είναι τα ορά. - Ο ΙΔΙΟΚΤΗΤΗΣ -

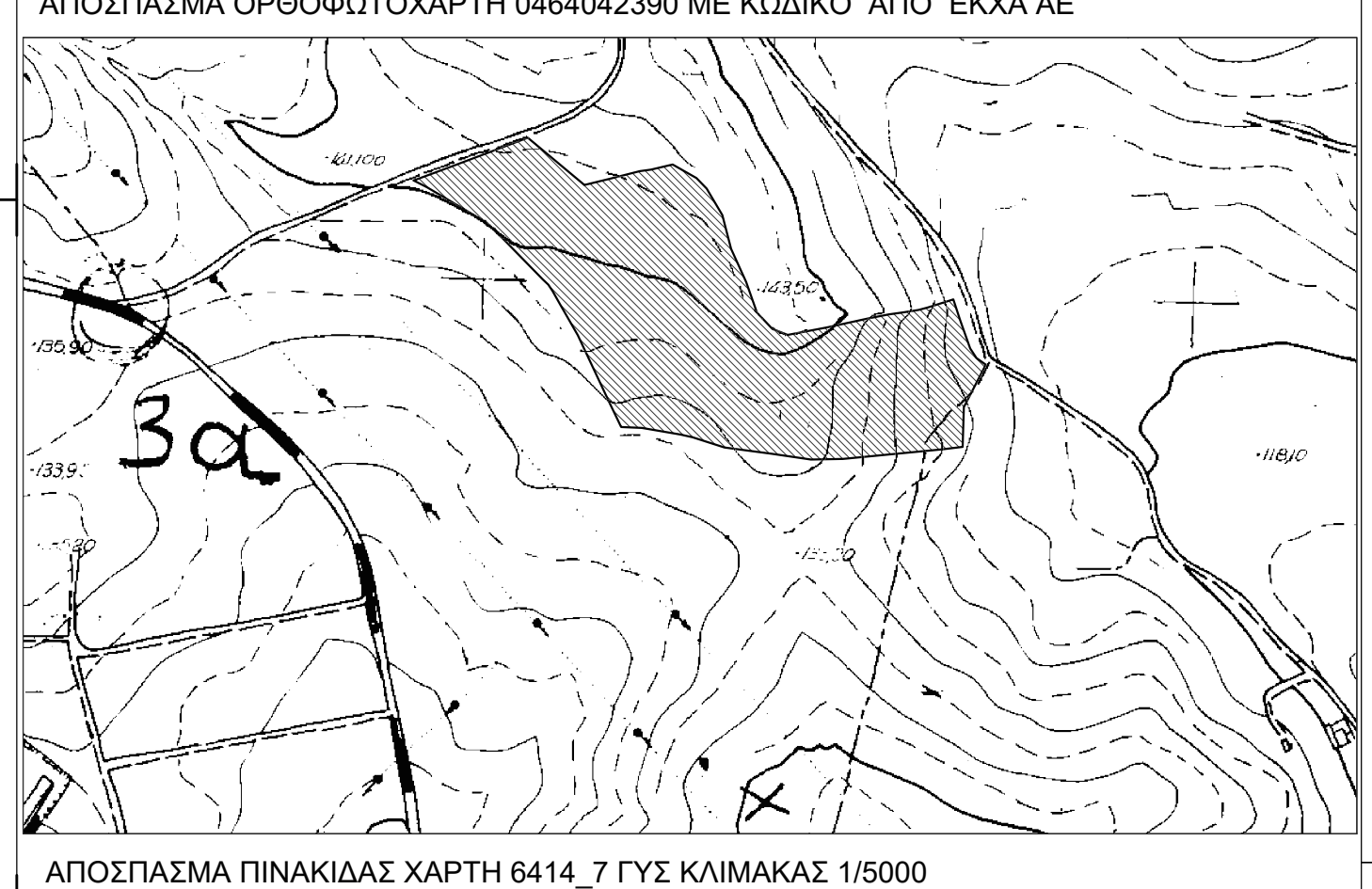

ΠΙΝΑΚΑΣ ΣΥΝ/ΝΩΝ ΚΟΡΥΦΩΝ ΤΜΗΜΑΤΟΣ ΓΕΩΤΕΜΑΧΙΟΥ ΠΡΟΣ ΤΗΛΕΣΙΔΙΚΙΑ (1496/2000 Απ. Χαρακτηρισμού) ΣΕ ΕΓΣΑ 87

Καθ.Κόδ.	ΤΜΗΜΑ	ΓΕΩΤΕΜΑΧΙΟ	Ε= 8.291,53 μ <sup>2</sup>
Α	467621.626	4241239.901	76.06
Β	467696.972	4241229.491	23.25
Γ	467730.117	4241225.834	29.09
Δ	467759.170	4241224.358	31.89
Ε	467790.960	4241226.874	8.64
Ζ	467796.563	4241220.297	81.21
Η	467877.503	4241226.862	4.50
Θ	467877.368	4241222.365	28.07
32	467876.514	4241194.313	13.87
33	467862.739	4241192.673	70.63
34	467792.430	4241185.909	22.45
35	467769.986	4241185.467	27.58
36	467742.708	4241189.546	33.83
37	467709.170	4241193.999	23.59
38	467686.728	4241201.263	8.59
39	467678.361	4241203.197	27.45
40	467651.289	4241207.727	14.62
41	467616.090	4241208.409	18.48
42	467628.654	4241225.050	16.43

ΥΠΟΜΗΝΗΜΑ  
 - - - - - ΥΠΟΛΟΙΠΜΕΝΟ ΠΕΡΙΓΡΑΜΜΟ ΠΡΟΣ ΤΗΛΕΣΙΔΙΚΙΑ  
 - - - - - ΠΕΡΙΓΡΑΜΜΟ ΤΗΣ 1496/2000 ΑΠΟΦΑΣΗΣ ΧΑΡΑΚΤΗΡΙΣΜΟΥ (ΠΡΟΣ ΤΗΛΕΣΙΔΙΚΙΑ)

ΚΑΤΗΓΟΡΙΑ: ΑΡΙΘΜΟΣ ΣΧΕΔΙΟΥ  
**T 01**  
 ΚΛΙΜΑΚΑ: 1:500

ΟΜΑΔΑ ΜΕΛΕΤΗΣ  
 ΒΑΡΕΛΑΣ ΔΗΜΗΤΡΗΣ  
 ΒΑΡΕΛΑΣ ΧΡΗΣΤΟΣ  
 ΒΑΡΕΛΑΣ ΦΩΤΗΣ

Ηλεκτρολόγος Μηχικός & Μηχικός ΗΥ Ε.Μ.Π. MBA Edinburgh Business School  
 Πολιτικός Μηχανικός Ε.Μ.Π.  
 Πολιτικός Μηχανικός Α.Π.Θ. - ΜSc Αποστολικός Σχολαστής Τεχνικών Έργων Α.Π.Θ.