ΤΟΠΟΓΡΑΦΙΚΟ ΔΙΑΓΡΑΜΜΑ ΓΗΠΕΔΟΥ (Α,Β,Γ,Δ,....Ρ,Σ,Α.)

ΘΕΣΗ "ΠΟΝΙΡΑΔΟΣ" ΚΤΗΜ. ΠΕΡΙ/ΡΕΙΑ ΡΟΥΣΣΟΠΟΥΛΙΟΥ ΛΗΜΝΟΥ Τ.Κ. ΔΗΜΟΥ ΛΗΜΝΟΥ

((ΔΟΜΗΣΗ ΕΚΤΟΣ ΣΧΕΔΙΟΥ))

ΣΥΜΒΟΛΙΣΜΟΙ

- ΔΕΝΤΡΑ
- ΥΠΑΡΧΟΝΤΑ ΙΣ. ΚΤΙΣΜΑΤΑ
- ΥΦΙΣΤΑΜΕΝΗ ΣΥΡΜΑΤΟΠΕΡΙΦΡΑΞΗ
- ±0.00
- ΘΕΣΗ ΒΟΡΑ
- ΟΡΙΟ ΓΗΠΕΔΟΥ
- ΑΞΟΝΑΣ ΕΠΑΡΧΙΑΚΗΣ ΟΔΟΥ
- ΘΑΜΝΟΙ-ΒΟΥΡΛΑ
- ΥΠΑΡΧΟΝ ΦΡΕΑΡ

ΔΟΡΥΦΟΡΙΚΗ ΑΠΕΙΚΟΝΙΣΗ ΓΗΠΕΔΟΥ

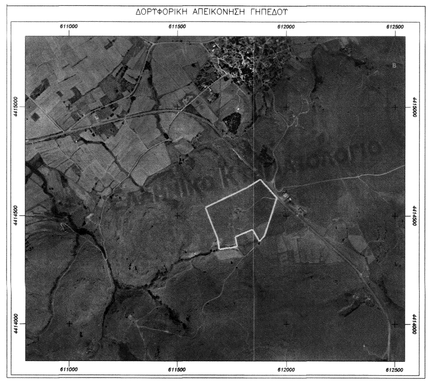

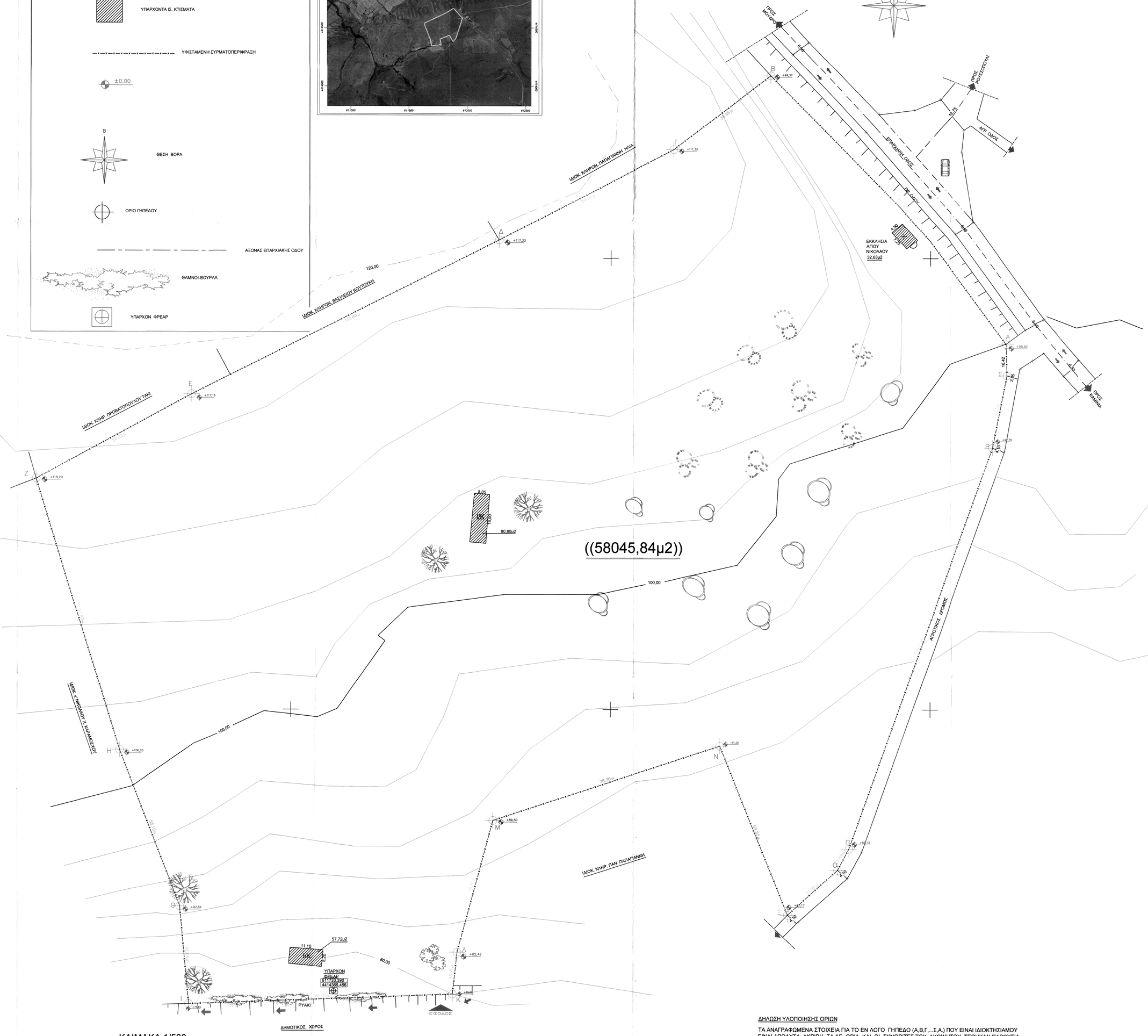

ΥΠΕΥΘΥΝΗ ΔΗΛΩΣΗ ΜΗΧΑΝΙΚΟΥ

Ο ΠΑΡΑΚΑΤΩ ΥΠΟΓΡΑΦΩΝ ΜΗΧΑΝΙΚΟΣ ΔΗΛΩΝΩ ΟΤΙ Η ΙΔΙΟΚΤΗΣΙΑ ΜΕ ΤΑΣΤΟΙΧΕΙΑ (Α,Β,Γ,..Σ,Α.) ΒΡΙΣΚΕΤΑΙ ΕΚΤΟΣ ΣΧΕΔΙΟΥ ΠΟΛΕΟΣ ΕΚΤΟΣ ΓΕΝΙΚΟΥ ΠΟΛΕ/ΚΟΥ ΣΧΕΔΙΑΣΜΟΥ (ΓΠΣ) ,ΕΚΤΟΣ (ΖΟΕ) ΚΑΙ ΕΚΤΟΣ ΟΡΙΩΝ ΟΙΚΙΣΜΟΥ ΚΑΙ ΕΝΤΩΣ (ΣΧΟΑΠ) ΜΟΥΔΡΟΥ ΛΗΜΝΟΥ ΣΤΗΝ ΘΕΣΗ "ΠΟΝΙΡΑΔΟΣ" ΚΤΗΜ. ΠΕΡΙΦΕΡΕΙΑΣ ΡΟΥΣΣΟΠΟΥΛΙΟΥ ΛΗΜΝΟΥ Τ.Κ. ΔΗΜΟΥ ΛΗΜΝΟΥ .ΕΙΝΑΙ ΑΡΤΙΟΚΑΙ ΟΙΚΟΔΟΜΗΣΙΜΟ ΜΟΝΟ ΜΕΤΑ ΑΠΟ ΕΓΚΡΙΣΗ ΤΗΣ ΔΑΣΙΚΗΣ ΥΠΗΡΕΣΙΑΣ ΤΟΥ ΝΟΜΟΥ ΛΕΣΒΟΥ, ΚΑΙ ΣΥΜΦΩΝΑ ΜΕ ΤΙΣ ΥΣΧΕΙΟΥΣΕΣ ΣΗΜΕΡΙΝΕΣ ΚΕΙΜΕΝΕΣ ΓΕΝΙΚΕΣ ΚΑΙ ΕΙΔΙΚΕΣ ΠΟΛΕΟΔΟΜΙΚΕΣ ΔΙΑΤΑΞΕΙΣ.ΤΟΕΝ ΛΟΓΟ ΓΗΠΕΔΟ ΔΕΝ ΥΠΑΓΕΤΑΙ ΣΤΙΣ ΔΙΑΤΑΞΕΙΣ ΤΟΥ Ν1337/83 ΚΑΙ ΣΤΗΝ ΕΝ ΛΟΓΟ ΠΕΡΙΟΧΗ ΔΕΝ ΕΧΕΙΚΥΡΩΘΕΙ ΟΥΤΕ ΕΚΡΕΜΗ ΠΡΑΞΗ ΕΦΑΡΜΟΓΗΣ ΤΟΥ ΑΡΘ. 12 ΤΟΥ ΠΡΟΑΝΑΦΕΡΩΜΕΝΟΥ ΝΟΜΟΥΚΑΙ ΔΕΝ ΟΦΗΛΕΙ ΕΙΣΦΟΡΑ ΣΕ ΓΗ ΚΑΙ ΧΡΗΜΑ. ΔΕΝ ΔΙΕΡΧΕΤΑΙ ΑΠΟ ΡΕΜΑ ΚΑΙ ΡΕΥΜΑ ΥΨΗΛΗΣ ΤΑΣΗΣ ,ΒΡΙΣΚΕΤΑΙ ΕΚΤΟΣ ΖΩΝΗΣ ΒΙΟΠΟΙΚΗΛΟΤΗΤΑΣ (ΝΑΤΟΥΡΑ) ΚΑΙ ΑΠΕΧΕΙ ΠΕΡΙ ΤΑ 2490,00μ ΑΠΟ ΤΗΝ ΘΑΛΑΣΣΑ.
ΕΝΤΟΣ ΤΟΥ ΕΝ ΛΟΓΟ ΓΗΠΕΔΟΥ ΥΠΑΡΧΕΙ ΛΙΘΟΚΤΙΣΤΟ ΠΑΛΑΙΟ ΦΡΕΑΡ ΚΑΙ ΤΟ ΓΗΠΕΔΟ ΔΕΝ ΕΙΝΑΙ ΑΡΔΕΥΣΙΜΟ.

ΑΥΓΟΥΣΤΟΣ 2012
ΜΥΡΙΝΑ ΛΗΜΝΟΥ

Ο ΜΗΧΑΝΙΚΟΣ

((Ε.Γ.Σ.Α '87))

ΠΙΝΑΚΑΣ ΣΥΝΤΕΤΑΓΜΕΝΩΝ ΚΟΡΥΦΩΝ ΟΡΙΩΝ ΙΔΙΟΚΤΗΣΙΑΣ

α/α	X	Ψ	Μ?κος (μ)	ΠΑΡΑΤΗΡΗΣΗ
Α	611953.861	4414578.197	117.7	Η ΕΞΑΡΤΗΣΗ ΕΓΕΙΝΕ ΑΠΟ ΤΟ ΚΡΑΤΙΚΟ ΤΡΙΓΩΝΟΜΕΤΡΙΚΟ ΔΥΚΤΙΟ (Ε.Γ.Σ.Α.87')
Β	611876.313	4414666.745	39.96	
Γ	611844.744	4414642.246	64.86	
Δ	611787.126	4414612.462	112.8	
Ε	611686.398	4414561.68	58.33	
Ζ	611635.157	4414533.804	93.43	
Η	611662.762	4414444.543	55.19	
Θ	611682.678	4414393.071	32.04	
Ι	611685.745	4414361.176	86.71	
Κ	611772.39	4414364.456	13.71	
Λ	611783.837	4414378.087	44.81	
Μ	611785.402	4414421.375	78.36	
Ν	611859.865	4414445.764	59.85	
Ξ	611882.326	4414390.288	21.96	
Ο	611898.541	4414405.097	7.69	
Π	611902.259	4414411.823	140.25	
Ρ	611949.487	4414543.886	24.32	
Σ	611954.021	4414567.778	10.42	
Α	611953.861	4414578.197		

ΕΜΒΑΔΟΝ ΙΔΙΟΚΤΗΣΙΑΣ (Α-Β-Γ-Δ-Ε-Ζ-Η-Θ-Ι-Κ-Λ-Μ-Ν-Ξ-Ο-Π-Ρ-Σ-Α) = 58045.84 τ.μ.

ΜΥΡΙΝΑ ΛΗΜΝΟΥ
ΑΥΓΟΥΣΤΟΣ 2012

Σχεδιάστηκε η τοποθέτηση στην βάση
Μυτιλήνη, 31-10-18
ΙΩΑΝΝΗΣ ΦΑΣΤΑΝΟΥΛΑΚΗΣ
ΔΑΣΟΝΟΜΟΣ

Ο ΜΗΧΑΝΙΚΟΣ

ΕΛΕΓΧΘΗΚΕ
15/2/2019
Βαρδάμης Π. Δημήτριος
Τ.Ε. Γεωπονίας-Δασοπονίας/Α'

ΣΤΟΙΧΕΙΑ ΑΚΟΙΝΗΤΩΝ ΓΗΠΕΔΟΥ

Α) ΥΠΑΡΧΟΝ ΕΚΚΛΗΣΙΑ (ΑΓΙΟΣ ΝΙΚΟΛΑΟΣ) Ε=32,63μ2 V=81,57μ3

Β) ΥΠΑΡΧΟΝ ΙΣ. ΣΤΑΥΛΑΧΥΡΩΝΗ ΛΙΘΟΚΤΙΣΤΗ ΥΦΙΣΤ. (ΠΡΟ77')
Ε=80,80μ2 & V=186,00μ3

Γ) ΥΠΑΡΧΟΝ ΙΣ. ΛΙΘΟΚΤΙΣΤΗ ΑΠΟΘΗΚΗ ΧΟΡΤΟΥ ΥΦΙΣΤ.
(ΠΡΟ77') Ε=57,72 μ2 V= 144,30μ3

ΟΡΟΙ ΔΟΜΗΣΗΣ
ΕΦΑΡΜΟΓΗ ΟΡΩΝ ΔΟΜΗΣΗΣ ΕΚΤΟΣ ΣΧΕΔΙΟΥ Π.Δ 24/24.5.85 (ΦΕΚ-270/Δ/31.5.85)

ΔΗΛΩΣΗ ΥΛΟΠΟΙΗΣΗΣ ΟΡΙΩΝ

ΤΑ ΑΝΑΓΡΑΦΟΜΕΝΑ ΣΤΟΙΧΕΙΑ ΓΙΑ ΤΟ ΕΝ ΛΟΓΩ ΓΗΠΕΔΟ (Α,Β,Γ,...Σ,Α.) ΠΟΥ ΕΙΝΑΙ ΙΔΙΟΚΤΗΣΙΑΜΟΥ ΕΙΝΑΙ ΑΠΟΛΥΤΑ ΑΚΡΙΒΗ ΤΑ ΔΕ ΟΡΙΑ ΚΑΙ ΟΙ ΣΥΝΟΡΙΤΕΣ ΤΟΥ ΑΚΟΙΝΗΤΟΥ ΤΕΘΗΚΑΝ ΠΑΡΟΥΣΙΑ ΜΟΥ ΚΑΙ ΜΕ ΥΠΟΔΕΙΞΗΜΟΥ.

Ο ΔΗΛΩΝ ΙΔΙΟΚΤΗΤΗΣ

Μυρινα Λημνου
Αυγουστος 2012

ΕΡΓΟΔΟΤΗΣ: ΧΡΗΣΤΟΣ Ν. ΚΑΡΑΜΟΣΧΟΣ

ΕΡΓΟ: ΤΟΠΟΓΡΑΦΙΚΗ ΑΠΟΤΥΠΩΣΗ ΓΗΠΕΔΟΥ

ΘΕΣΗ: "ΠΟΝΙΡΑΔΟΣ" ΚΤΗΜ. ΠΕΡΙ/ΡΕΙΑ ΡΟΥΣΣΟΠΟΥΛΙΟΥ ΛΗΜΝΟΥ Τ.Κ. ΔΗΜΟΥ ΛΗΜΝΟΥ

ΜΕΛΕΤΗΤΗΣ: ΓΕΩΡΓΙΟΣ ΑΝΤ. ΖΕΡΒΟΣ ΠΟΛ. ΜΗΧΑΝΙΚΟΣ Τ.Ε
ΛΑΖΑΡΟΣ Φ. ΒΛΑΧΟΠΟΥΛΟΣ ΠΟΛ. ΜΗΧΑΝΙΚΟΣ Ε.Μ.Π

Θ Ε Μ Α	ΑΡ. ΣΧΕΔΙΟΥ
ΤΟΠΟΓΡΑΦΙΚΟ ΔΙΑΓΡΑΜΜΑ ΓΗΠΕΔΟΥ	Τ.

ΕΛΕΓΧΘΗΚΕ 4037/15-09-2020

ΚΛΙΜΑΚΑ 1/500

ΧΡΟΝΟΣ ΜΕΛΕΤΗΣ 1/8/2012

ΤΠΟΓΡΑΦΗ

ΣΦΡΑΓΙΔΑ