



**ΓΕΩΡΓΗΘΗΚΕ**

ΚΑΤΑΣΤΑΣΗ ΠΛΑΝΟΥ ΓΕΩΜΕΤΡΙΚΩΝ ΣΧΕΔΙΩΝ  
 αριθ. πλάνου: 40385/15-09-2020  
 Για το οποίο οφείλονται οι πληρωμές με τις οποίες  
 κέρδη εκδόθηκαν από τμήματα ή ολόκληρη την  
 επιτάχισή τους δικαιούμενος Η Παράνομη Πράξη  
 Χαρακτηριστική αποτελεί μόνο το χαρακτηριστικό της  
 Μηνός της κατασκευής του έργου.  
 Ο ΑΝΤΗΣ ΑΛΕΞΑΝΔΡΟΣ Ν. ΑΛΕΞΟΥ



**ΕΛΛΗΝΙΚΗ**  
 Μηνός της κατασκευής του έργου  
 ΤΑΥΤΟΓΡΑΦΗ ΤΟΥ  
 ΚΑΤΑΣΤΑΣΗΣ

|                                     |
|-------------------------------------|
| ΤΟΠΟΓΡΑΦΙΚΟ ΔΙΑΓΡΑΜΜΑ               |
| ΙΔΙΟΚΤΗΣΙΑΣ ΑΝΤΩΝΙΟΥ Χ ΧΑΤΖΗΣΤΕΦΑΝΗ |
| ΣΤΗ ΘΕΣΗ ΚΤΙΛΙΑΣ                    |
| ΑΓΡ. ΠΕΡ. ΙΑΠΗΣ                     |
| ΚΛΙΜΑΚΑ 1:1000                      |
| ΗΜΕΡΟΜΗΝΙΑ 06-03-2018               |

Ο μνησκικός

ΙΝΣΤΙΤΟΥΤΟ ΤΟΠΟΓΡΑΦΙΑΣ  
 ΑΙΛΙΑ ΝΟΜΟΥ  
 ΜΕΛΟΣ ΤΗΣ ΕΛΛΗΝΙΚΗΣ ΕΤΑΙΡΕΙΑΣ  
 ΚΑΤΑΣΤΑΣΗΣ ΚΑΙ ΠΡΟΒΟΥ 48168  
 ΤΗΛ. 212580 23105 - 6874108843  
 FAX 011066839 - ΔΟΥ ΝΑΤΥΝΑΝΤΕ

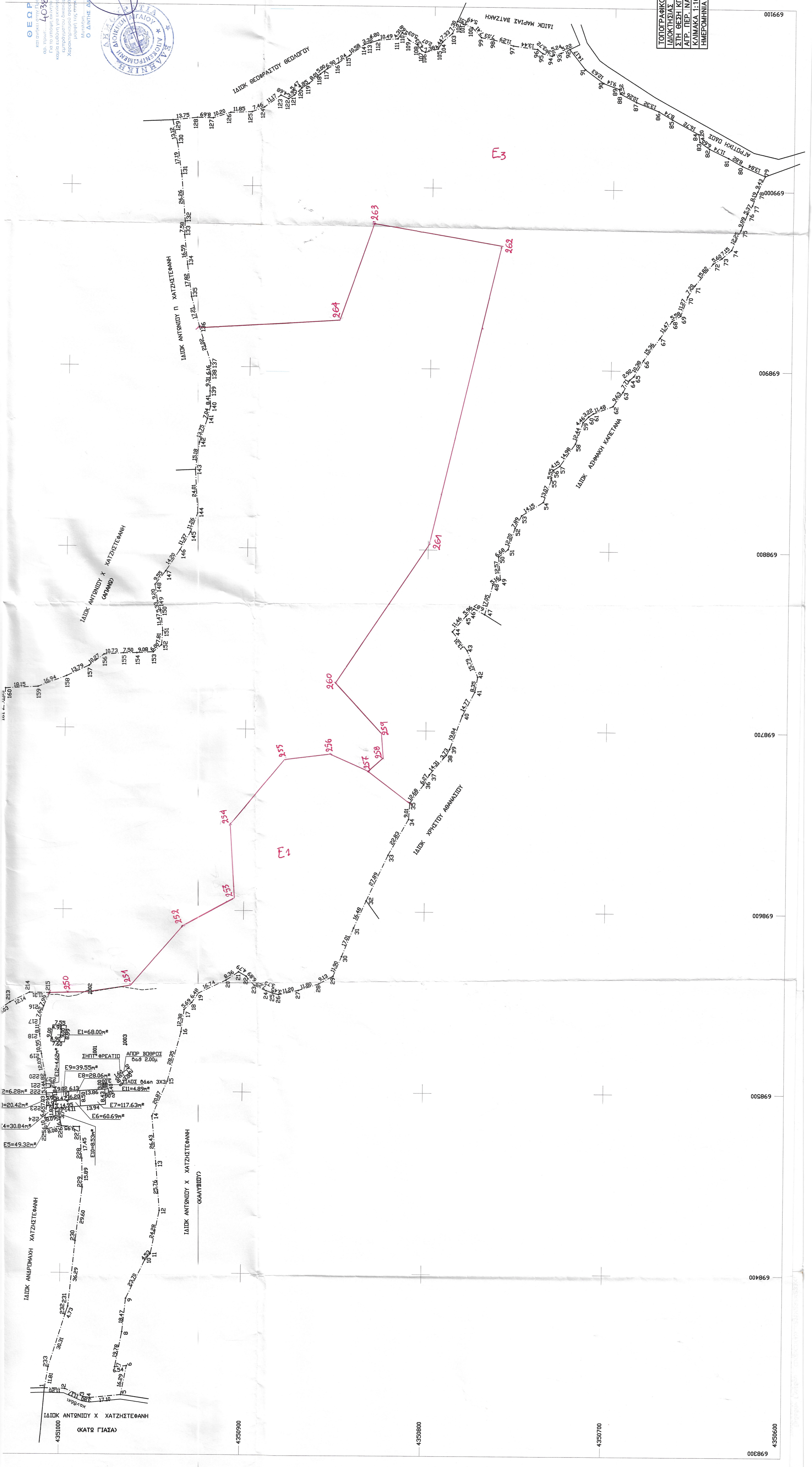

4350600  
 4350700  
 4350800  
 4350900  
 698400  
 698500  
 698600  
 698700  
 698800  
 698900  
 699000