

ΑΠΟΣΤΑΣΙΑ ΧΑΡΤΗ ΓΥΨ 6295:4 ΚΑΙ 1:5.000

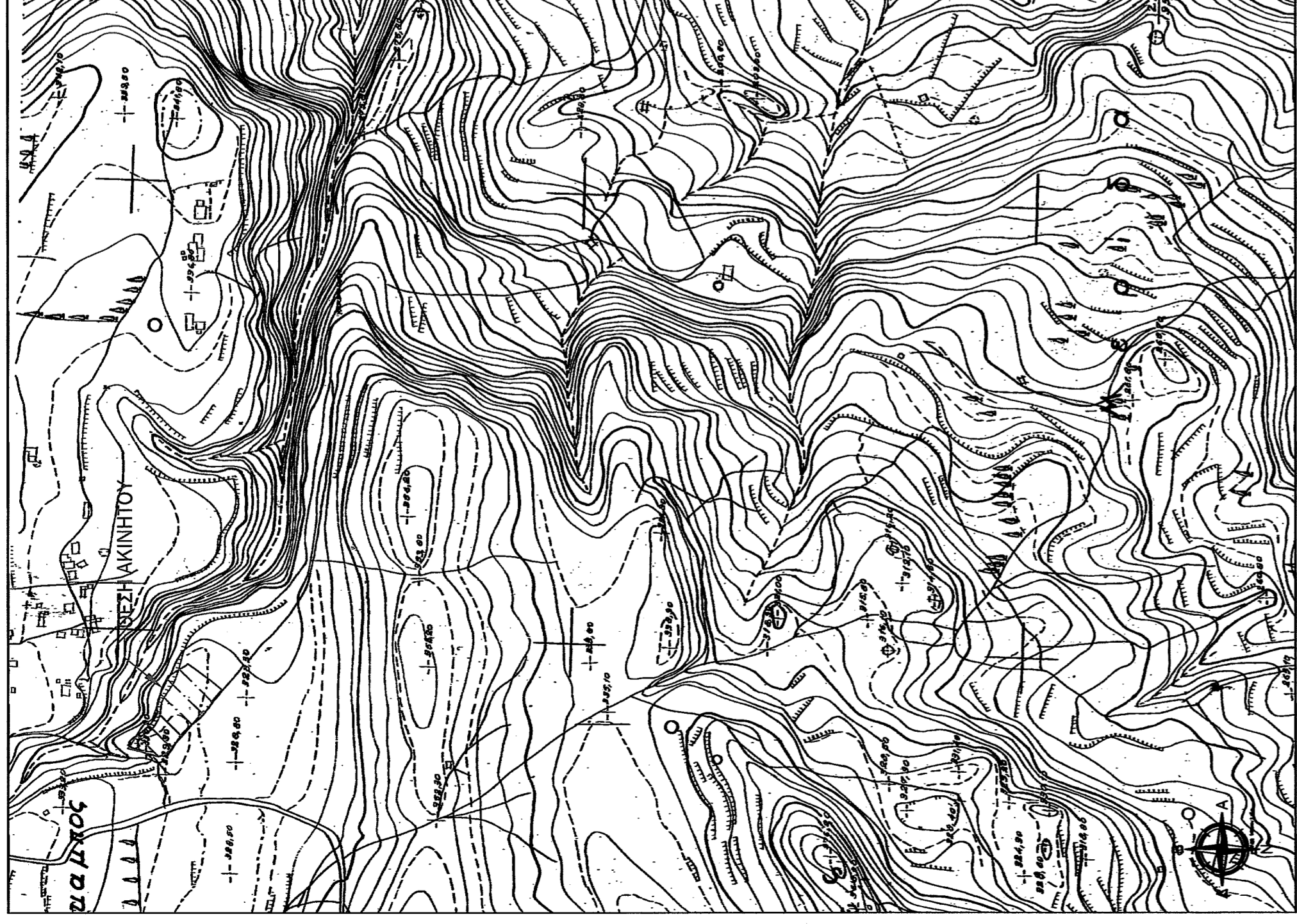

ΑΠΟΣΤΑΣΙΑ ΧΑΡΤΗ ΓΕΩΓΡΑΦΙΚΗΣ ΓΙΓΑΣΚΑΛΙΑΣ ΓΡΑΥΤΟΥ ΚΑΙ 1:50.000

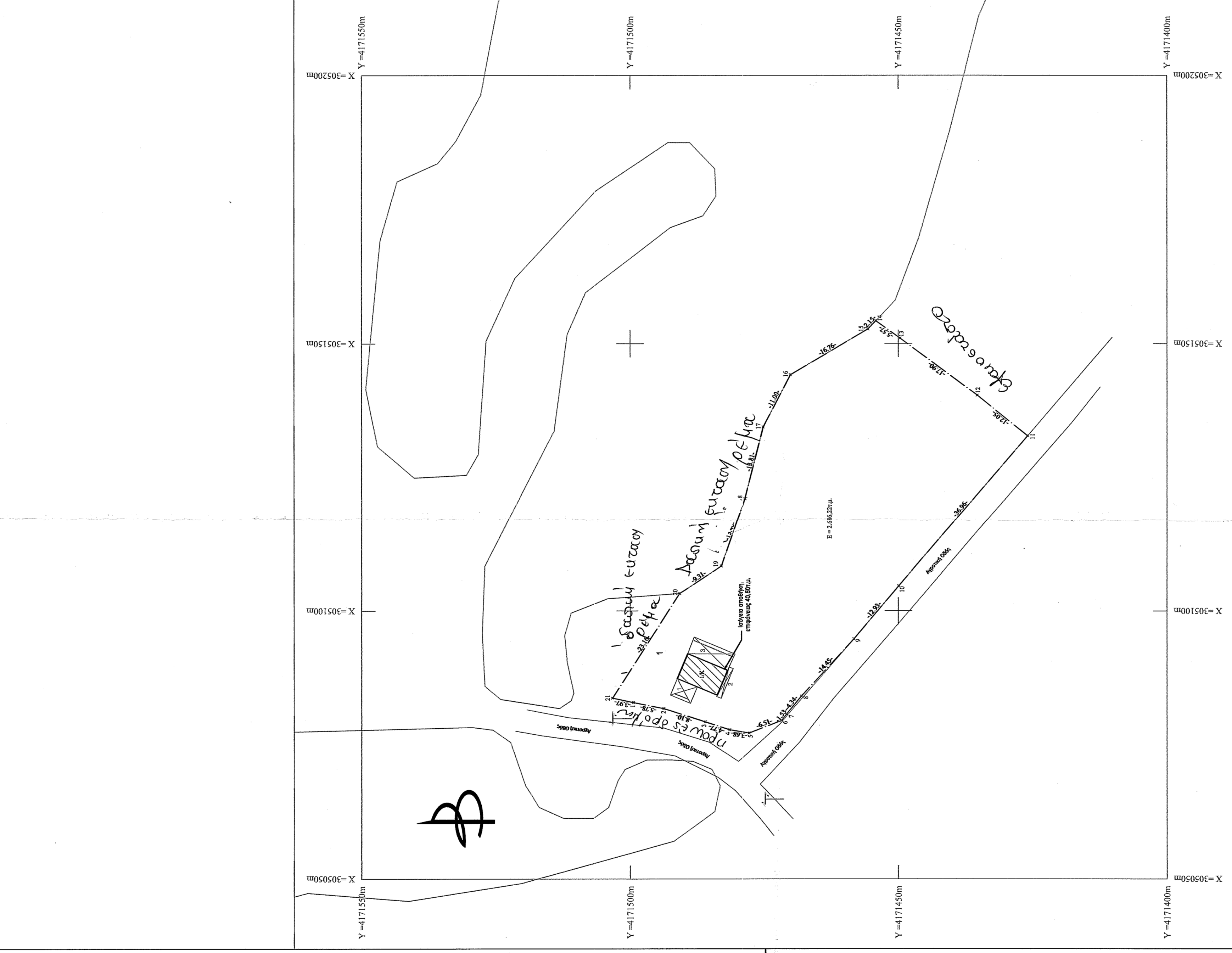
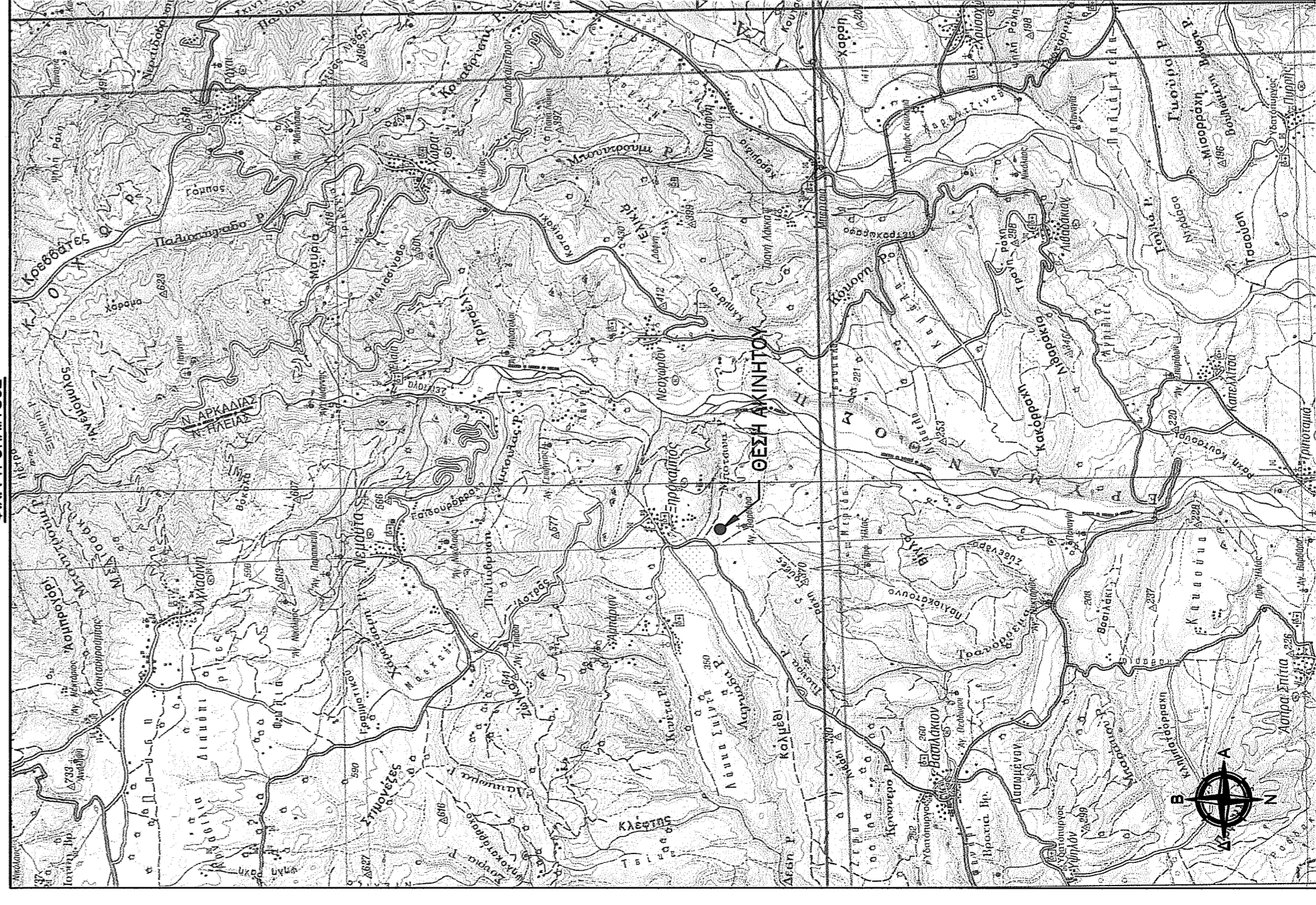

Table with 3 columns: A/A, X (m), Y (m), ΜΗΚΟΣ. Lists 21 points with their coordinates and distances.

Table titled 'ΥΠΟΜΝΗΜΑ' listing symbols for various terrain features like contour lines, roads, and rivers.

Table titled 'ΥΠΟΜΝΗΜΑ ΣΥΜΒΟΛΙΣΜΩΝ' listing symbols for specific features like roads, rivers, and vegetation.

ΕΜΒΛΩΝ ΓΗΠΕΔΟΥ & ΚΤΙΣΜΑΤΩΝ
Εμβαδόν οπίσθιας (1.2,3...20.21.1): 2.686,22τ.μ.
Εμβαδόν αριστεράς: 40,50τ.μ.

ΟΡΟΔΟΜΗΤΗΣ ΕΚΤΑΣΕΩΣ ΜΗ ΔΑΣΙΚΟΥ ΧΑΡΑΚΤΗΡΑ ΣΕ ΕΚΤΟΣ ΣΧΕΔΙΟΥ ΠΕΡΙΟΧΗ
Π.Δ. 24.05.1985 - ΦΕΚ 308Α/31.05.1985 & Ν. 3212 - ΦΕΚ 308Α/31.12.2003 ΔΟΜΗΝΗ ΕΝΤΟΣ ΣΧΕΔΙΟΥ.

Κατά κοινά στοιχεία:
Κατάσταση όριο σφραγιστας και καταπόνησης 4.000τ.μ.
Πρόσβαση σε κοινόχρηστο δρόμο: 25μ.

Κατά παρέκκλιση στοιχεία:
Τα γήπεδα που δημιουργήθηκαν από την 01.06.1985 μέχρι την 31.12.2003 (Ν. 3212 - ΦΕΚ 308Α/31.12.2003) εφόσον έχουν ελάχιστο εμβαδόν 4.000τ.μ. - ΔΕΝ ΑΠΑΙΤΕΙΤΑΙ να διαθέτουν πρόβλεψη 10%
Ζ.Α. = 0,20
Υψος κτίσματος: 7,50μ.
Αριθμός ορόφων: 2
Απόσταση από τα όρια γηπέδου: 15,00μ.

ΠΡΟΒΛΗΤΕΣ ΣΥΓΓΡΑΦΗΣ ΤΟΠΟΓΡΑΦΙΚΟΥ ΔΙΑΓΡΑΜΜΑΤΟΣ
Η απόσταση του γηπέδου έγινε με τη χρήση γεωδομικού GPS TRIMBLE RB8.
Εγινε εξάρτηση από το ελληνικό γεωδομικό σύστημα αναφοράς ΕΓ.Σ.Α. 87, με χρήση του ιδιωτικού δικτύου SmartNet της εταιρείας Μετρίδα Α.Ε.
Ο υπολογισμός του εμβαδού έγινε με βάση τις ορθογωνικές συντεταγμένες των κορυφών του γηπέδου.

ΔΙΑΣΤΑΣΗ ΔΙΟΙΚΗΤΩΝ
Η κλίση υπογεγραμμένη/Λαμπρινή Ασημακοπούλου δηλώνει ότι:
Τα αρχικά και υλοποιημένα όρια του γηπέδου με στοιχεία (1.2,3...20.21.1) και εμβαδόν 2.686,22τ.μ., που βρίσκεται στη θέση "ΚΟΛΑΡΗ" ή "ΓΡΑΝΑ" εντός της ζώνης των 800μ. του σταθμού αδιόφορου οικισμού Σπυρκαμπού της Δ.Ε. Αρχαίας Ολυμπίας της Π.Ε. Ηλείας ελάττωσαν περιλαμβανόμενα εντός των ορίων του οικισμού, εκτός αναδομίου, εκτός Γ.Π.Σ., εκτός Ζ.Ο.Ε. και εκτός προστατευόμενης περιοχής του δικτύου Νεάικα 2000 ότι:

- Είναι μη όριο και μη οικοδομήσιμο, σύμφωνα με τις ισχύουσες πολεοδομικές διατάξεις.
Απέχει περισσότερο από 800μ. από τη θάλασσα.
Δεν υπάρχει στις διατάξεις του Ν. 1337/83 και δεν έχει υποχρέωση αποφοράς σε γη και χρήση.
Εντός αυτού δεν διέρχονται ενδείξιμες γραμμές μεταφοράς υψηλής τάσης της ΔΕΗ ή αγωγός φυσικού αερίου.
Ενός αυτού ή σε απόσταση μικρότερη των 20μ. από αυτό δε διέρχεται ρέμα.
Το γήπεδο είναι εκτός βασικής ανάρτησης.

Διεύθυνση για την ακρίβεια των δηλούμενων ορίων του γηπέδου, σύμφωνα με την παράγραφο 5 του άρθρου 2 του Ν. 3212/2003 (ΦΕΚΑ 308Α/31.12.2003).

Ιούλιος 2018 - Ο Δηλών

ΔΗΛΩΣΗ ΜΗΧΑΝΙΚΟΥ Ν. 651/ΖΤΖ
Δηλώνω σύμφωνα με το Ν. 651/77 για το γήπεδο με τα στοιχεία (1.2,3...20.21.1) και εμβαδόν 2.686,22τ.μ., που βρίσκεται στη θέση "ΚΟΛΑΡΗ" ή "ΓΡΑΝΑ" εντός της ζώνης των 800μ. του σταθμού αδιόφορου οικισμού Σπυρκαμπού της Δ.Ε. Αρχαίας Ολυμπίας του Δ. Αρχαίας Ολυμπίας της Π.Ε. Ηλείας ελάττωσαν περιλαμβανόμενα εντός των ορίων του οικισμού, εκτός αναδομίου, εκτός Γ.Π.Σ., εκτός Ζ.Ο.Ε. και εκτός προστατευόμενης περιοχής του δικτύου Νεάικα 2000 ότι:

- Είναι μη όριο και μη οικοδομήσιμο, σύμφωνα με τις ισχύουσες πολεοδομικές διατάξεις.
Απέχει περισσότερο από 800μ. από τη θάλασσα.
Δεν υπάρχει στις διατάξεις του Ν. 1337/83 και δεν έχει υποχρέωση αποφοράς σε γη και χρήση.
Εντός αυτού δεν διέρχονται ενδείξιμες γραμμές μεταφοράς υψηλής τάσης της ΔΕΗ ή αγωγός φυσικού αερίου.
Ενός αυτού ή σε απόσταση μικρότερη των 20μ. από αυτό δε διέρχεται ρέμα.
Το γήπεδο είναι εκτός βασικής ανάρτησης.

Ενός αυτού ή σε απόσταση μικρότερη των 20μ. από αυτό δε διέρχεται ρέμα.

ΑΠΟΣΤΑΣΙΑ ΧΑΡΤΗ GOOGLE EARTH ΕΥΡΥΤΕΡΗΣ ΠΕΡΙΟΧΗΣ



ΑΠΟΣΤΑΣΙΑ ΟΡΘΟΦΩΤΟΧΑΡΤΗ ΕΚΧΑ Α.Ε.

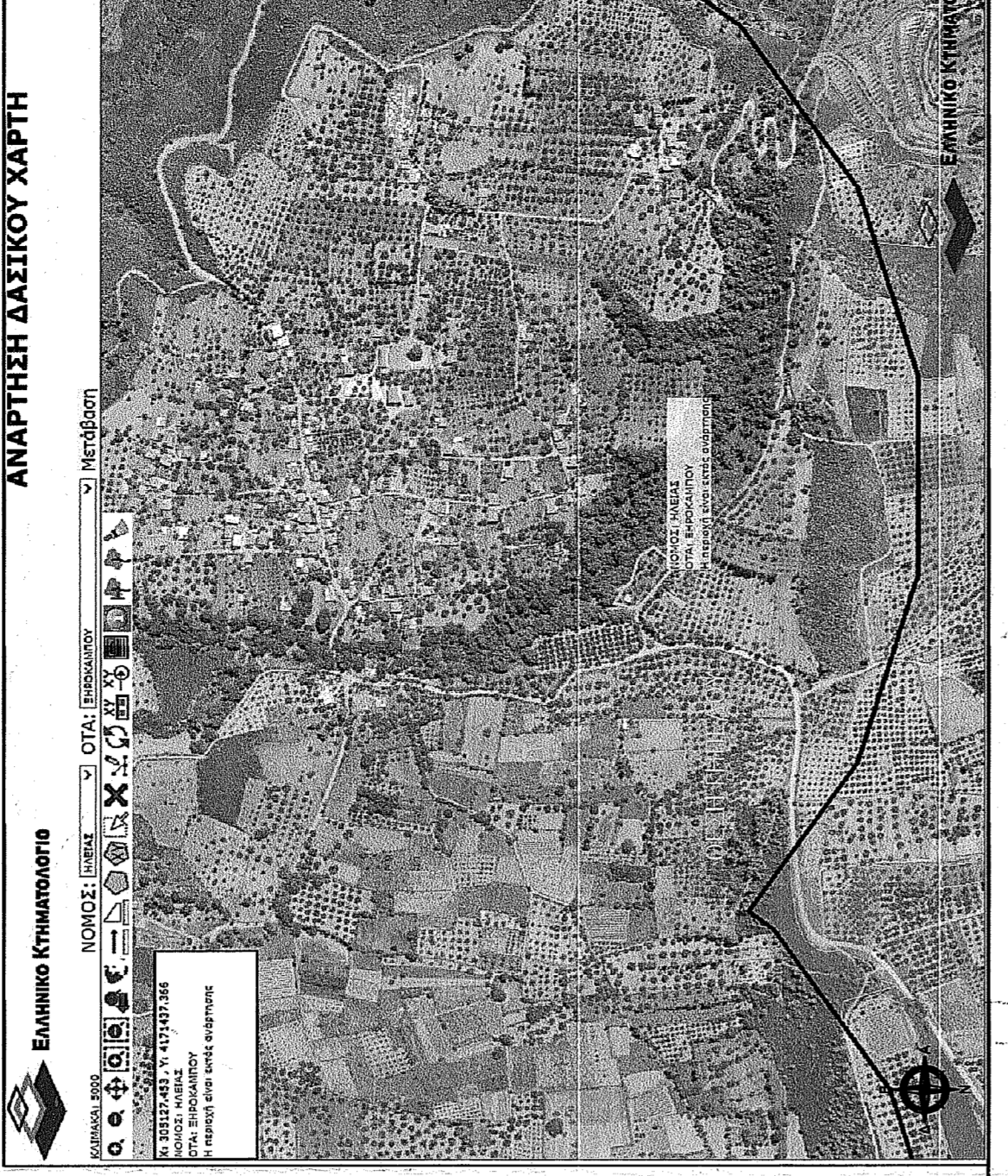

Technical drawing header containing contact information for 'ΤΕΧΝΙΚΟ ΓΡΑΦΕΙΟ ΑΡΧΙΤΕΚΤΟΝΙΚΟΝ' and 'ΕΛΕΝΗ ΠΑΝΑΓΙΤΑΚΟΠΟΥΛΟΥ'.