

E = 13.835,18τ.μ.

**ΕΜΒΛΩΜΕΤΡΙΣΗ ΓΗΠΕΔΟΥ**  
Με τη βοήθεια των ορθογωνίων συντεταγμένων των κορυφών του (ΕΓΣΑ 87)

Α/Α	X (m)	Y (m)	ΜΗΚΟΣ
1	295987,70	4187625,40	7,89
2	295989,78	4187633,01	13,75
3	295993,06	4187646,37	5,48
4	295994,72	4187651,59	6,01
5	295989,79	4187655,02	6,22
6	295984,68	4187658,38	8,95
7	295978,17	4187664,71	50,29
8	295940,34	4187697,85	11,10
9	295937,10	4187705,29	16,41
10	295882,70	4187716,65	47,47
11	295875,80	4187757,31	12,72
12	295864,88	4187766,21	14,46
13	295860,84	4187760,90	7,08
14	295847,83	4187744,81	11,03
15	295842,50	4187738,57	8,20
16	295825,30	4187724,34	10,34
17	295825,30	4187724,34	12,00
18	295815,53	4187716,87	12,30
19	295801,82	4187710,39	15,17
20	295792,51	4187705,67	10,44
21	295792,51	4187705,67	10,95
22	295793,14	4187694,76	10,95
23	295795,09	4187680,15	9,12
24	295797,36	4187671,32	6,00
25	295798,61	4187665,45	17,97
26	295816,49	4187656,57	33,55
27	295816,49	4187656,57	21,97
28	295870,75	4187651,89	6,49
29	295877,12	4187650,63	20,34
30	295897,02	4187646,40	14,86
31	295911,51	4187643,11	23,13
32	295933,96	4187637,54	15,14
33	295945,60	4187633,67	19,73
34	295947,93	4187629,30	20,23
35	295987,70	4187625,40	20,23

E = Σ(Xi - Xi-1) \* (Yi - Yi-1)  
E = 13.835,18τ.μ.

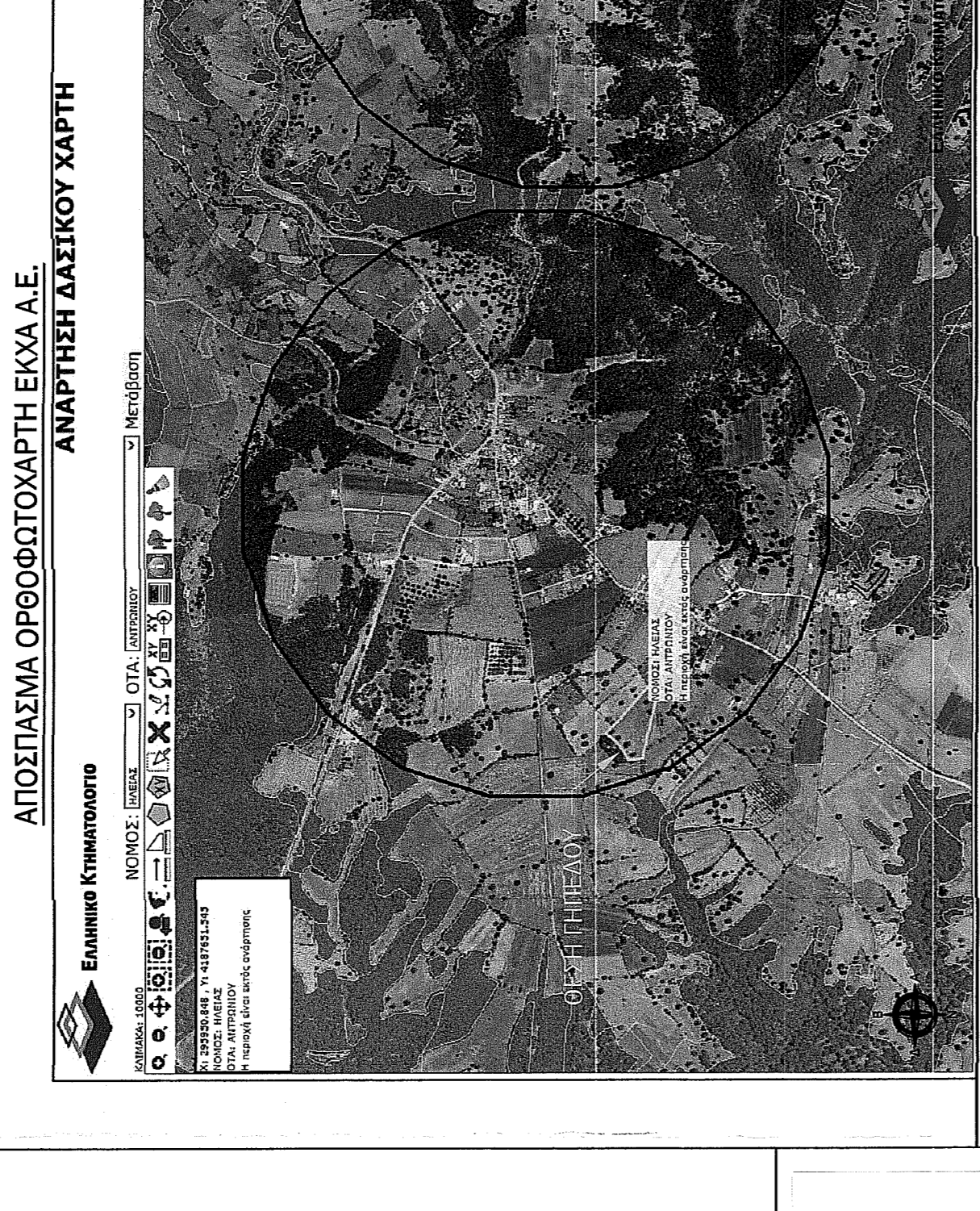

ΑΠΟΣΤΑΣΜΑ ΟΡΘΟΦΩΤΟΧΑΡΤΗ ΕΚΚΑ Α.Ε.

ΑΝΑΓΡΗΓΗ ΔΑΣΙΚΟΥ ΧΑΡΤΗ

**ΤΕΧΝΙΚΟ ΓΡΑΦΕΙΟ**

ΕΛΕΝΗ ΠΑΠΑΠΩΤΑΚΟΠΟΥΛΟΥ  
Δ/ΤΑ ΠΟΛΙΤΙΚΗΣ ΜΗΧΑΝΙΚΗΣ Α.Ε.  
ΜΑΥΡΟΠΟΛΙΟΥ 46, ΠΥΡΟΣ ΗΛΕΙΑΣ  
Τ.Κ. 26210  
Α.Φ.Σ. 1143643810 & 697448880  
Email: papapota@tekniko.gr

ΝΙΚΟΛΑΟΣ ΜΠΙΣΤΟΛΑΣ  
ΠΕΡΙΟΧΗ ΛΙΑΓΕΡΗΣ Α.Ε.  
ΜΑΥΡΟΠΟΛΙΟΥ 46, ΠΥΡΟΣ ΗΛΕΙΑΣ  
Τ.Κ. 26210  
Α.Φ.Σ. 1143643810 & 697448880  
Email: nbisto@tekniko.gr

**ΚΗΦΗΡΟΝΟΜΟΙ ΜΑΡΙΑΣ ΛΑΖΑΡΑΚΗ**

ΕΡΩΤΩΤΗΣ: **ΚΗΦΗΡΟΝΟΜΟΙ ΜΑΡΙΑΣ ΛΑΖΑΡΑΚΗ**

ΕΡΓΟ: **ΑΠΟΤΥΠΩΣΗ ΓΗΠΕΔΟΥ**

ΘΕΣΗ: **ΘΕΣΗ "ΛΟΥΤΣΑ", Τ.Κ. ΑΝΤΡΩΝΙΟΥ ΠΑΝΟΠΟΥΛΟΥ Δ.Ε. ΛΑΣΙΩΝΟΣ Δ. ΑΡΧΑΪΑΣ ΟΛΥΜΠΙΑΣ Π.Ε. ΗΛΕΙΑΣ**

ΜΕΛΕΤΗΤΕΣ: **ΕΛΕΝΗ ΠΑΠΑΠΩΤΑΚΟΠΟΥΛΟΥ**

ΘΕΜΑ: **ΑΡ. ΣΧΕΔΙΟΥ: T-9**

ΚΙΛΜΑΚΑ: 1:500

ΗΜΕΡΟΜΗΝΙΑ: **ΙΟΥΝΙΟΣ 2018**

ΣΦΡΑΓΙΔΑ - ΥΠΟΓΡΑΦΗ:

ΕΛΕΝΗ ΝΙΚ. ΠΑΠΑΠΩΤΑΚΟΠΟΥΛΟΥ  
Εγκληματολόγος Πολιτικού Μηχανικού  
Εργαστήριο Πολιτικών Μηχανικών  
Αθήνας 2, Πύρος - Τηλ. 26210 30787  
Α.Φ.Σ. 1143643810 - ΔΟΥ ΠΥΡΓΟΥ

ΕΛΕΥΘΕΡΟΝ ΚΑΤΑΣΤΑΣΙΟΝ ΔΕΛΤΙΟΝ σελίδα πρώτη του Δελτίου Πύργου  
Αριθμ. 2674/29  
Α.Φ.Σ. 1143643810 - ΔΟΥ ΠΥΡΓΟΥ

ΕΛΕΥΘΕΡΟΝ ΚΑΤΑΣΤΑΣΙΟΝ ΔΕΛΤΙΟΝ σελίδα δεύτερη του Δελτίου Πύργου  
Αριθμ. 2674/29  
Α.Φ.Σ. 1143643810 - ΔΟΥ ΠΥΡΓΟΥ

**ΕΜΒΛΩΜΕΤΡΙΣΗ**  
Εμβαδόν γηπέδου (1.2.3., 34.35.3): 13.835,18τ.μ. (Περιοχή εντός δασικής ανάσχεσης (εντός ζώνης του οικισμού))

**ΟΡΟΙ ΚΟΙΝΗΣ ΕΚΣΤΑΣΕΩΣ ΜΗ ΔΑΣΙΚΟΥ ΧΑΡΑΚΤΗΡΑ**  
• Αξιοποίηση ορισμένων οικόπεδων (83.2) σύμφωνα με το Φ.Ε.Κ. 107Α/29.2.87 σχετικά με την Κατηγοριοποίηση οικόπεδων κτήσων 2000 κατοίκων Ν. Ηλείας.  
• Οριοθέτηση των ορίων των κοινών κοινοκτημερίων σύμφωνα με την υπ. αριθμ. 7687/83 Ο.Π.Κ. του ΥΠΟΥΡΓΕΙΟΥ Π.Ε. Ηλείας.  
• Οριοθέτηση των ορίων των 2000 κατοίκων Π.Δ. 24-4-85 Φ.Ε.Κ. 181Α/03.05.1985 (άρθρο 4, παρ. 5, όπως τροποποιήθηκε από το Π.Δ. 14-2-87 Φ.Ε.Κ. 133Α/23.02.1987)  
• Κατά κανόνα οριοθέτηση Εμβαδόν 500τ.μ.  
• Σ.Α. = μέγιστη δύστηνη 400τ.μ. για οικόπεδα μεγαλύτερα των 700τ.μ.  
• Όρος επίστατος: 7.5μ.  
• Αριθμός ορίων: 2

**ΠΡΟΒΛΗΤΕΣ ΣΥΝΤΑΞΗΣ ΤΟΠΟΓΡΑΦΙΚΟΥ ΔΙΑΓΡΑΜΜΑΤΟΣ**  
Η αποτύπωση του γηπέδου έγινε με τη χρήση γεωμετρικού GPS TRIMBLE RBH. Έγινε έρευνα στο τοπικό γεωμετρικό σύστημα αναφοράς Ε.Γ.Σ. 87, με χρήση του συστήματος εντοπισμού ΗΕΡΟΣ. Ο υπολογισμός του εμβαδού έγινε με βάση τις ορθογωνικές συντεταγμένες των κορυφών του γηπέδου.

**ΑΠΟΚΡΙΣΗ**  
Οι κτηνοτρόφοι κληρονόμοι της Μαρίας Λαζαράκη δηλώνουμε ότι:  
• Το οριζόντιο και υψομετρικό όριο του γηπέδου με στοιχεία (1.2.3., 34.35.3) και εμβαδόν 13.835,18τ.μ. που βρίσκεται στη θέση "ΛΟΥΤΣΑ", εντός ζώνης των 800μ. της Τ.Κ. Αντρώων Πανοπούλου της Δ.Ε. Λασιώνας του Δ. Αρχαΐας Ολύμπιας Π.Ε. Ηλείας, ότι:  
• είναι μετρημένο σύμφωνα με τις όμοιες πολεοδομικές διατάξεις, λόγω του ότι μετρήθηκε από το Δ.Ε. Λασιώνας με τη βοήθεια γεωμετρικού οικόπεδο.  
• Βρίσκονται εντός ορίων ολάς ζώνης των 800μ. του σύστημα αδειοδοτούσας οικισμού Αντρώων Πανοπούλου, εντός ανατολικού, ενός Γ.Π.Σ. και ενός Ζ.Ο.Ε.  
• Απαιτείται περισσότερο από 800μ. από τη ζώνη.  
• Η περιοχή του γηπέδου δεν έχει υποστεί αλλαγές σε ότι αφορά ορίων.  
• Εντός αυτού δεν διέχονται στοιχεία γραμμάτις μεταφοράς υψηλής τάσης της ΔΕΗ ή οποιονδήποτε αγωγού.  
• Ενός αυτού ή σε απόσταση μικρότερη των 20μ. από αυτό δε διέρχεται ρέμα.  
• Η περιοχή του γηπέδου δεν ενοχλεί από Ν. 2306/99 για το Εθνικό Κληρονομικό και είναι εντός δασικής ζώνης.  
Ιούλιος 2018 - Η Μιχαήλας

ΕΛΕΝΗ ΝΙΚ. ΠΑΠΑΠΩΤΑΚΟΠΟΥΛΟΥ  
Εγκληματολόγος Πολιτικού Μηχανικού  
Εργαστήριο Πολιτικών Μηχανικών  
Αθήνας 2, Πύρος - Τηλ. 26210 30787  
Α.Φ.Σ. 1143643810 - ΔΟΥ ΠΥΡΓΟΥ

Δ/ΤΑ ΠΟΛΙΤΙΚΗΣ ΜΗΧΑΝΙΚΗΣ Α.Ε. ΕΛΕΝΗ ΝΙΚ. ΠΑΠΑΠΩΤΑΚΟΠΟΥΛΟΥ  
ΜΑΥΡΟΠΟΛΙΟΥ 46, ΠΥΡΟΣ ΗΛΕΙΑΣ  
Αθήνας 2, Πύρος - Τηλ. 26210 30787  
Α.Φ.Σ. 1143643810 - ΔΟΥ ΠΥΡΓΟΥ