

Θέση ιδιοκτησίας

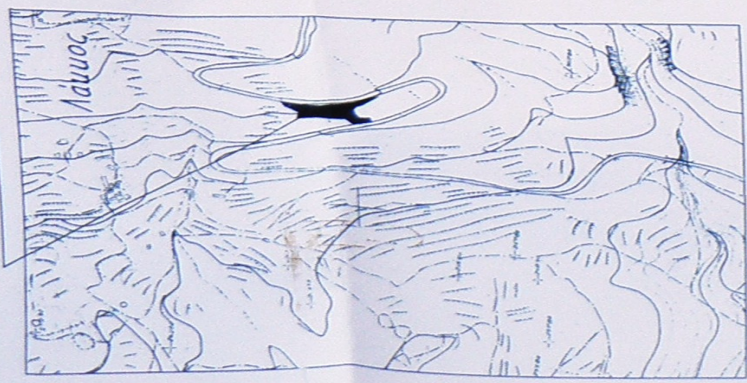

ΟΔΟΠΟΡΙΚΟ ΣΧΗΜΑΤΑ

ΟΙΚΙΣΜΟΣ ΛΑΚΚΟΥ

ΕΠΑΡΧΙΑΚΟΣ ΔΡΟΜΟΣ ΠΡΟΣ ΕΕΔΧΩΡΙΟ

ΘΕΣΗ ΙΔΙΟΚΤΗΣΙΑΣ +170

ΕΠΑΡΧΙΑΚΟΣ ΔΡΟΜΟΣ ΠΡΟΣ ΕΕΔΧΩΡΙΟ

ΠΙΝΑΚΑΣ ΣΥΝΤΕΤΑΓΜΕΝΩΝ ΚΟΡΥΦΩΝ ΓΗΤΕΛΟΥ (έδαφικών από το κράτος έργο κατά Ν.4178/13)

Κορυφή	X	Y
1	344670.204	408373.130
2	344653.104	408360.783
3	344648.971	408370.910
4	344643.343	408370.019
5	344634.471	408370.151
6	344628.707	408369.074
7	344621.228	408366.704
8	344617.118	408370.617
9	344617.855	408369.596
10	344626.636	408374.801
11	344626.663	408371.831
12	344627.067	408374.492
13		
14	344627.578	408373.935
15	344631.233	408371.905
16	344631.493	408370.584
17	344642.681	408376.104
18	344654.606	408377.829
19	344654.617	408376.949
20	344663.347	408378.076
21	344668.629	408377.450
22	344655.068	408379.033
23	344651.289	408374.987
24	344653.041	408372.692
25	344657.081	408370.458
26	344665.738	408368.285
27	344666.000	408374.000

ΔΗΛΩΣΗ ΜΗΧΑΝΙΚΟΥ Ν.651/77

Ο υπογραμμισμένος ΝΙΚΟΛΑΟΣ ΚΟΥΦΟΥΓΙΑΝΝΗΣ, Πολίτης Μικρατικός, δηλώνω υπεύθυνα ότι το γυρισμένο που φαίνεται στο παρόν τοπογραφικό διάγραμμα με τα στοιχεία 1,2,...26,1) βρίσκεται ΕΚΤΟΣ ΣΧΕΔΙΟΥ ΕΚΤΟΣ ΠΡΟΣ 23 ΟΡΙΘΜΟΥ ΑΝΤΟΣ ΑΚΤΙΝΑΣ 800 μ. ΣΤΑΣΙΜΟΥ ΟΙΚΙΣΜΟΥ ΛΑΚΚΟΥ, ΕΝΔΕΙΧΤΟ ΚΑΙ ΟΚΩΔΟΚΕΙΜΕΝΟ (στα κενά) σύμφωνα με τις ελληνικές πολεοδομικές διατάξεις.

ΕΠΙΣΗΣ ΔΕΝ ΒΡΙΣΚΕΤΑΙ ΣΕ ΓΥ. ΣΕ ΖΩΝΗ ΝΑΥΤΙΛΙΑΣ ΠΕΡΙΟΧΗ ΙΔΙΩΤΕΡΟΥ ΦΥΣΙΚΟΥ ΚΑΛΩΣ ΚΑΙ ΣΕ ΑΡΧΑΙΟΛΟΓΙΚΟ ΧΩΡΟ. ΔΕΝ ΔΙΕΡΧΟΝΤΑΙ ΚΑΙ ΟΔΙΑ ΥΨΗΛΗΣ ΤΑΞΗΣ ΔΕΝ ΥΠΕΡΒΑΙΝΟΥ ΤΟΥ ΓΕΩΤΕΜΑΧΙΟΥ ΟΙ ΚΑΙ ΤΟΝ ΓΕΩΤΕΜΑΧΙΟ ΜΕ ΑΥΤΟ ΓΕΩΤΕΜΑΧΙΟ. ΚΑΘΩΣ ΕΠΙΣΗΣ ΔΕΝ ΔΙΕΡΧΕΤΑΙ ΡΕΜΑ ΕΝΤΟΣ ΤΟΥ ΓΕΩΤΕΜΑΧΙΟΥ. ΟΥΤΕ ΣΕ ΑΠΟΣΤΑΣΗ <20 ΜΕΤΡΩΝ ΕΜΠΙΣΤΕΙ ΣΤΙΣ ΔΙΑΤΑΞΕΙΣ ΤΟΥ Ν1337/83 ΠΕΡΙ ΕΞΕΦΟΡΩΝ ΣΕ ΓΗ ΚΑΙ ΧΡΗΜΑ ΔΕΝ ΕΜΠΙΣΤΕΙ ΣΤΗΝ ΛΕΙΤΟΥΡΓΙΑ ΕΘΝΙΚΟΥ ΚΤΗΜΑΤΟΛΟΓΙΟΥ.



ΕΜΒΛΩΝ ΓΕΩΤΕΜΑΧΙΟΥ Ε (1,2,...26,1): 2262,09 τ.μ.

ΔΗΛΩΣΗ ΙΔΙΟΚΤΗΤΗ ΥΠΟΔΕΙΞΗΣ ΟΡΙΩΝ (Της παρ.2 του άρθρου 9 του ΝΟΜΟΥ 4030/2011)

Ο υπογραμμισμένος ΠΑΝΑΓΙΩΤΗΣ ΧΡΗΣΤΟΔΟΥΛΕΑΣ, ιδιοκτήτης του εμφανισμένου στο παρόν τοπογραφικό διάγραμμα οικοπέδου ευθύνεται για την ακρίβεια των δηλωμένων αυτού ορίων

Καλιμάρια ΙΟΥΛΙΟΣ 2017
Ο ΔΗΛΩΝ

ΟΡΟΙ

ΔΟΜΗΣΗΣ

Σύμφωνα με το Π.Δ. / 16-12-82 (ΦΕΚ - 588 Α/ 23-2-82)

Λοιπα και οικοδομήματα θεωρούνται τα κτίσματα με όποιες διαστάσεις και εμβαδόν είναι κατά την 15-9-82

Επίσης όμοια και οικοδομήματα θεωρούνται τα κτίσματα εμβαδού 300 τ.μ. που δημιουργούνται μετά τη δημιουργία του διαμέτρητος αυτού από μερικούς κτιστές εφόσον μεταβιβάζονται σε πρόσωπο κατοίκου του οικισμού (ή δημόσιου αυτού) ή κατοικήσιμος από τον οικισμό και δεν έχουν άλλη κατοικία στην ζώνη των 800 μέτρων.

Μέγιστο ποσοστό κάλυψης: 60% (Μέγιστη έκταση 200 τ.μ.)
Μέγιστο όμοιο οικοδομήν: 7,5 μ. (4,50 στήλη)
Απόσταση 2,5 μ. ή σε στήλη (Μόνο για κατοικία)

- ΤΟ ΔΙΑΓΡΑΜΜΑ ΕΙΝΑΙ ΕΝΓΛΩΜΕΝΟ ΣΤΟ ΚΡΑΤΙΚΟ ΣΥΣΤΗΜΑ ΣΥΝΤΕΤΑΓΜΕΝΩΝ ΕΤΖΑ ΒΤ
 - ΟΙ ΔΙΑΤΑΞΕΙΣ ΚΑΤΑ ΕΜΒΛΩΝ ΥΠΟΔΕΙΞΗΝ ΑΝΑΓΝΩΣΤΑ
 - Η ΕΞΑΡΧΗΤΟΥ ΕΤΖΑ ΒΤ ΠΡΟΚΑΤΟΡΙΣΤΙΚΑ ΜΕ ΣΥΣΤΗΜΑ ΟΡΩΝ ΚΑΘΟΡΙΣΤΑ ΧΡΗΣΗ ΤΟΥ ΤΡΙΤΟΚΟΜΕΤΡΙΚΟΥ ΤΗΣ ΕΤΖΑ ΒΤ ΣΥΝΤΕΤΑΓΜΕΝΩΝ ΚΥ.Υ.Η. 245142.13.407825.8372.06)
- Πρόβολοι Σύστημα ΕΤ.Σ.Α.: 97.
Γενικό Datum: Διονύσου
Εκκλιση: 0.
Πρόβολοι: Έναρξης Μικρατικής
Συντεταγμένες κέντρου: μετρηθ.: 0.9996
Αρχή συντεταγμένων: φ = 0°, λ = 24°
False Easting (c): 500000 μ.

ΤΕΧΝΙΚΟ ΓΡΑΦΕΙΟ

ΝΙΚΟΛΑΟΣ ΚΟΥΦΟΥΓΙΑΝΝΗΣ

ΠΟΛΙΤΙΚΟΣ ΜΗΧΑΝΙΚΟΣ

ΕΡΓΟ: ΑΠΟΥΤΥΠΗΣ ΙΔΙΟΚΤΗΣΙΑΣ

ΕΡΓΟΔΟΤΗΣ: ΠΑΝΑΓΙΩΤΗΣ ΧΡΗΣΤΟΔΟΥΛΕΑΣ

ΘΕΣΗ ΙΔΙΟΚΤΗΣΙΑΣ: ΜΠΟΣ

ΕΝΤΟΣ ΑΚΤΙΝΑΣ 800 μ. ΣΤΑΣΙΜΟΥ ΟΙΚΙΣΜΟΥ ΛΑΚΚΟΥ, Δ.Ε. ΔΕΥΚΤΡΟΥ Δ.Δ.ΥΤ. ΜΑΝΗΣ Τ.Κ. ΠΡΟΣΑΣΤΙΟΥ Π.Ε. ΜΕΣΣΗΝΙΑΣ Τ.Κ. ΠΡΟΣΑΣΤΙΟΥ, ΠΕΡΙΦΕΡΕΙΑ ΠΕΛΟΠΟΝΝΗΣΟΥ

ΚΛΙΜΑΚΑ 1/500

ΙΟΥΛΙΟΣ 2017

ΘΕΜΑ ΣΧΕΔΙΟΥ: ΑΡ. ΣΧΕΔΙΟΥ:

ΤΟΠΟΓΡΑΦΙΚΟ ΔΙΑΓΡΑΜΜΑ Α1

ΙΔΙΟΚΤΗΣΙΑΣ

ΣΦΡΑΓΙΔΑ - ΕΛΕΓΧΟΣ:

ΥΠΟΓΡΑΦΗ: ΝΙΚΟΛΑΟΣ ΚΟΥΦΟΥΓΙΑΝΝΗΣ
ΠΟΛΙΤΙΚΟΣ ΜΗΧΑΝΙΚΟΣ
ΜΕΛΟΣ Τ.Ε.Ε. (Α.Ε.Κ.Ο.Υ.Ε.Σ.)
Α.Ε.Β. ΕΠΙΣΤΗΜΟΝΩΝ ΑΡΧΙΤΕΚΤΟΝΩΝ ΚΑΙ ΜΗΧΑΝΙΚΩΝ
Τ.Π.Α. ΕΠΙΣΤΗΜΟΝΩΝ ΑΡΧΙΤΕΚΤΟΝΩΝ ΚΑΙ ΜΗΧΑΝΙΚΩΝ