

Ε(Α.Β.Ι. Δ.Ε.Ζ.Η.Θ.Ι.Κ.Α) = 4.282,20 μ2

ΣΥΝΤΕΤΑΓΜΕΝΕΣ ΚΟΡΥΦΩΝ

A	X=417621.626	Y=4248380.9944
B	X=417586.036	Y=4248396.9266
Γ	X=417613.954	Y=4248465.2596
Δ	X=417625.020	Y=4248462.4009
E	X=417628.159	Y=4248469.4868
Z	X=417664.231	Y=4248465.0913
H	X=417688.829	Y=4248428.7910
Θ	X=417654.905	Y=4248420.6489
I	X=417644.088	Y=4248405.1389
K	X=417638.730	Y=4248398.0619

ΟΡΟΙ ΔΟΜΗΣΗΣ
 Εμβαδόν: 4.000 μ2
 Κάλυψη: 10%
 Ύψος: 7.50 μ + 1.20 στέγη
 Πλάγιες αποστάσεις: 15.00 μ

Δήλωση ιδιοκτητή
 Δηλώνω ότι τα όρια του οικοπέδου μου είναι αληθή
 και υποδέχθησαν από εμένα.
 ο ιδιοκτήτης

Δήλωση Μηχανικού
 Δηλώνω υπεύθυνα ότι το αγροτεμάχιο υπό στοιχεία
 Ε(Α.Β.Ι. Δ.Ε.Ζ.Η.Θ.Ι.Κ.Α) ευρισκείται εντός σχεδίου
 στη θέση: "ΣΤΑΘΜΟΣ", του Δ.Δ ΠΕΤΡΑΣ του Δήμου ΑΝΑΡΤΟΥ
 είναι ΑΡΤΙΟ και ΟΙΚΟΔΟΜΗΣΙΜΟ,
 και δεν εμπόδισται στις απαγορευτικές διατάξεις του Ν 651/77

ΛΙΒΑΔΕΙΑ ΙΟΥΝΙΟΣ 2008
 Ο ΜΗΧΑΝΙΚΟΣ

ΙΩΑΝΝΗΣ Ν. ΑΠΟΣΤΟΛΟΥ
 Πτυχιούχος
 ΠΟΛΙΤΙΚΟΣ ΜΗΧΑΝΙΚΟΣ Τ.Ε.
 ΑΓ. ΝΙΚΟΛΑΟΥ 57 ΛΙΒΑΔΕΙΑ
 Α.Μ. 32631 ΤΗΛ. 2261023882
 Α.Φ.Μ. 092706893 e ΔΟΥ ΑΙΘΡΑΙΑΣ

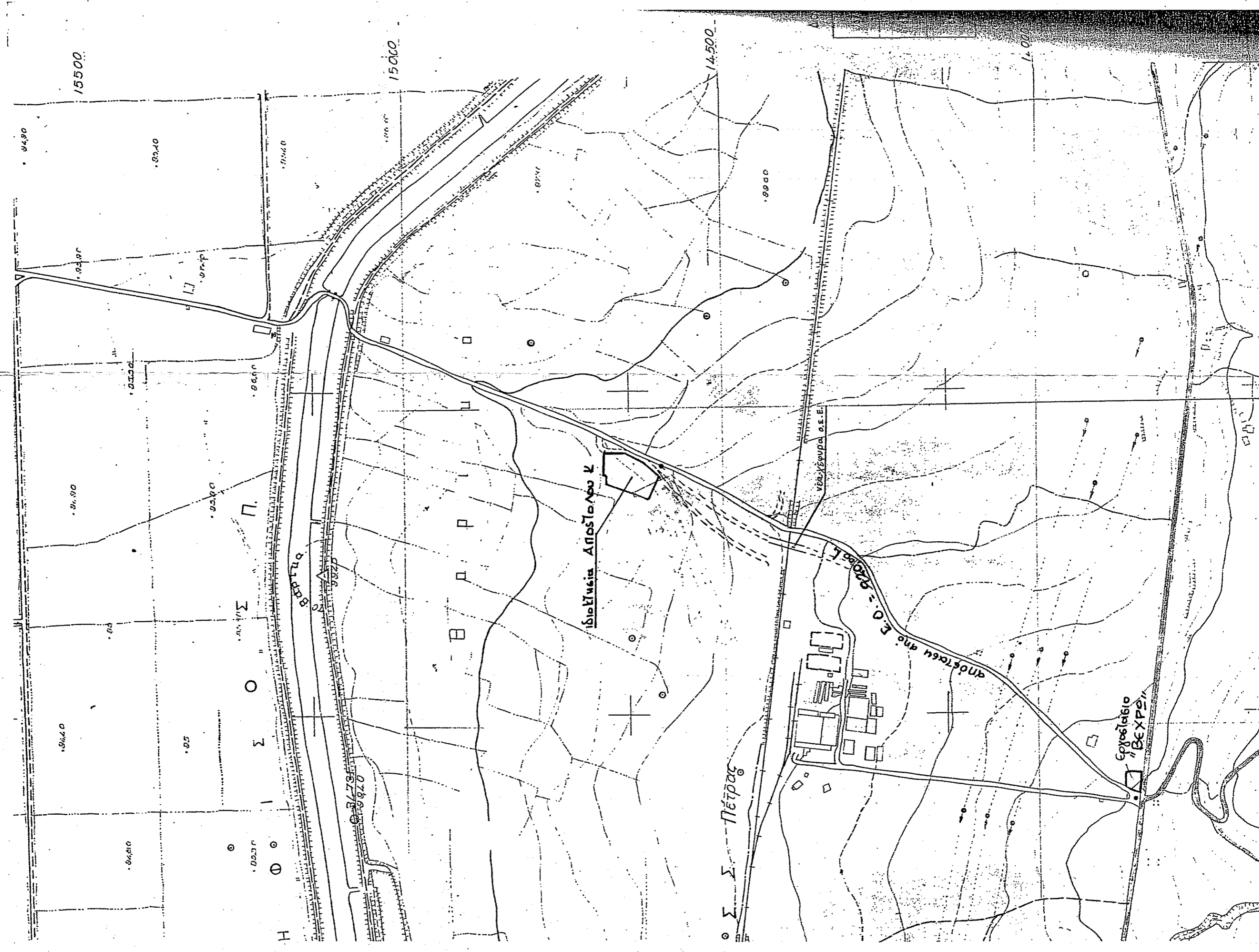
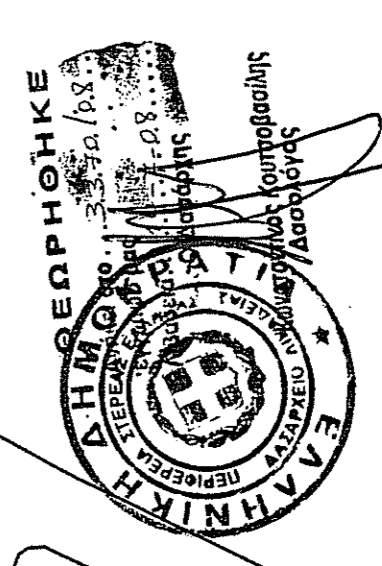
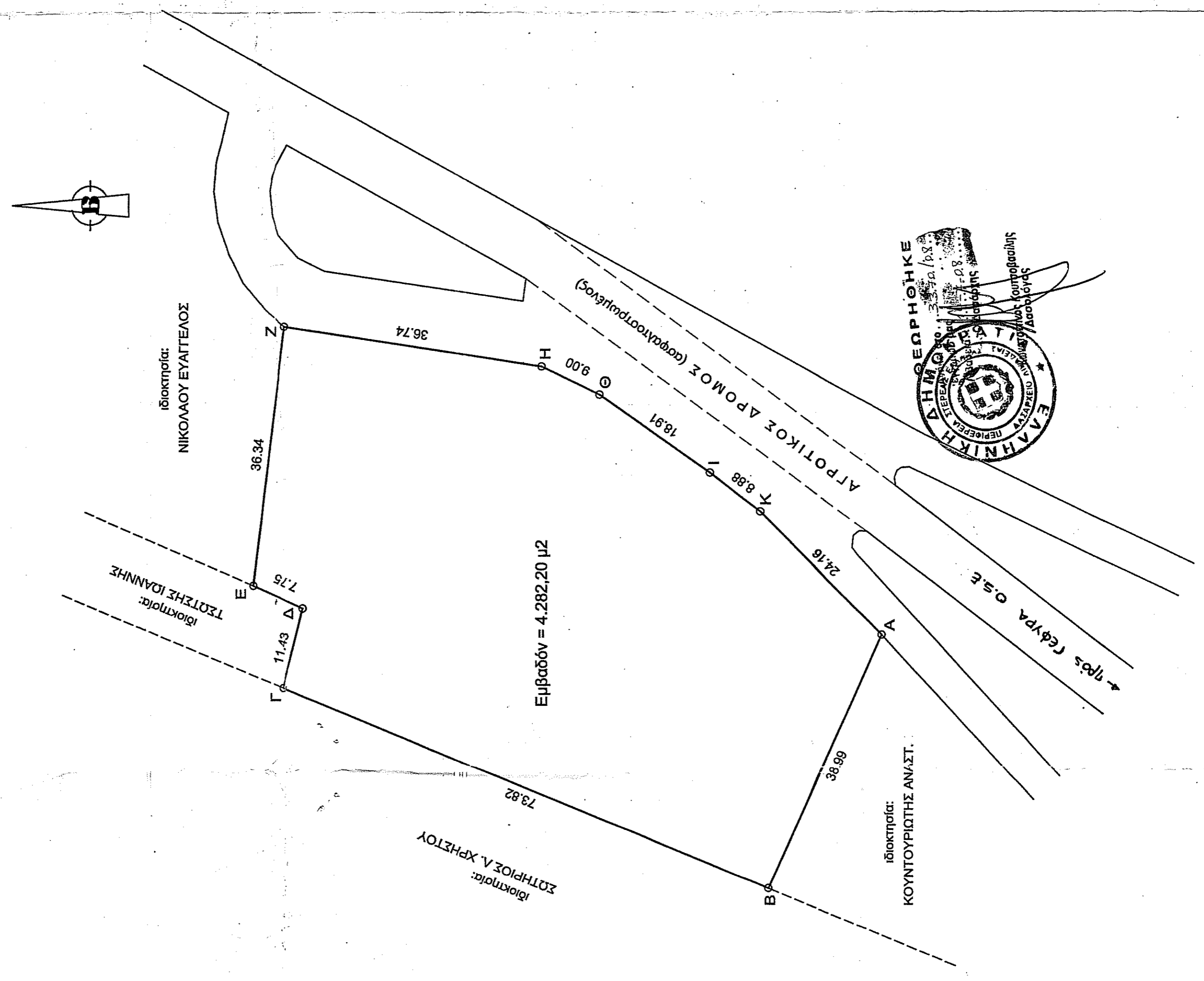

ΕΠΙΧΩΜΑΤΟΣ ΔΡΟΜΟΣ	ΑΠΟΣΤΟΛΟΥ ΚΩΝΙΝΟΣ	ΧΡΟΝΟΣ ΕΡΓΟΥ	ΙΟΥΝΙΟΣ 2008
ΕΡΓΟ:	ΑΠΟΤΥΠΩΣΗ ΑΓΡΟΤΕΜΑΧΙΟΥ	ΕΣΤΙΟΝ ΕΡΓΟΥ:	ΕΚΤΟΣ ΣΧΕΔΙΟΥ - ΕΠΙΣΤΑΤΙΣΜΟΣ Δ.Δ. ΠΕΤΡΑΣ Δήμου ΑΝΑΡΤΟΥ
ΜΕΛΕΤΗΤΗΣ	ΑΡΙΘΜΟΣ ΜΕΛΕΤΗΣ	ΘΕΜΑ ΣΧΕΔΙΟΥ	ΤΟΠΟΓΡΑΦΙΚΟ ΔΙΑΓΡΑΜΜΑ
ΑΠΟΣΤΟΛΟΥ ΓΙΑΝΝΗΣ	Σχέδιο	Κλίμακα	1:500
Ταχ. Μηχανικός	ΕΡΓΑΣΙΑ	ΕΛΕΓΧΟΣ ΤΥΠΩΣΕΩΣ	

ΤΕΧΝΙΚΟ ΓΡΑΦΕΙΟ

ΙΩΑΝΝΗΣ Ν. ΑΠΟΣΤΟΛΟΥ
 Πτυχιούχος
 ΠΟΛΙΤΙΚΟΣ ΜΗΧΑΝΙΚΟΣ Τ.Ε.
 ΑΓ. ΝΙΚΟΛΑΟΥ 57 ΛΙΒΑΔΕΙΑ
 Α.Μ. 32631 ΤΗΛ. 2261023882
 Α.Φ.Μ. 092706893 e ΔΟΥ ΑΙΘΡΑΙΑΣ