

Εργοδότης

ΠΑΥΛΟΥ ΑΓΓΕΛΙΚΗ

Έργο

Αποτύπωση Ιδιοκτησίας



Θέση

Πύργου Δ.Ε Ακράτας Δήμου Αιγιαλείας

Διασάρεχο Αιγίου
Πρωτ. 168.45/21-9-20
Θεωρείται το παρόν
σύμφωνα με ταύταριθμό
και ταυτόχρονα έντυπό
μας του οποίου αποτελεί
αναπόσπαστο μέρος
Αιγίο 25-9-2020
Ο Δασάρχης Αιγίου

Μελετητής

Α.ΠΑΛΑΙΟΛΟΓΟΥ - Η.ΠΑΛΑΙΟΛΟΓΟΥ Ο.Ε.
"CIVILPRO ΤΕΧΝΙΚΗ ΕΤΑΙΡΕΙΑ"

Γεώργιος Χρονόπουλος
Δρ. Δασολόγος

Θέμα σχεδίου

Τοπογραφικό Διάγραμμα

Αριθμός σχεδίου

T1

Κλίμακα: 1 : 200

Περίοδος μελέτης: ΟΚΤΩΒΡΙΟΣ 2019

Έλεγχος

CIVILPRO
Α. ΠΑΛΑΙΟΛΟΓΟΥ - Η. ΠΑΛΑΙΟΛΟΓΟΥ Ο.Ε.
ΤΕΧΝΙΚΗ ΕΤΑΙΡΕΙΑ
ΜΕΛΟΣ Τ.Ε.Ε. ΑΡ. ΜΗΤΡΩΟΥ: 19159
Π.Ε.Ο. ΠΑΤΡΩΝ - ΚΟΡΙΝΘΟΥ, ΚΡΑΘΙΟ ΑΚΡΑΤΑΣ
Τ.Κ. 25006 - ΤΗΛ. 2696033090 ΚΙΝ. 6946281103
ΑΦΜ: 100950935 ΔΟΥ ΑΙΓΙΟΥ

Σφραγίδα - Υπογραφή

ΗΛΙΑ - ΑΝΔΡΟΜΑΧΗ ΑΝΤ. ΠΑΛΑΙΟΛΟΓΟΥ
ΔΙΠΛ. ΠΟΛΙΤΙΚΟΣ/ΜΗΧΑΝΙΚΟΣ ΠΑΝ. ΠΑΤΡΩΝ
ΕΡΓΟΛΗΠΤΗΣ ΔΗΜΟΣΙΩΝ ΕΡΓΩΝ (Ε.Δ.Ε.)
ΜΕΛΟΣ Τ.Ε.Ε. ΑΡ. ΜΗΤΡΩΟΥ: 119065
ΑΦΜ: 110016440 ΔΟΥ ΑΙΓΙΟΥ

Π.Ρ.Σ.Α) = 425,06 μ2

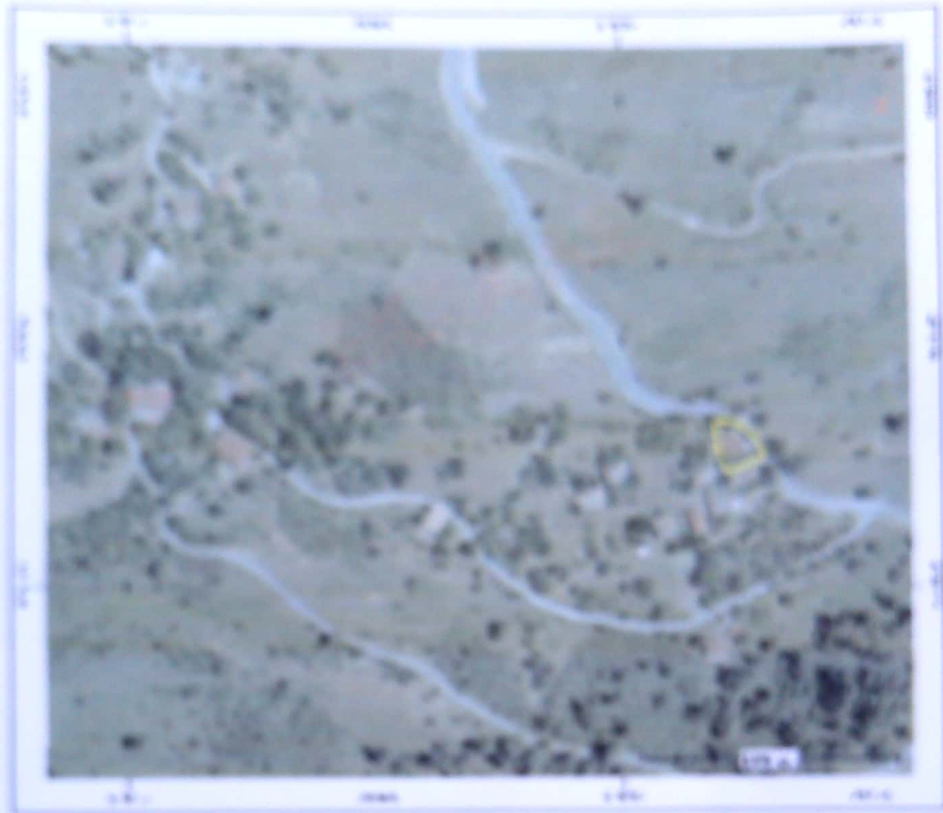

ΔΗΛΩΣΗ Ν 65177

Η κάτωθι υπογράφουσα Ήλια Ανδρονική Παλαιολόγου Δ.π.Α. Πολιτικός Μηχανικός, ενεργά για λειτουργισμό της Α.ΠΑΛΑΙΟΛΟΓΟΥ-Η.ΠΑΛΑΙΟΛΟΓΟΥ Ο.Ε. με τον δικαστικό πλο "ΟΜΙΛΗΤΙΚΟ ΤΕΧΝΙΚΗ ΕΤΑΙΡΕΙΑ" δηλώνει ότι το οικοπέδο με στοιχεία (Α.Β.Γ.Δ.Ε.Ζ.Η.Θ.Ι.Κ.Λ.Μ.Ν.Ξ.Ο.Π.Ρ.Σ.Α), Εμβαδού Ε=425,06μ2 όπως αυτό αποτυπώνεται στο παρόν τοπογραφικό διάγραμμα βρίσκεται εντός του αστικού οικισμού "Πύργος", Δ.Ε. Ακράτας Δήμου Αργολίδας και είναι όριο κατά παρέκκλιση εφόσον προϋπάρχει της 3-5-85 ημέρα δημοσίευσής του από 24-4-85 Π. Δ/τος και διαγράμμο.

Δεν υπάρχουν μέσα σε μέγα, αρχαίο, ζώνη παραλίας, βόσκηση, αρχαιολογικό χώρο σύμφωνα με το άρθρο 3 του Ν.2242/84.

Δεν υφίσταται στις διατάξεις του Ν.1337/83 περί κληρονομ. σε γή και χέρση.

Στους κτηματολογικούς διατάξεις Λογής Αδριας βρίσκεται ολόκληρη.

ΑΚΡΑΤΑ - ΟΚΤΩΒΡΙΟΣ 2019
Η ΜΗΛΙΑΝΙΚΟΣ

ΉΛΙΑ - ΑΝΔΡΟΝΙΚΗ ΑΦ. ΠΑΛΑΙΟΛΟΓΟΥ
Δ.Π.Α. ΠΟΛΙΤΙΚΟΣ ΜΗΧΑΝΙΚΟΣ ΠΑΝ. ΠΑΤΡΩΝ
ΕΡΓΟΛΗΠΤΗΣ ΣΤΑΘ. ΔΙΟΝ. ΕΡΓΩΝ (Ε.Δ.Ε.)
ΜΕΛΟΣ Τ.Ε.Ε./ΔΗ. ΜΗΤΡΩΟΥ: 110080
ΑΜΜ. 1100219440 ΔΟΥ ΑΓΙΟΥ

ΔΗΛΩΣΗ ΙΔΙΟΚΤΗΤΗ

Η κάτωθι υπογράφουσα Παύλα Αργυράκη του Χρήστου ιδιοκτήτρια του οικοπέδου με στοιχεία (Α.Β.Γ.Δ.Ε.Ζ.Η.Θ.Ι.Κ.Λ.Μ.Ν.Ξ.Ο.Π.Ρ.Σ.Α) εμβαδού Ε=425,06μ2 όπως αυτό αποτυπώνεται στο παρόν τοπογραφικό διάγραμμα δηλώνει ότι το όριο και οι όμοροι δικαστικές υποδείξεις είναι από μέγα και ευθύγραμμο για την οριζική τους.

Ο Δηλών

α
από τις
ε σύστημα

ΥΠΟΜΝΗΜΑ

Επιφάνεια Οικοπέδου Ε
(Α,Β,Γ,Δ,Ε,Ζ,Η,Θ,Ι,Κ,Λ,Μ,Ν,Ξ,Ο,Π,Ρ,Σ,Α) = 425,06 μ²



ΠΡΟΣ ΑΚΡΑΤΑ
←

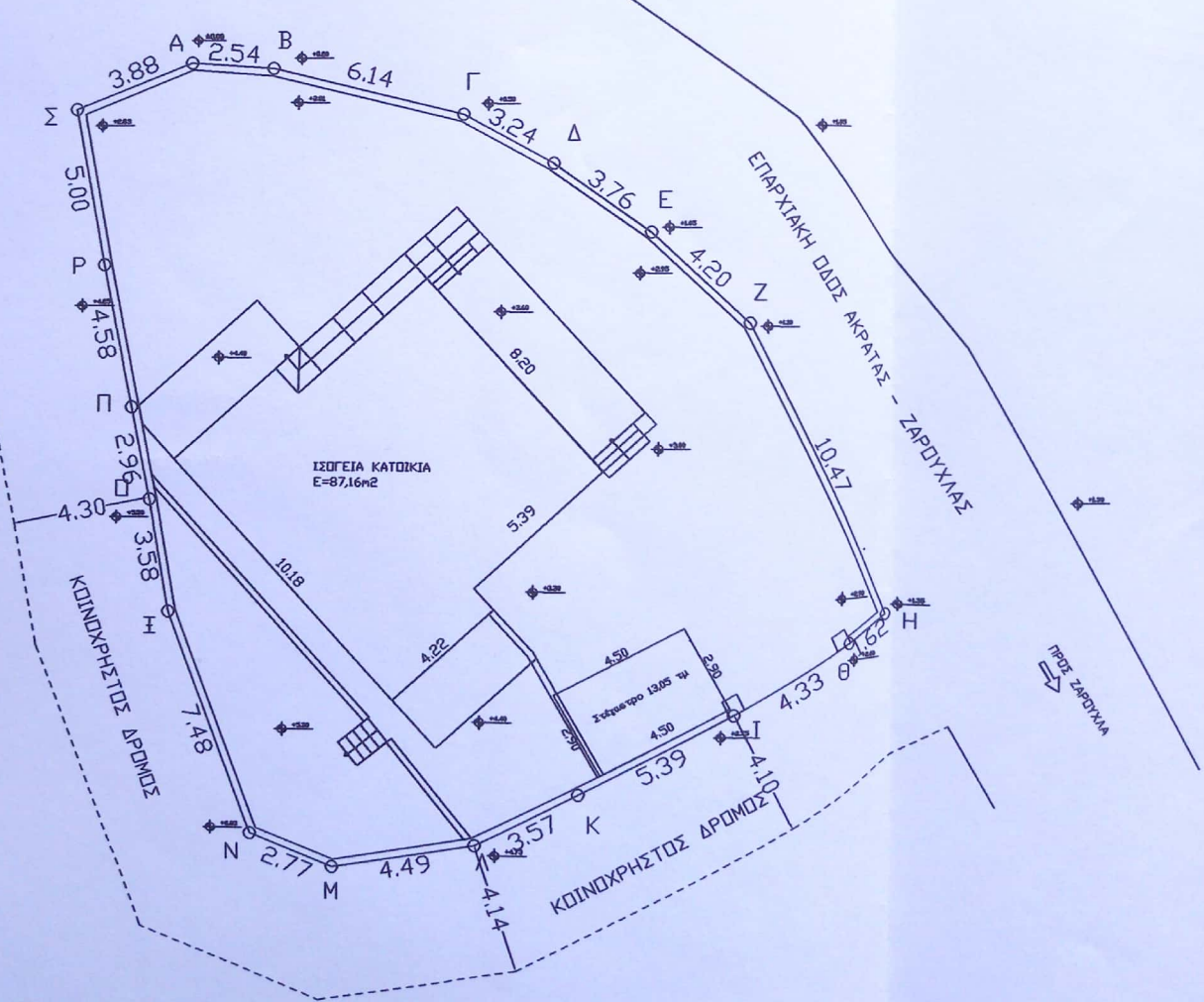

Επίσης 21/9/2020
Από 27/9/2020

[Signature]
Χρήσιμος Χρονόπουλος
Δθ. Δασολόγος

Η κάτω
λογαρί
"CIVIL
(Α,Β,Γ,
παρόν
Δήμου
του απ
Δεν ευ
άρθρο
Δεν εμ
Στους

Η κ
(Α
στο
απ

ΠΙΝΑΚΑΣ ΣΥΝΤΕΤΑΓΜΕΝΩΝ
ΚΟΡΥΦΩΝ ΙΔΙΟΚΤΗΣΙΑΣ (ΕΓΣΑ 87)

ΣΗΜΕΙΟ	X	Y
A	349674.65	4220209.24
B	349677.18	4220209.06
Γ	349683.13	4220207.58
Δ	349685.97	4220206.01
E	349689.02	4220203.81
Z	349692.07	4220200.93
H	349696.77	4220191.57
Θ	349695.33	4220190.78
I	349691.54	4220188.71
K	349686.75	4220186.24
Λ	349683.56	4220184.63
M	349679.13	4220183.85
N	349676.56	4220184.87
Ξ	349674.01	4220191.91
O	349673.41	4220195.44
Π	349672.84	4220198.34
P	349671.95	4220202.83
Σ	349671.05	4220207.75