



ΑΠΟΤΙΜΑΣΙΑ ΧΑΡΤΗ ΕΧΟΛΟΓΙΤΗ ΚΙΝΗΜΑΤΟΣ 1:15.000

**ΠΕΡΙΛΗΨΗ**  
 Ο παρών υπολογισμός αφορά τον υπολογισμό της χωρικής κατανομής των κινήσεων των οχημάτων στο δίκτυο οδών της μελέτης. Η μελέτη πραγματοποιήθηκε με τη βοήθεια του λογισμικού VISSIM, σύμφωνα με τα δεδομένα που παρέχονται στον πίνακα παρακάτω.

ΟΔΟΣ	ΚΑΤΑΣΤΑΣΗ	ΚΑΤΑΣΤΑΣΗ	ΚΑΤΑΣΤΑΣΗ
1	2	3	4
5	6	7	8
9	10	11	12
13	14	15	16
17	18	19	20
21	22	23	24
25	26	27	28
29	30	31	32
33	34	35	36
37	38	39	40
41	42	43	44
45	46	47	48
49	50	51	52
53	54	55	56
57	58	59	60
61	62	63	64
65	66	67	68
69	70	71	72
73	74	75	76
77	78	79	80
81	82	83	84
85	86	87	88
89	90	91	92
93	94	95	96
97	98	99	100

**ΑΝΑΛΥΣΗ ΑΣΦΑΛΕΙΑΣ**  
 Ο υπολογισμός πραγματοποιήθηκε με τη βοήθεια του λογισμικού VISSIM, σύμφωνα με τα δεδομένα που παρέχονται στον πίνακα παρακάτω.

**Οι υπολογισμοί έγιναν με τη βοήθεια του λογισμικού VISSIM.**

- Μεταφορά δεδομένων από το αρχείο VISSIM.
- Εκτέλεση υπολογισμών.
- Αποθήκευση αποτελεσμάτων.

- ΠΡΟΣΟΧΗ:**
- Το παρόν έγγραφο αποτελεί μέρος της μελέτης και δεν πρέπει να χρησιμοποιηθεί χωριστά.
  - Το παρόν έγγραφο αφορά μόνο τον υπολογισμό της χωρικής κατανομής των κινήσεων των οχημάτων.
  - Το παρόν έγγραφο δεν πρέπει να χρησιμοποιηθεί για την αξιολόγηση της ασφάλειας της μελέτης.
  - Το παρόν έγγραφο δεν πρέπει να χρησιμοποιηθεί για την αξιολόγηση της χωρικής κατανομής των κινήσεων των οχημάτων.
  - Το παρόν έγγραφο δεν πρέπει να χρησιμοποιηθεί για την αξιολόγηση της χωρικής κατανομής των κινήσεων των οχημάτων.
  - Το παρόν έγγραφο δεν πρέπει να χρησιμοποιηθεί για την αξιολόγηση της χωρικής κατανομής των κινήσεων των οχημάτων.
  - Το παρόν έγγραφο δεν πρέπει να χρησιμοποιηθεί για την αξιολόγηση της χωρικής κατανομής των κινήσεων των οχημάτων.
  - Το παρόν έγγραφο δεν πρέπει να χρησιμοποιηθεί για την αξιολόγηση της χωρικής κατανομής των κινήσεων των οχημάτων.
  - Το παρόν έγγραφο δεν πρέπει να χρησιμοποιηθεί για την αξιολόγηση της χωρικής κατανομής των κινήσεων των οχημάτων.
  - Το παρόν έγγραφο δεν πρέπει να χρησιμοποιηθεί για την αξιολόγηση της χωρικής κατανομής των κινήσεων των οχημάτων.

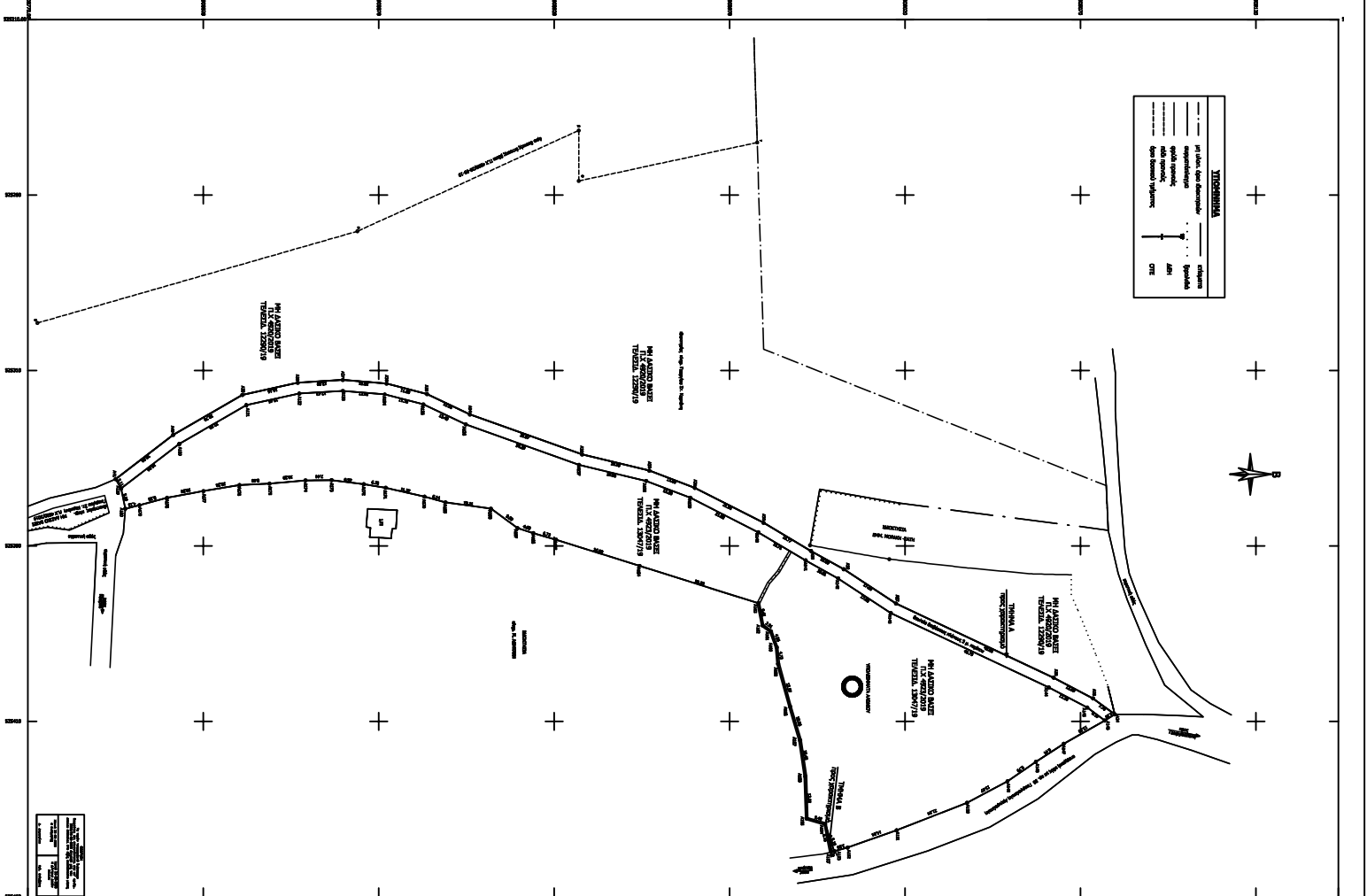

**ΣΥΜΒΟΛΙΑ**

- Οδός
- Κατεύθυνση κίνησης οχημάτων
- Κατεύθυνση κίνησης πεζών
- Κατεύθυνση κίνησης ποδηλάτων
- ΚΤΣ

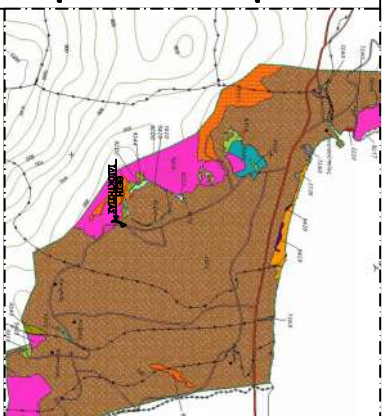

ΑΠΟΤΙΜΑΣΙΑ ΧΑΡΤΗ ΜΕΤΡΗΣΙΑΣ ΚΙΝΗΜΑΤΟΣ 1:40.000

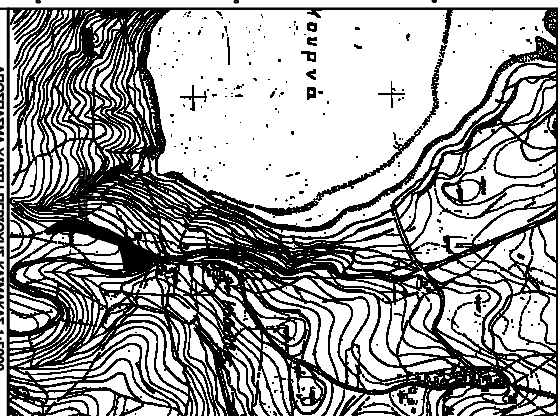

ΑΠΟΤΙΜΑΣΙΑ ΧΑΡΤΗ ΠΕΡΙΟΧΗΣ ΚΙΝΗΜΑΤΟΣ 1:5000

<b>εργολάβος</b>	κ.λπ. Αργελλίου Γ. Κορδάκη
<b>έργο</b>	απορρύθμιση Υψηλούς
<b>θέση έργου</b>	επί της οδού Κίβελου / Δ. Αρκαδίου εντός φάσματος 3, 10 & Χ.Ο.Ο.Α.Π. Δ.Ε. Γαργυρούπολεως ΉΡΩΝΑΣ
<b>μελετητής</b>	Μεταξόπουλος Γ. Κορδάκης Αρμ. Τοπογράφος Μηχανικός Ε.Μ.Π. ΜSc. ΓΕΩΤΕΧΝΟΛΟΓΙΚΟ Ε.Μ.Π. Πλ.δρ. Εργαστήριο Αντιστάσεων Ήρ. Ομορτί
<b>θέση σχεδίου</b>	τοπογραφικό διηγητικό
<b>αφ. σχέδιου</b>	1
<b>κλίμακα</b>	1:500
<b>υπογραφή - σφραγίδα</b>	