

ΥΠΟΜΝΗΜΑ ΣΥΜΒΟΛΙΣΜΩΝ

☉ — ☉ ΟΡΙΑ ΑΓΡΟΤΕΜΑΧΙΟΥ

ΥΠΟΜΝΗΜΑ ΚΤΗΜΑΤΟΛΟΓΙΚΟΥ ΧΑΡΤΗ



ΥΠΟΜΝΗΜΑ ΣΥΣΤΗΜΑΤΟΣ ΑΝΑΒΟΡΑΣ

ΕΤΣΕΠ
 Εταιρεία Γεωδαιτική Ομάδα Αναφοράς 1987 (Ε.Γ.Α. 191)
 Αναστάσιος Αποστόλης, 558 02 (αριθ. 117 κ. 10486) ΟΡΕΟΠΟΛΙΣ
 Πρωτεύουσα: Ορεινή Πρωτεύουσα
 Ηλεκτρονική Μεταφορά: 0040 90 00 00
 Τηλεφωνική Μεταφορά: 0040 90 00 00
 Γεωγραφική Μεταφορά: 0040 90 00 00
 Μόνο ΗΕΡΜΟΝΙΑ
 GPS - Garmin Professional SPW GNS5 Receiver

ΠΙΝΑΚΑΣ ΣΥΝΤΕΤΑΓΜΕΝΩΝ

Α/Α	X	Y	Απόσταση (m.)
1	254428.19	4343450.48	1-2=28.72
2	254410.47	4343438.39	2-3=47.36
3	254358.93	4343414.44	3-4=18.92
4	254350.14	4343421.96	4-5=13.39
5	254387.42	4343432.20	5-6=50.88
6	254429.19	4343450.48	6-1=54.53

Εμβαδόν (1,2,3,4,5,6,1)=2.556,26 τ.μ.

ΠΡΑΞΗ

Το παρόν Τόπογραφικό Διαγράμμα αφορά στην καταγραφή της οριζοντιογραφικής αποτύπωσης του ακινήτου, περιλαμβανομένης της οριζοντιογραφικής καταστάσεως των ορίων.

Αρμόδιος: **Μαντζιούτας Ιωάννης**, ΗΜΕΡΟΜΗΝΙΑ: 10/06/2020
 Διεύθυνση: **Χρυσόφωτος Νηίας**, ΟΝΟΜΑΤΕΡΕΑ: **ΧΑΡΑ ΣΤΑΥΡΑ**
 Αριθ. Εγκρίσεως: 404/2020

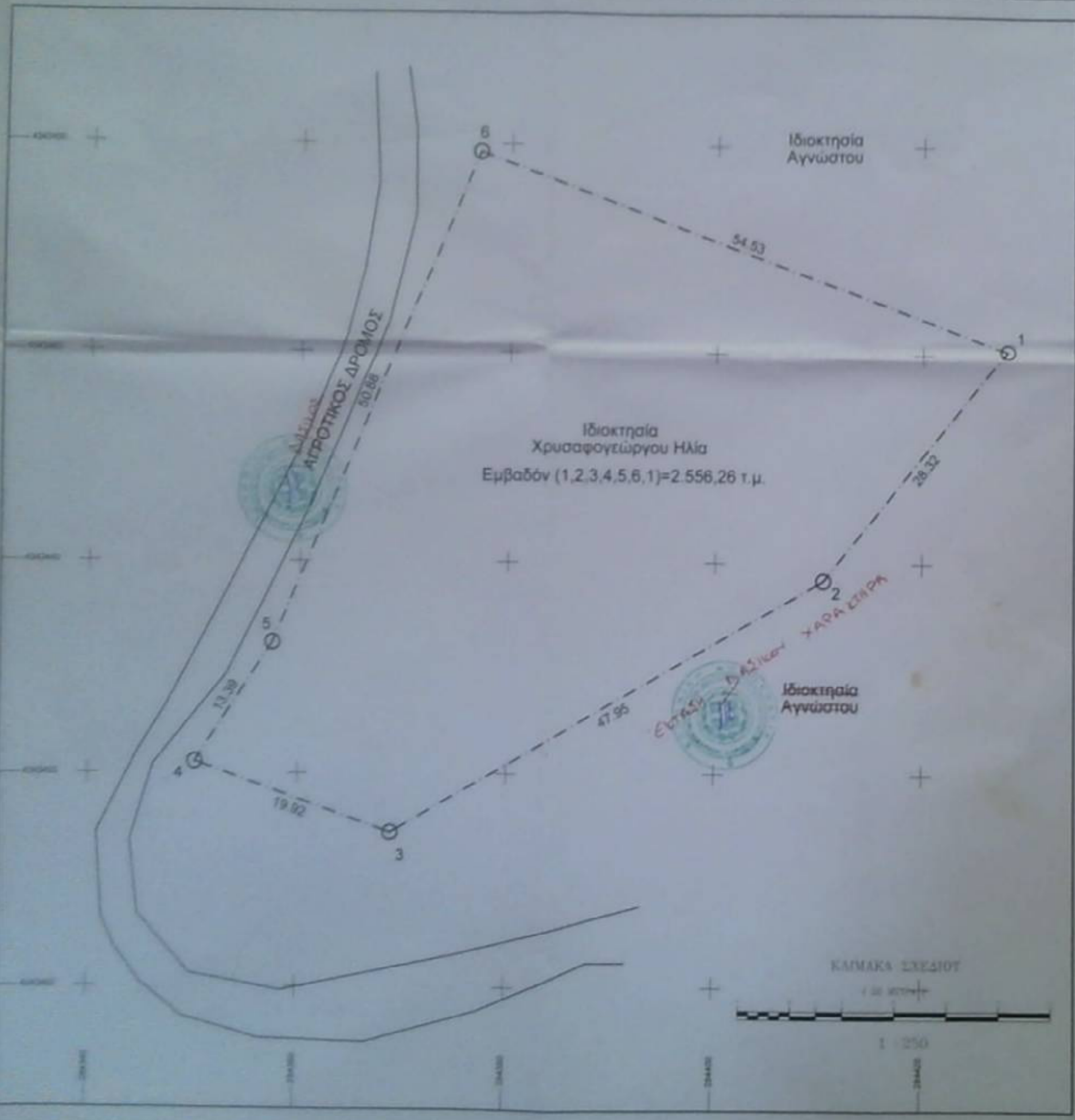

ΥΠΟΜΝΗΜΑ

1.1 ΕΜΒΑΔΟΝ ΑΚΙΝΗΤΙΟΥ
 Εμβαδόν (1,2,3,4,5,6,1)=2.556,26 τ.μ.

2. ΟΡΙΑ ΔΟΜΗΣΗΣ

Φ.Ε.Κ. 558/77, Φ.Ε.Κ. 275/85, Φ.Ε.Κ. 308/03
 Επεί ο αριθμός Π.Δ. 24 / 31-05-1985 (ΦΕΚ 270 Δ.)
 α) Απώλειες 4.000,00 τ.μ.
 β) Ελάχιστο πρόσωτο = 45 μ. Ελάχιστο βάθος $\geq 20 \mu$
 γ) Επιτρεπόμενη μέγιστη ύψους: ΜΕΧΡΙ 4.000,00 μ. $\leq 200,00 \mu$
 $+4.000 \text{ km μέχρι } 8.000 + 200 + (E-4.000) \times 0,02$
 $+ 8.000 + 200 + (E-8.000) \times 0,01$

δ) Όπου Ε το εμβαδόν του ΑΓΡΟΤΕΜΑΧΙΟΥ
 ε) Οροφή 2
 ζ) Μήκ. Υψους 7,50 μ (από φυσικό ή ηχητικό διαχωριστικό εδάφους) για μονόκατο 4 ΟΣΜ
 η) Απόσταση από όριο: Απόσταση από το όριο 15,00μ.
 Έγκριση Σ.Χ.Ο.Ο.Α.Π. Δ.Ε. Αστέριασπολης, Δήμου Αγιάς, 2 Απριλίου 2018 Τόπος Α.Α.Π. Αρ. Φύλλου 59

3. ΔΗΛΩΣΗ ΙΔΙΟΚΤΗΤΩΝ

Ο υπογραφεύμενος δικηγόρος του παρατεταμένου ακινήτου δηλώνει ότι τα όρια που ερμηνεύονται ή μετράνε, είναι αυτά που αποτυπώνονται και αναγράφονται στο παραρτηματικό σχέδιο με τον αριθμό.

Ο δικηγόρος: **ΗΜΕΡΟΜΗΝΙΑ**

4. ΔΗΛΩΣΗ ΜΗΧΑΝΙΚΟΥ (N 651 / 77)

Ο υπογραφεύμενος μηχανικός μετρήσεων δηλώνει ότι τα αποτελέσματα των μετρήσεων που παραρτάται σε αυτόν βραχίονα είναι πιστά και τη θέση ΛΑΒΡΑ-ΠΑΛΑΙΟΚΑΤΩΝ του Δήμου ΑΓΙΑΣ από μη όριο και μη υποβλήθηκαν σύμφωνα με την εγκριτική νομοθεσία.

Ο μηχανικός: **ΗΜΕΡΟΜΗΝΙΑ**

ΜΑΝΤΖΙΟΥΤΑΣ ΙΩΑΝΝΗΣ
 ΟΡΕΟΠΟΛΙΣ, Τ.Κ. 558 02
 Αρ. Εγκρίσεως: 404/2020

Ιωάννης Β. Μαντζιούτας
ΤΕΧΝΙΚΟ ΓΡΑΦΕΙΟ
 +306936912806 info@mantzioutas.gr
 Διεύθυνση ΖΗΝΟΠΟΥΛΟΥ 1Γ, ΤΚ. 36100 ΚΑΡΠΕΝΗΣΙ

ΕΡΓΟΔΟΤΗΣ: **ΧΡΥΣΟΦΩΤΟΣ ΝΗΙΑΣ**

ΕΡΓΟ: **ΟΡΙΖΟΝΤΙΟΓΡΑΦΙΚΗ ΑΠΟΤΥΠΩΣΗ ΑΓΡΟΤΕΜΑΧΙΟΥ**

ΠΕΡΙΓΡΑΦΗ: **ΒΕΣΗ ΛΑΒΡΑ-ΠΑΛΑΙΟΚΑΤΩΝ - ΚΤΗΜ ΓΕΩΜΕΤΡΙΑ ΠΥΛΩΣ ΣΚΙΟΣ ΟΡΙΩΝ ΟΙΚΟΣΜΟΥ - ΣΗΜΕΙΟ ΑΓΙΑΣ - ΣΗΜΕΙΟ ΕΡΜΟΝΙΑΣ**

ΚΑΜΑΚΑ: **1:250**
 ΗΜΕΡΟΜΗΝΙΑ: **ΙΟΥΝΙΟΣ 2020**

ΤΥΠΟΣ ΣΧΕΔΙΟΥ: **ΤΟΠΟΓΡΑΦΙΚΟ ΔΙΑΓΡΑΜΜΑ**

ΕΣΦΑΓΜΑ ΜΕΛΕΤΗΤΗ: **ΜΑΝΤΖΙΟΥΤΑΣ ΙΩΑΝΝΗΣ**
 ΟΡΕΟΠΟΛΙΣ, Τ.Κ. 558 02
 Αρ. Εγκρίσεως: 404/2020

ΥΠΟΓΡΑΦΗ ΜΕΛΕΤΗΤΗ: