

ΥΠΟΜΝΗΜΑ

- ΕΥΡΥΤΕΡΗ ΕΚΤΑΣΗ ΔΟΛΙΚΟΥ ΠΑΡΚΟΥ
- ΑΝΕΜΟΓΕΝΗΤΡΙΕΣ
- ΚΟΡΥΦΕΣ ΠΟΛΥΓΩΝΟΥ

3626.6	3627.5
3626.8	3627.7

ΟΔΗΓΟΣ ΧΑΡΤΩΝ Γ.Υ.Σ. ΚΑΙΜΑΚΑΣ 1:5.000



ΧΑΡΤΗΣ Γ.Υ.Σ. 1:50.000 Φ.Χ. ΑΙΣΥΜΗΣ

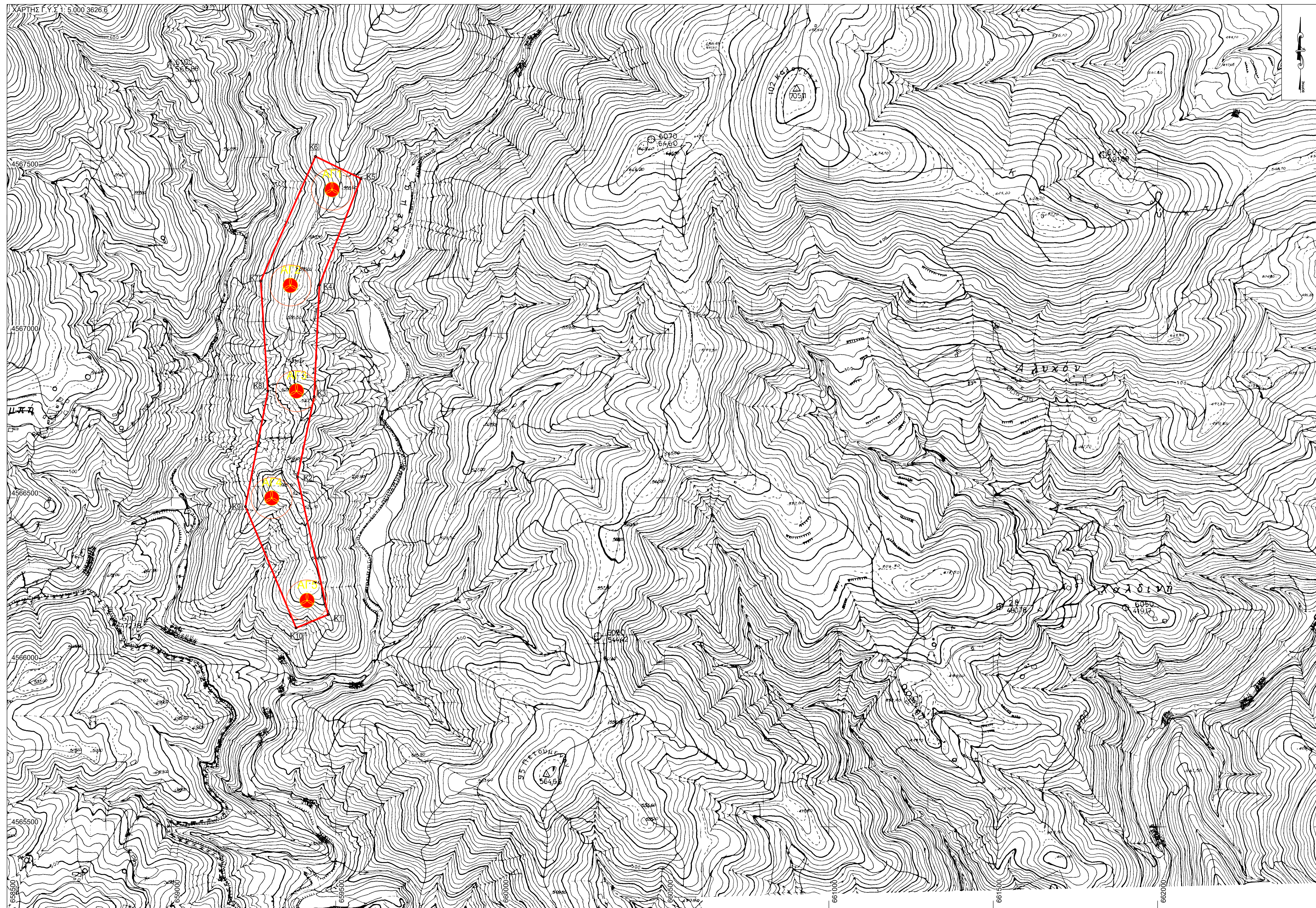

ΠΙΝΑΚΑΣ ΣΥΝΤΕΤΑΓΜΕΝΩΝ
ΚΟΡΥΦΕΣ ΑΝΕΜΟΓΕΝΗΤΡΙΩΝ
ΠΡΟΒΟΛΗ TM87 (ΕΓΣΑ'87)

α/α	E	N
ΑΓ1	659488.788	4567436.981
ΑΓ2	659380.578	4566824.671
ΑΓ3	659305.345	4566499.390
ΑΓ4	659412.722	4566188.003

ΠΙΝΑΚΑΣ ΣΥΝΤΕΤΑΓΜΕΝΩΝ
ΚΟΡΥΦΕΣ ΠΟΛΥΓΩΝΟΥ
ΠΡΟΒΟΛΗ TM87 (ΕΓΣΑ'87)

α/α	E	N
Κ1	659476.767	4566144.742
Κ2	659383.574	4566562.705
Κ3	659434.362	4566807.722
Κ4	659450.165	4567146.922
Κ5	659577.073	4567470.381
Κ6	659438.328	4567537.740
Κ7	659271.779	4567158.809
Κ8	659293.581	4566823.993
Κ9	659225.476	4566473.214
Κ10	659379.315	4566104.542

Εμβαδόν Πολυγώνου = 215.846,82 τ.μ.

ΠΙΝΑΚΑΣ ΣΥΝΤΕΤΑΓΜΕΝΩΝ
ΚΟΡΥΦΕΣ ΑΝΕΜΟΓΕΝΗΤΡΙΩΝ
DATUM WGS84

α/α	φ	λ
ΑΓ1	41° 14' 42.5703"	25° 54' 18.6415"
ΑΓ2	41° 14' 33.2231"	25° 54' 12.9211"
ΑΓ3	41° 14' 22.8022"	25° 54' 13.4188"
ΑΓ4	41° 14' 12.3132"	25° 54' 09.8828"
ΑΓ5	41° 14' 02.1448"	25° 54' 14.2000"

ΕΡΓΟΔΟΤΗΣ: EUROPEAN WIND FARMS GREECE ΑρS

ΕΡΓΟ: ΔΙΟΛΙΚΟ ΠΑΡΚΟ ΣΥΝΟΛΙΚΗΣ ΙΣΧΥΟΣ 17.25 MW

ΜΕΛΕΤΗΤΗΣ: ΚΑΛΦΑΣ ΓΕΩΡΓΙΟΣ
ΑΓΡΟΝΟΜΟΣ & ΤΟΠΟΓΡΑΦΟΣ ΜΗΧΑΝΙΚΟΣ

ΤΟΠΟΘΕΣΙΑ: ΤΟΠΙΚΗ ΚΟΙΝΟΤΗΤΑ ΚΕΧΡΟΥ Δ.Ε. ΚΕΧΡΟΥ
ΔΗΜΟΣ ΑΡΡΙΑΝΩΝ ΝΟΜΟΣ ΡΟΔΙΠΗΣ
ΘΕΣΗ "ΠΕΤΟΥΜΕΝΟΝ"

ΘΕΜΑ: ΑΡ. ΣΧΕΔΙΟΥ

ΤΟΠΟΓΡΑΦΙΚΟ ΔΙΑΓΡΑΜΜΑ Τ1

ΧΡΟΝΟΣ ΜΕΛΕΤΗΣ: 2019 ΚΑΙΜΑΚΑΣ: 1: 5.000
50.000

ΕΛΕΓΧΟΣ **ΣΦΡΑΓΙΔΑ - ΥΠΟΓΡΑΦΗ**

ΓΕΩΡΓΙΟΣ ΔΣΤ. ΚΑΛΦΑΣ
ΔΙΠΛΩΜΑΤΟΥΧΟΣ ΑΓΡΟΝΟΜΟΣ ΚΑΙ
ΤΟΠΟΓΡΑΦΟΣ ΜΗΧΑΝΙΚΟΣ
ΠΟΛΥΤΕΧΝΙΚΗΣ ΣΧΟΛΗΣ Α.Π.Θ.
ΜΕΛΟΣ Τ.Ε.Ε. ΑΡ. ΜΗΤΡΩΟΥ 116545
Κ. ΚΑΡΠΟΥ 18 505 00 ΣΕΡΒΙΑ
ΤΗΛ. 6979864215
ΑΦΜ 108579688 ΔΟΥ ΚΟΖΑΝΗΣ