

ΣΤΥΛ/ΝΕΣ ΓΕΩΤΕΜΑΧΙΟΥ

ΠΡΟΒΟΛΗ ΕΣΣΑ 87

ΚΟΡ.	X	Y
95	439130.37	4241438.13
T5	439174.28	4241421.82
96	439197.16	4241402.46
89	439190.98	4241398.08
91	439187.58	4241397.93
92	439184.20	4241398.05
93	439168.16	4241403.74
90	439126.33	4241421.10

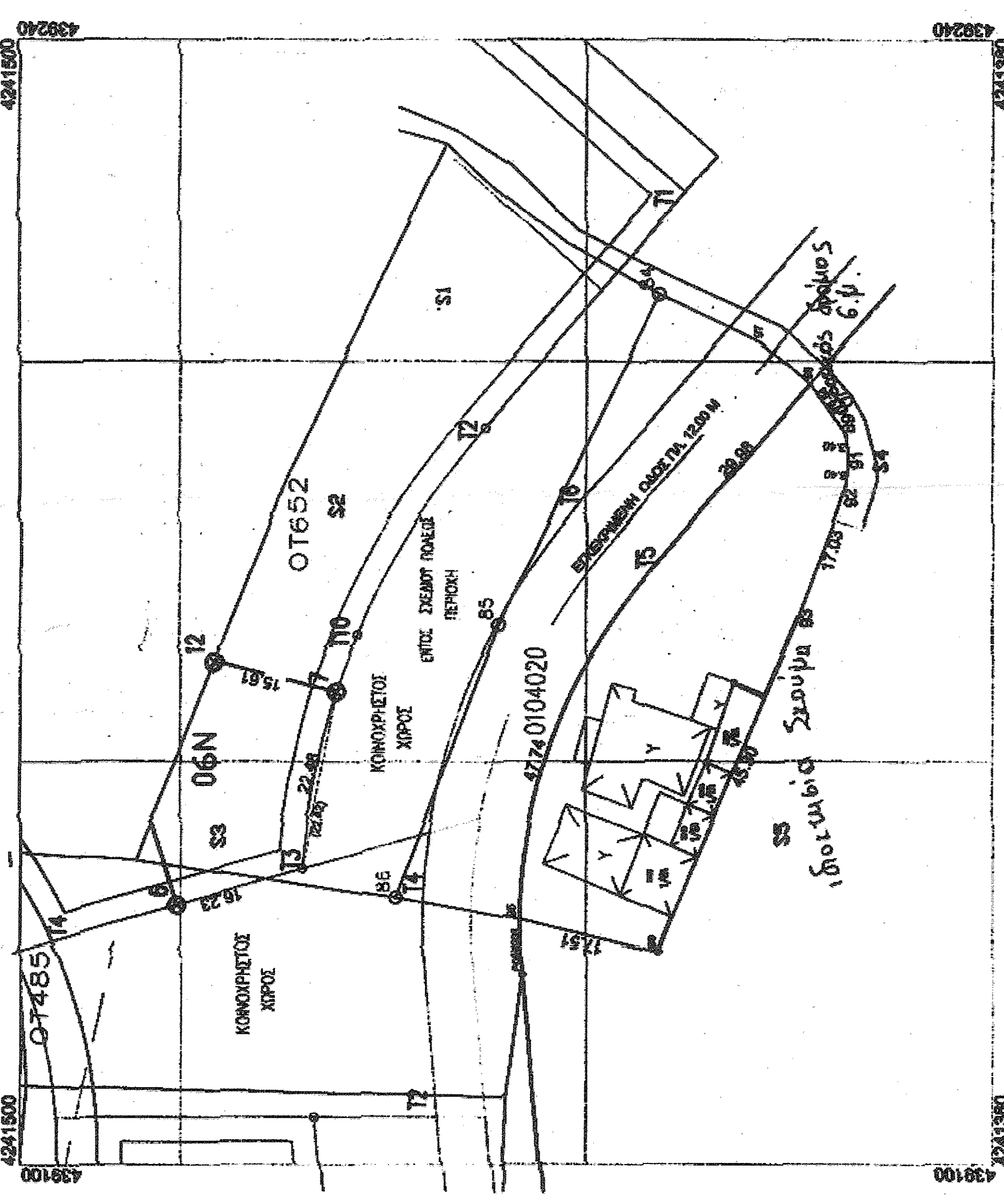

Το παρόν προσαρτάται στο μετρώμα  
 ΕΣΣΑ 1.801.9, αριθμ. 100  
 Α 999.81.10...2019  
 Ο Υποπλοίαρχος Η. Σουλίου

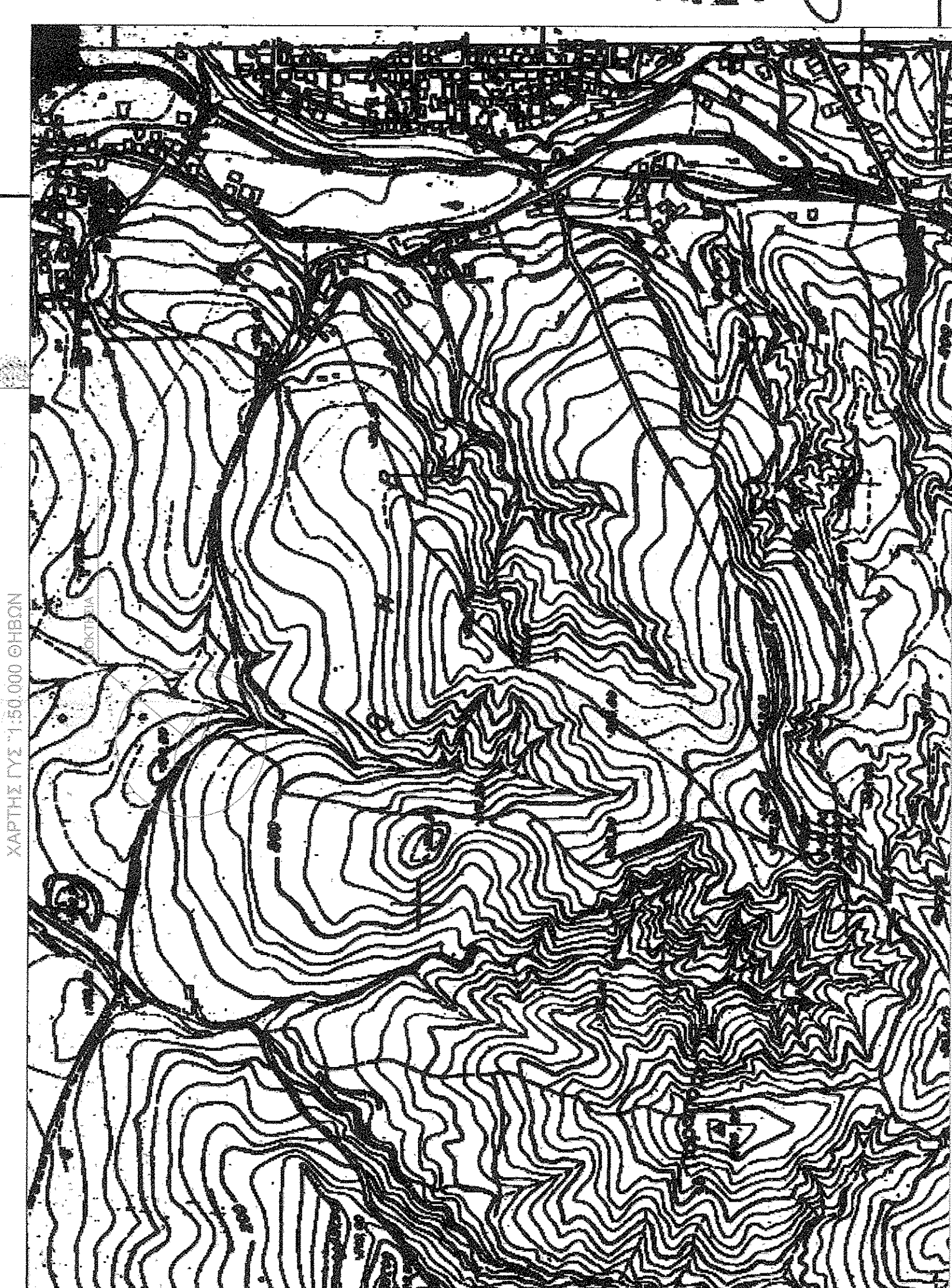
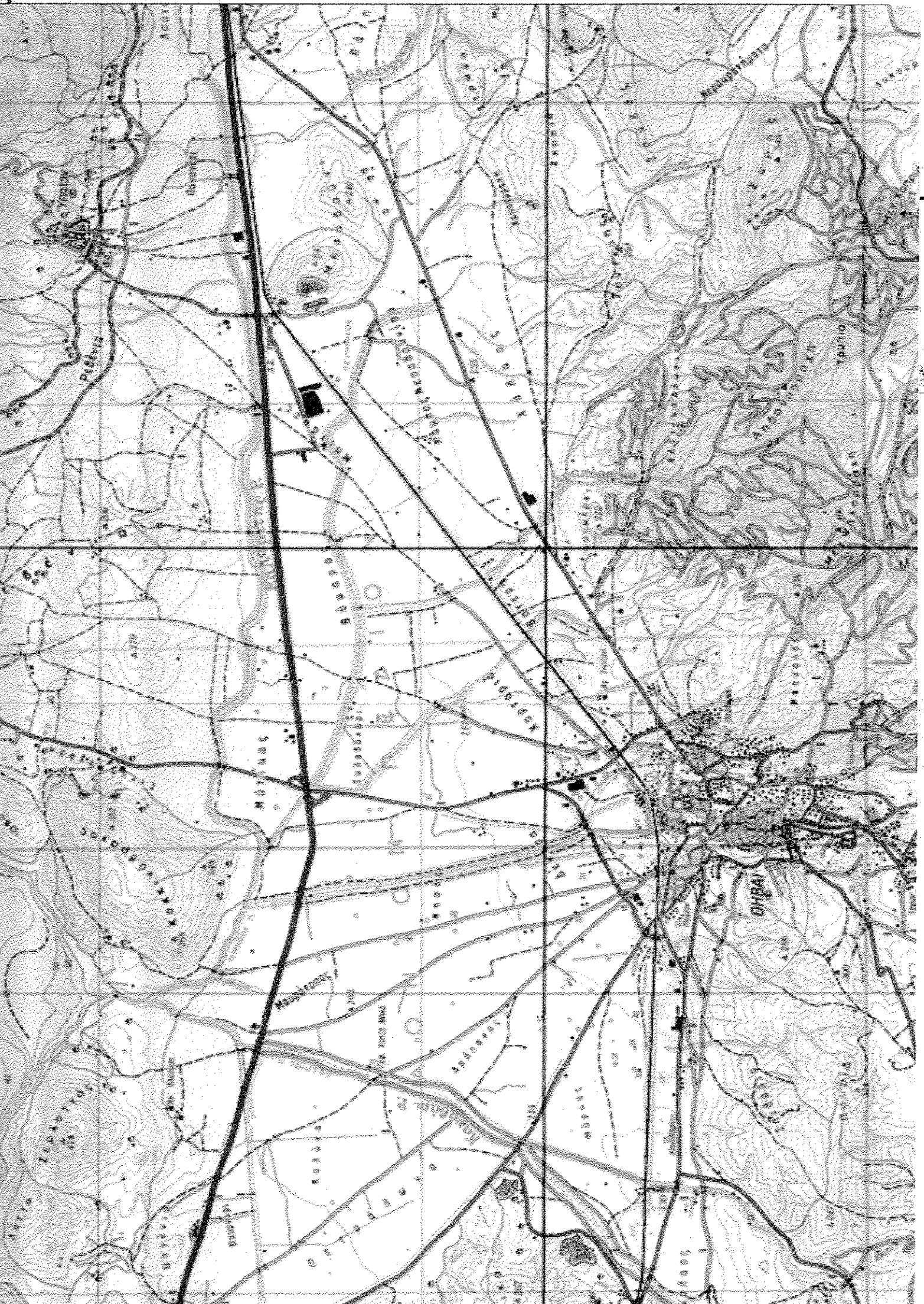

Π. ΔΙΤΜΑ ΕΓΚΡΙΣΗΣ ΡΥΘΜΟΤΟΜΙΚΟΥ ΣΧΕΔΙΟΥ  
 ΤΗΣ ΕΠΙΤΟΣ ΣΧΕΔΙΟΥ ΠΟΛΕΩΣ ΠΕΡΙΟΧΗΣ  
 Π.Δ. 21-11-1979 ΦΕΚ 718Δ 27-12-1979

ΕΡΩΤΗΣΗ ΦΕΡΕΝΤΙΝΟΣ ΚΩΝΣΤΑΝΤΙΝΟΣ

ΤΟΠΟΓΡΑΦΙΚΗ ΑΠΟΤΥΠΩΣΗ

ΝΟΤΙΟΣ ΤΟΥ Ο.Τ. 652  
 ΠΥΡΙ ΘΗΒΑΣ

ΤΟΠΟΓΡΑΦΙΚΟ  
 ΔΙΑΓΡΑΜΜΑ

ΚΑΛΑΜΑΚΑ 1: 500

ΑΣΗΝΑ ΙΟΥΝΙΟΣ 2018

ΣΤΑΘΕΑΣ ΚΑΤΣΙΑΝΗΣ

ΗΛΙΑΣ Ο. ΚΑΤΣΙΑΝΗΣ  
 ΔΙΠΛΩΜ. ΠΟΛΙΤΙΚΟΣ ΜΗΧΑΝΙΚΟΣ  
 ΑΡΧΙΤΕΚΤΟΝΟΣ  
 ΚΑΤΣΙΑΝΗΣ ΗΛΙΑΣ Ο. ΚΑΤΣΙΑΝΗΣ  
 ΚΑΤΣΙΑΝΗΣ ΗΛΙΑΣ Ο. ΚΑΤΣΙΑΝΗΣ  
 ΠΛ. 122 1079 - Αθήνα - Τηλ. 210 391183  
 ΠΡΟΒΟΛΗ 87 - Αθήνα - Τηλ. 210 391183

1. ΕΜΒΑΔΑ
- Η έκταση υπό στοιχεία 95, T5, 96, 89, 91, 92, 93, 90, 95 είναι εκτός σχεδίου πόλεως
  - Ε95, T5, 96, 89, 91, 92, 93, 90, 95 = 1320,78 τμ
- 2 ΔΗΛΩΣΗ ΤΟΥ Ν. 651/1977
- Η συντήρη έκτασης υπό στοιχεία 95, T5, 96, 89, 91, 92, 93, 90, 95 και εμβάδων 1320,78 τμ είναι εκτός σχεδίου πόλεως και είναι υπ όριου και μη οικοδομήσιμη σύμφωνα με τους όρους διαμόρφωσης και τις κείμενες πολεοδομικές διατάξεις.
- 3 ΔΗΛΩΣΗ ΤΟΥ Ν. 1337/1983
- Η συντήρη έκτασης υπό στοιχεία 95, T5, 96, 89, 91, 92, 93, 90, 95 και εμβάδων 1320,78 τμ είναι εκτός σχεδίου πόλεως δεν υπάγεται στις διατάξεις του Ν. 1337/1983 και όρα δεν υπολείπεται σε καμιάς δε γη και σχήμα που προβλέπονται στο Νόμο αυτό.
4. ΠΑΡΑΤΗΡΗΣΕΙΣ
- Τα όρια υποδεικνύονται από τους βελκίτρες.  
 Οι υπολογισμοί και η εμβαδομέτρηση έγιναν αναλυτικά

ΟΚΟΠ 07Ν