

4487850

4487800

4487750

4487700

4487650

ΕΓΣΑ 87
ΚΕΝΤΡΙΚΟΣ ΜΕΣΗΡΙΝΟΣ Α=24°
ΣΥΝΤΕΛΕΣΤΗΣ ΚΛΙΜΑΚΟΣ : Κ=1/100027

ΠΡΟΣ ΧΩΡΟ ΑΠΟΘΕΣΗΣ ΑΠΟΡΡΙΜΑΤΩΝ
ΔΗΜΟΥ ΚΑΣΤΟΡΙΑΣ

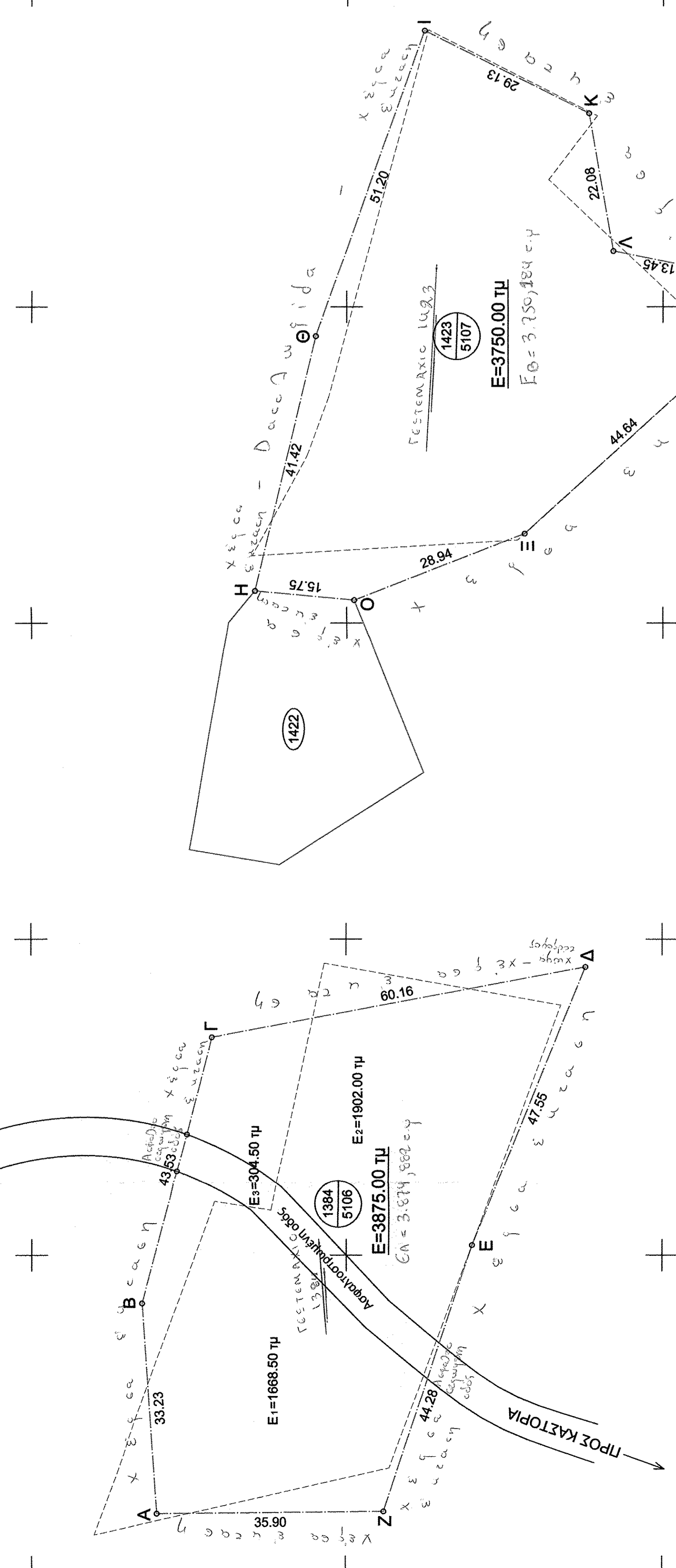

ΔΗΛΩΣΗ ΜΗΧΑΝΙΚΟΥ (Ν.651/1977)
 Δηλώνω σύμφωνα με το νόμο ότι:
 α) Τα γεωμετρικά με στοιχεία Α, Β, Γ, Δ, Ε, Ζ, Α και Η, Θ, Ι, Κ, Λ, Μ, Ν, Ο, Η., βρίσκονται εκτός εγκεκριμένου ρυμοτομικού σχεδίου, είναι εκτός ανατολής και δεν είναι άρτια και οικοδομήσιμα ως προς το εμβαδόν και τη διαστάσεις σύμφωνα με τις ισχύουσες πολεοδομικές διατάξεις.
 β) Τα γεωμετρικά δεν εμπόδισαν στις διατάξεις του Ν.1337/83 και δεν έχουν υπογράψει απασφράγιση ως γη και γαμήλι.
 γ) Εντός των γεωμετρικών δεν διέρχονται ανάφλες, γραμμές υψηλής τάσης ή εργοστάσια φασελάκι αερίου.
 δ) Εντός των γεωμετρικών δεν υπάρχουν δέντρα.
 ε) Τα γεωμετρικά βρίσκονται σε περιοχή απασφράγισης του Εθνικού Κτηματολογίου με ΚΑΔΚ 2303503608002, 230350303237 και 230254001151 και εμπέδισαν στις διατάξεις του Ν.2308/1995.

Ο ΔΗΛΩΝ

ΥΠΟΜΝΗΝΑ
 ΟΡΙΑ ΜΕ ΒΑΣΗ ΔΙΑΓΡΑΜΜΑ
 Τ.Υ.Υ.Γ. ΕΤΟΥΣ 1937
 ΟΡΙΑ ΜΕ ΒΑΣΗ ΣΚΑΡΦΗΜΑΤΑ
 ΤΙΤΛΩΝ Υ.Δ.Α.Μ.Κ.

Συν-νες ΕΓΣΑ : Γεωτελιόγιο 1384

α/α	X	Y
A	-18906.015	-26656.606
B	-18872.957	-26653.342
Γ	-18830.529	-26653.058
Δ	-18817.843	-26721.828
Ε	-18862.205	-26705.195
Z	-18904.626	-26692.470

Συν-νες ΕΓΣΑ : Γεωτελιόγιο 1423

α/α	X	Y
H	-18759.760	-26657.769
Θ	-18719.219	-26676.201
Ι	-18670.504	-26691.922
Κ	-18662.744	-26716.305
Λ	-18704.434	-26722.815
Μ	-18706.714	-26735.070
Ν	-18716.529	-26742.283
Ξ	-18749.466	-26710.113
Ο	-18760.775	-26693.467

ΑΠΟΣΠΑΣΜΑ ΚΤΗΜΑΤΟΛΟΓΙΚΟΥ ΔΙΑΓΡΑΜΜΑΤΟΣ ΔΙΑΝΟΜΗΣ ΕΤΟΥΣ 1937

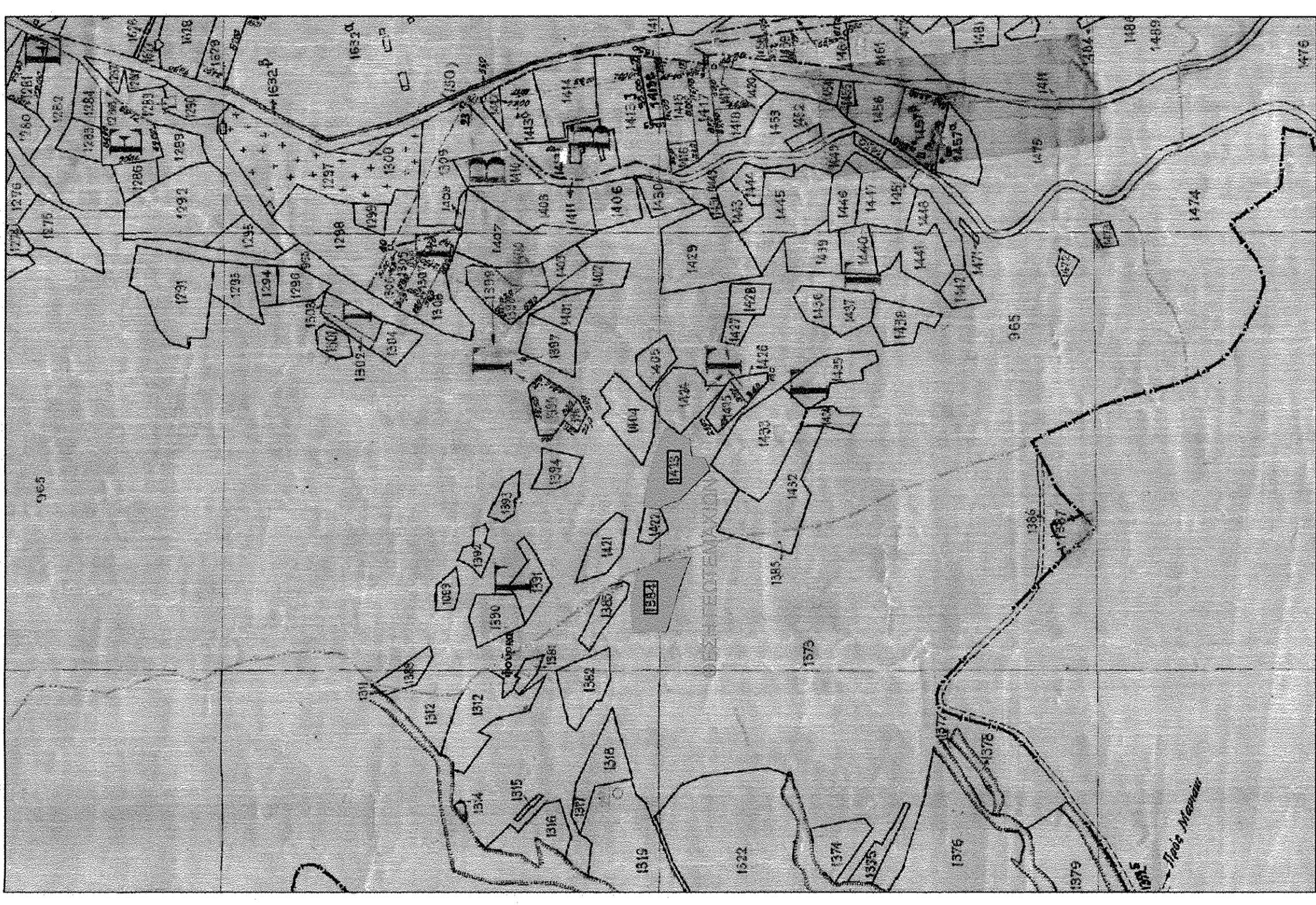

ΑΠΟΣΠΑΣΜΑ ΧΑΡΤΗ ΠΡΟΣΑΝΑΤΟΛΙΣΜΟΥ ΓΥΣ ΚΑΙ 1:50.000

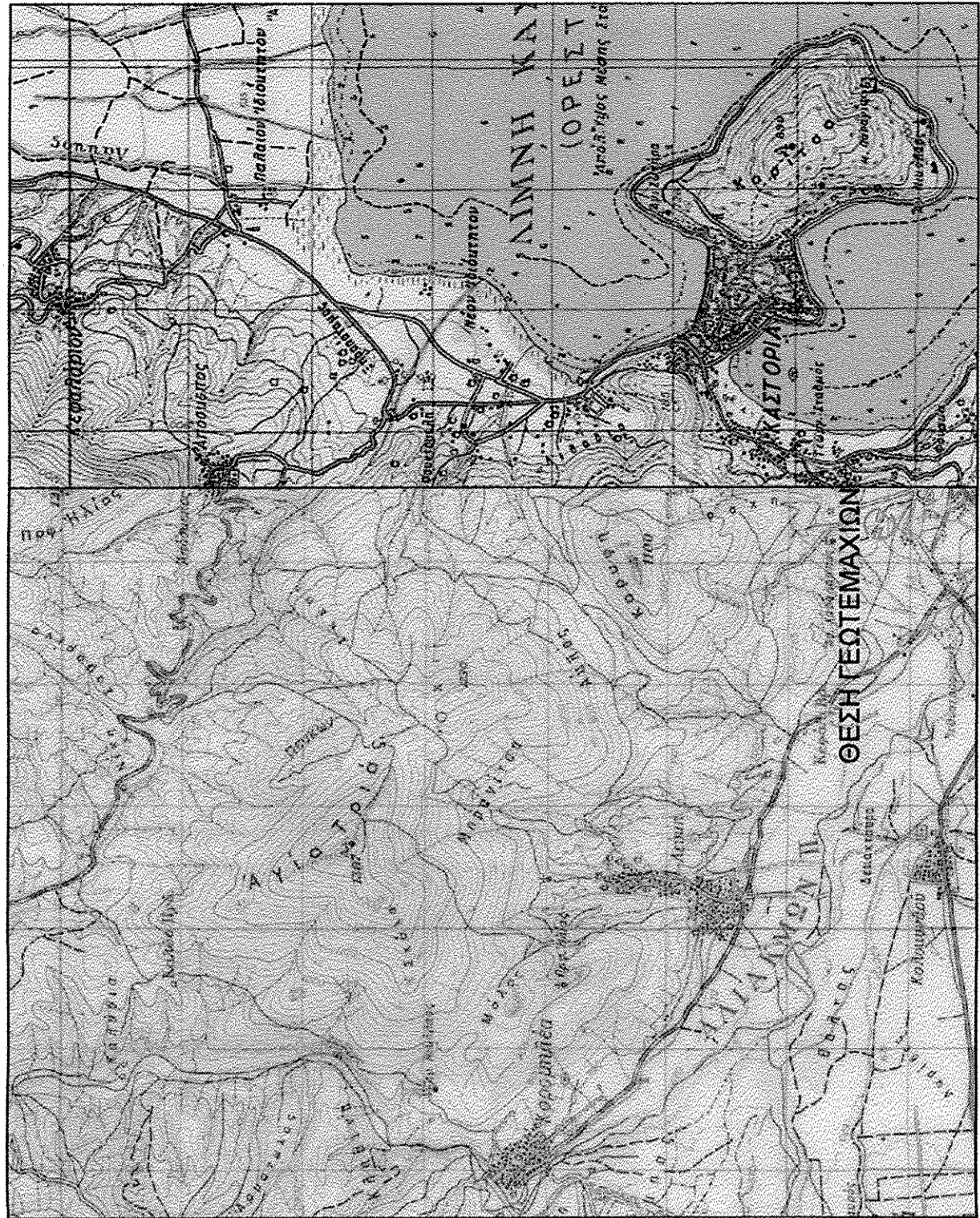

ΑΠΟΣΠΑΣΜΑ ΤΟΠΟΓΡΑΦΙΚΟΥ ΔΙΑΓΡΑΜΜΑΤΟΣ ΓΥΣ ΚΑΙ 1:5000

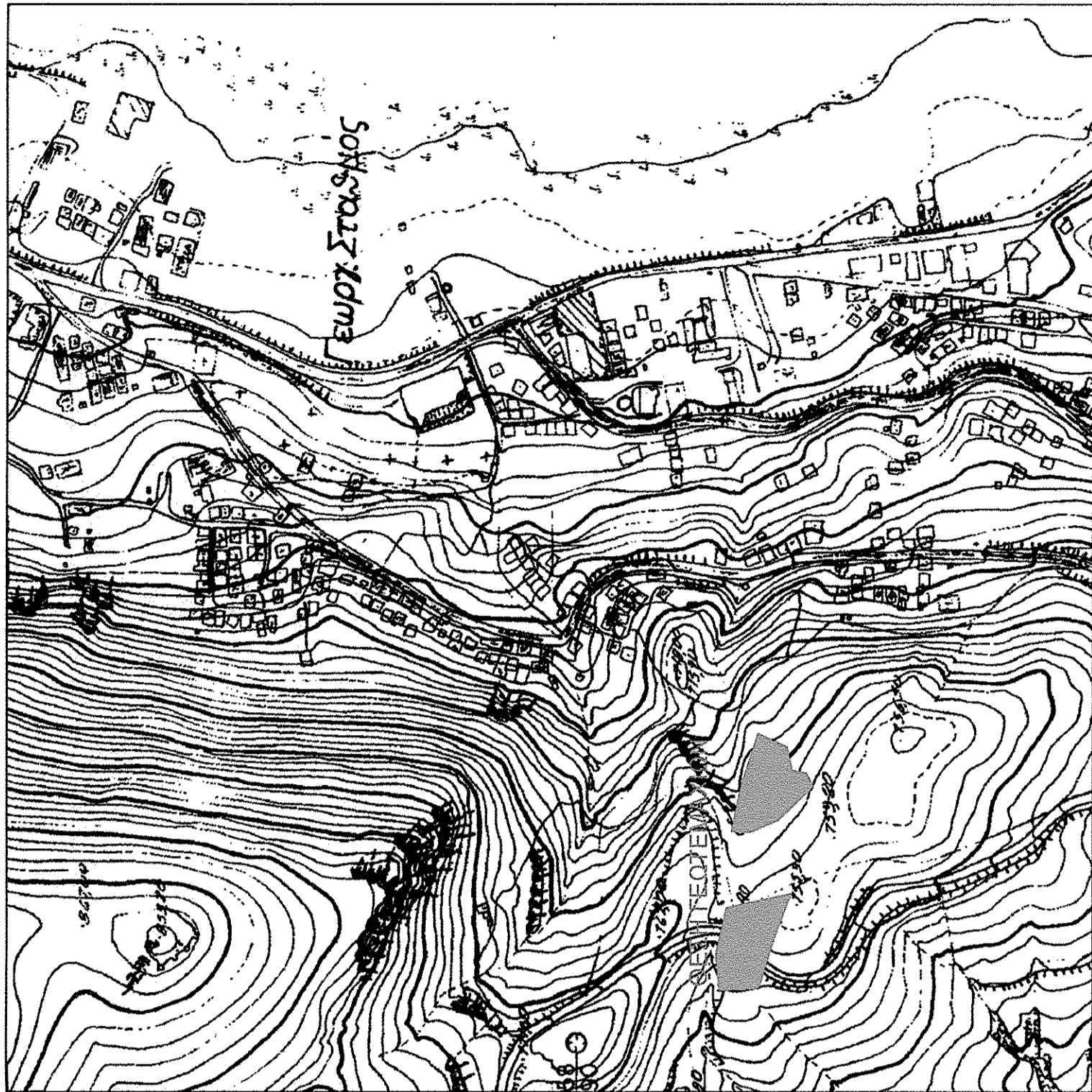

εργοδότης : ΚΟΥΣΑΣ ΑΝΤΩΝΙΟΣ	
έργο : ΟΡΙΟΘΕΤΗΣΗ ΓΕΩΤΕΜΑΧΙΩΝ	
θέση : ΑΓΡ-ΧΙΑ 1384 & 1423, ΠΕΡΙΟΧΗ ΦΟΥΡΚΑ ΠΕΡΙΟΧΗ ΚΑΣΤΟΡΙΑΣ	
μελετητής : ΧΑΤΖΗΣΤΕΦΑΝΟΥ ΗΛΙΑΣ ΑΓΡ. & ΤΟΠΟΓΡΑΦΟΣ ΜΗΧΑΝΙΚΟΣ Α.Μ. Τ.Ε.Ε. 46391	
αρ. σχεδίου :	θέμα σχεδίου :
T1	ΤΟΠΟΓΡΑΦΙΚΟ ΔΙΑΓΡΑΜΜΑ
κλίμακα : 1/500	χρόνος : ΙΟΥΝΙΟΣ 2018
υπογραφή - σφραγίδα	θεώρηση
ΧΑΤΖΗΣΤΕΦΑΝΟΥ Γ. ΗΛΙΑΣ ΑΓΡΟΝΟΜΟΣ ΜΗΧΑΝΙΚΟΣ Α.Μ. Τ.Ε.Ε. 46391	1384/1423-16-166 Καστοριά, 19-10-2018 Η Αν. Προϊσταμένη Εργασίας Δομών

266450

266500

266550

266700