

Πίνακας ΣΥΝΤΕΤΑΓΜΕΝΩΝ ΚΟΡΥΦΩΝ

	X	Y
A	340596.6870	4315258.6516
B	340632.8502	4315312.6798
Γ	340581.7716	4315310.8162
Δ	340584.2605	4315342.9890
E	340593.8322	4315349.3613
Z	340644.3260	4315345.3252
H	340649.8872	4315276.1331
Θ	340649.5203	4315255.1647

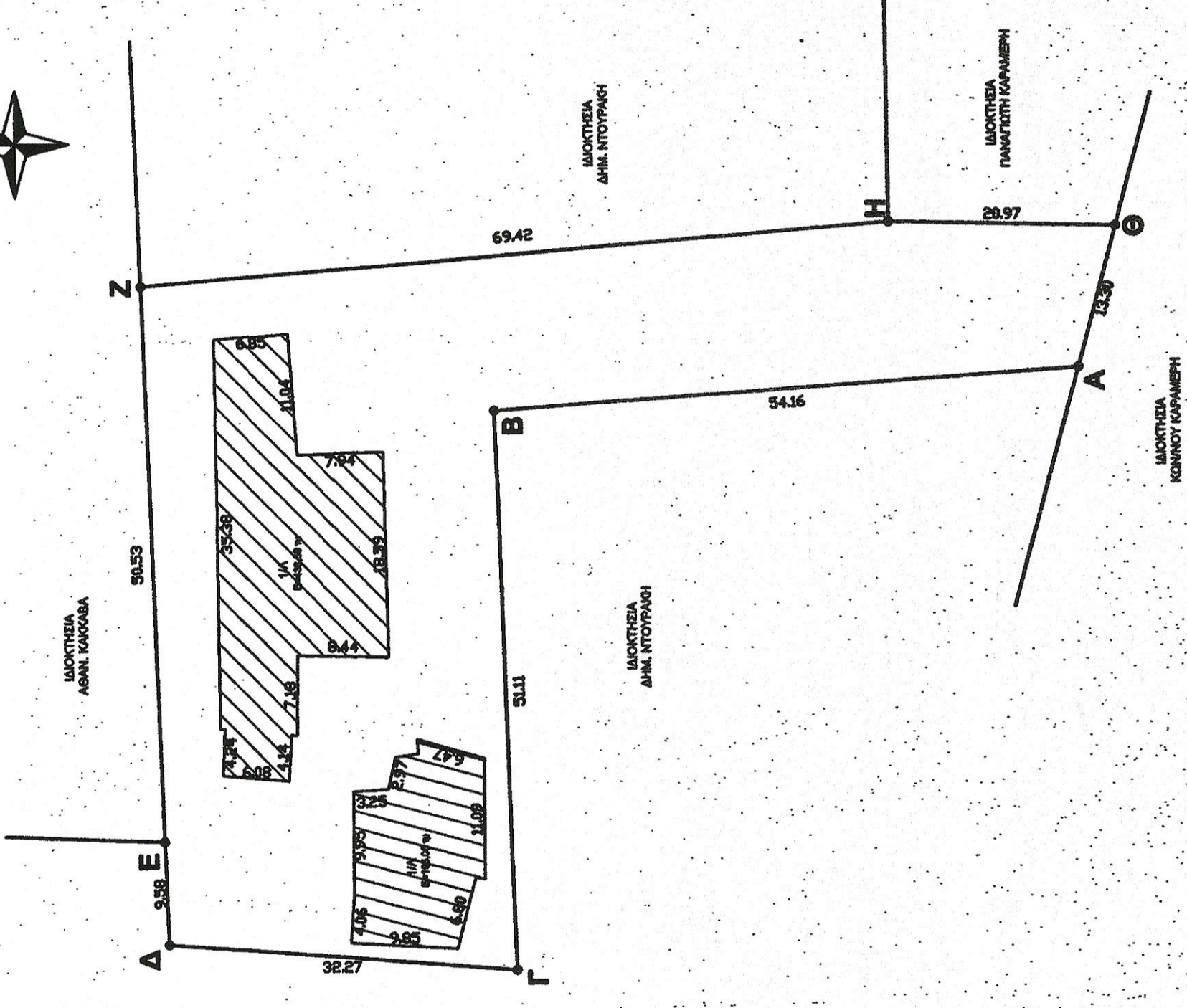
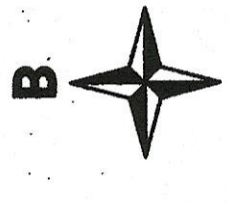

**ΟΡΟΙ ΔΟΜΗΣΗΣ**  
ΦΕΚ 270Δ/31.5.85

**ΔΟΜΗΣΗ ΕΚΤΟΣ ΣΧΕΔΙΟΥ**

- Ελάχιστο πρόσωπο: 25.00 μ.
- Ελάχιστο βάθος: 50.00 μ.
- Ελάχιστο εμβαδό: 4000.00 τμ.
- Ποσοστό Κάλυψης: 10%
- Αριθμός Ορόφων: 2
- Μέγιστο Ύψος: 7.50 μ (+1.20 στέγη)

**ΕΜΒΛΑΔΟΜΕΤΡΗΣΕΙΣ**

Ε ( ΔΒΓΔΕΖΗΘΑ ) = 2.799,49 τμ

**ΠΑΡΑΤΗΡΗΣΕΙΣ**

- Το έργο είναι ενταγμένο στο κρατικό σύστημα συντηγμένων ΕΤΣΑ 87
- Οι διαστάσεις για τα εμβαδά υπολογίζονται αναλυτικά βάση των συντηγμένων κορμίων που αποκόβουν
- Η εφόδοση από το ΕΤΣΑ87 έγινε με σύστημα GPS, με την χρήση του τηλεμετρικού σημείου της ΓΥΣ.

**ΔΗΛΩΣΗ ΥΠΟΠΟΙΗΣΗΣ ΟΡΙΩΝ**

Τα όρια του γηπέδου εδωθήσαν επί τόπου από τον ιδιοκτήτη ο οποίος φέρει την ευθύνη για την υλοποίησή τους.

**ΔΗΛΩΣΗ Ν.651/77**

Ο κάτωθι υπογράφων το τοπογραφικό διάγραμμα, δηλώνω υπεύθυνα ότι το γήπεδο υπό στοιχεία ( ΔΒΓΔΕΖΗΘΑ ) ιδιοκτησίας Δημητρίου Ντούρακη, βρίσκεται στην θέση "Σκωρα" της Κοιμητικής Περιφέρειας ΔΔ Αρχαίων, Δήμου Μακρακώμης, Νομού Φθιώτιδας.

- δεν είναι έργο και οικοδομήσιμο, σύμφωνα με το σημειωτά ισχύοντα κανονισμό δόμησης
- περιέχει κτηνοτροφικές εγκαταστάσεις
- δεν προέρχεται από την κατάκτηση μεγαλύτερης έκτασης
- δεν περιέχει ενάερους γραμμές μεταφοράς υψηλής τάσης της ΔΕΗ
- βρίσκεται εκτός της προστατευόμενης περιοχής NATURA 2000
- δεν εμπίπτει σε εισφορά σε γη και γρήμα

Λογία Φεβρουάριος 2020  
Ο Δημιουργός

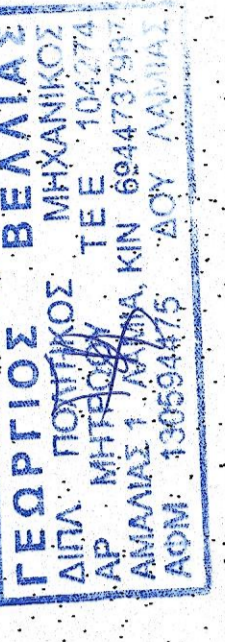

**ΕΡΓΟ**

ΑΠΟΤΥΠΩΣΗ ΓΗΠΕΔΟΥ

**ΙΔΙΟΚΤΗΤΗΣ**

ΔΗΜΗΤΡΙΟΣ ΝΤΟΥΡΑΚΗΣ

**ΘΕΣΗ ΕΡΓΟΥ**

ΘΕΣΗ "ΚΑΣΤΡΙ"  
ΚΤΗΜΑ ΠΕΡΙΦ. ΔΔ ΑΡΧΑΙΩΝ  
ΔΗΜΟΣ ΜΑΚΡΑΚΩΜΗΣ  
ΝΟΜΟΣ ΦΘΙΩΤΙΔΑΣ

**ΘΕΜΑ ΣΧΕΔΙΟΥ:**

ΤΟΠΟΓΡΑΦΙΚΟ ΔΙΑΓΡΑΜΜΑ

Α/Α ΣΧΕΔΙΟΥ:  
Α1

ΚΙΜΑΚΑ  
1:500

**ΜΕΛΕΤΗΤΗΣ**

ΓΕΩΡΓΙΟΣ ΧΑΡ. ΒΕΒΙΛΙΑΣ  
(ΠΩΛ/ΚΟΣ ΜΗΧ/ΚΟΣ)

**ΗΜΕΡΟΜΗΝΙΑ**

ΦΕΒΡΟΥΑΡΙΟΣ 2020

**ΥΠΟΓΡΑΦΗ- ΣΦΡΑΓΙΔΑ**

ΓΕΩΡΓΙΟΣ ΒΕΒΙΛΙΑΣ  
ΜΗΧΑΝΙΚΟΣ

