



ΑΝΟΙΞΙΑ ΑΠΟ ΤΟ ΕΓΚΕΚΡΙΜΕΝΟ ΔΙΑΓΡΑΜΜΑ ΣΥΜΜ. ΔΙΑΜΟΡΦΗΣ ΕΤΟΥΣ 1960. ΚΑ. 1:5000

Σημείωσι

Α Παράρτημα Ηλίας

Κατάσταση Κελεύου Διπλ.

673

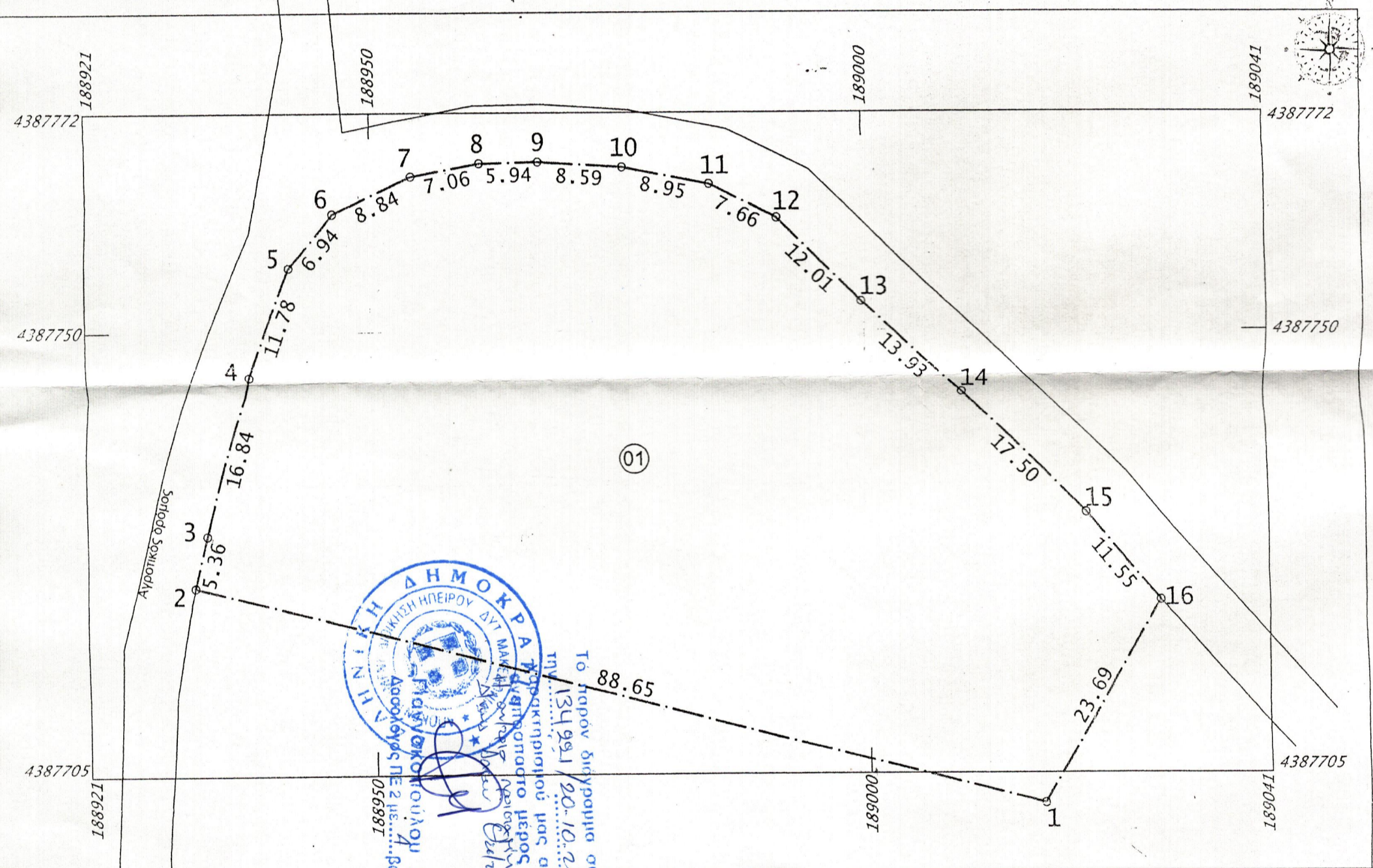

ΕΛΛΗΝΙΚΗ ΔΗΜΟΚΡΑΤΙΑ
ΥΠΟΥΡΓΕΙΟ ΠΕΡΙΧΕΙΡΗΣΗΣ ΕΣΩΤΕΡΙΚΩΝ
ΓΕΝΙΚΗ ΔΙΕΥΘΥΝΣΗ ΑΣΦΑΛΕΙΑΣ ΚΑΙ ΠΡΟΣΤΑΣΙΑΣ ΚΥΒΕΡΝΗΣΕΩΣ
ΔΙΕΥΘΥΝΣΗ ΜΕΤΡΗΣΕΩΝ ΚΑΙ ΚΑΤΑΣΤΑΣΕΩΣ
ΑΝΑΡΤΗΤΕΟ

Το παρόν διαγγραμμά αναφέρεται
 στην υπ' αριθμόν 20-10-28 πράξη
 της 13/4/99 του Υπουργείου
 Περιφερειακής Ανάπτυξης
 της 13/4/99 του Υπουργείου
 Περιφερειακής Ανάπτυξης
 της 13/4/99 του Υπουργείου
 Περιφερειακής Ανάπτυξης

056887

ΤΟΠΟΓΡΑΦΙΚΟ ΔΙΑΓΡΑΜΜΑ

ΙΔΙΟΚΤΗΤΗΣ : ΕΛΛΗΝΙΚΟ ΔΗΜΟΣΙΟ

ΘΕΣΗ : ΑΕΙΟΣ ΔΗΜΟΥ ΦΙΛΙΑΤΩΝ

ΗΜ/ΝΙΑ : ΜΑΡΤΙΟΣ 2018

ΚΑΙΜΑΚΑ : 1 : 500

Το γήπεδο με τα στοιχεία 1-2-3-4-14-15-1 έχει εμβαδόν 4000 m² και βρίσκεται εκτός ορίων εγκεκριμένου σχ. Πόλης ή οικισμού.

Εμβαδόν από Σημειωμένες

α/α	X	Y	D
1	189017.80	4387701.90	88.65
2	188931.94	4387723.97	5.36
3	188933.25	4387729.17	16.84
4	188937.61	4387745.43	11.78
5	188941.75	4387756.46	6.94
6	188946.13	4387761.84	8.84
7	188954.12	4387765.62	7.06
8	188961.06	4387766.90	5.94
9	188967.00	4387767.03	8.59
10	188975.57	4387766.48	8.95
11	188984.35	4387764.74	7.66
12	188991.21	4387761.33	12.01
13	188999.76	4387752.90	13.93
14	189009.98	4387743.43	17.50
15	189022.36	4387731.06	11.55
16	189029.87	4387722.29	23.69
1	189017.80	4387701.90	

E(1-2-3-4-5-6-7-8-9-10-11-12-13-14-15-16-17)= 4000.00 m²

4000,2256

Ελληνική Γενική Γραμματεία Αποκεντρωμένης Διοίκησης (Ε.Γ.Γ.Α. 87)
 Ελεγκτική Ομάδα, Γ.Ρ.Σ. 80 (α = 6.378 137 m, γ = 298.25722101)
 Προβλεπ. Έκδοση: Μαρτίου 2018
 Κεντρικός Μετρολόγος: Κω = 24 00 07 με Κω = 0.939800
 Τεχνικός Κεντρικός Μετρολόγος: +500
 Τεχνικός Πλάτος: Ανοσοδ.: 0' 00' 00"
 Ημερομηνία Έγχει με Δελτίο Σχεδίασης Precision Stereo
 Η έκδοση του ονόματος ΕΤΙΑ 87 Έγχει με την χρήση του δακτύλου URSANUS

Τεχνικό Γραφείο Μελετών
 ΚΩΝ/ΝΟΙ ΚΟΤΙΩΝΗ - ΤΟΠΟΓΡΑΦΟΣ ΜΗΧΑΝΙΚΟΣ
 ΑΝΔΡΕΑΣ ΚΟΤΙΩΝΗ - ΠΟΛΙΤΙΚΟΣ ΜΗΧΑΝΙΚΟΣ Π.Ε.
 Γ.ρ. Ασπιρτάκη 17 Ηρώμενιτσα, Τηλ. - Fax : 2665022025

(Handwritten signature)