

Β **ΤΟΠΟΓΡΑΦΙΚΟ ΔΙΑΓΡΑΜΜΑ**
ΚΛ. 1:500

ΣΥΝΤΕΤΑΓΜΕΝΕΣ ΚΟΡΥΦΩΝ
ΓΗΠΕΔΟΥ ΣΤΟ ΕΓΣΑ'87
ΜΕ ΧΡΗΣΗ ΤΟΥ ΗΕΡΟΣ

- 1 X = 277786.16 Y = 4274157.57
- 2 X = 277751.40 Y = 4274146.20
- 3 X = 277686.58 Y = 4274122.01
- 4 X = 277682.26 Y = 4274141.11
- 5 X = 277675.77 Y = 4274162.16
- 6 X = 277662.05 Y = 4274206.66
- 7 X = 277688.86 Y = 4274221.53
- 8 X = 277707.38 Y = 4274177.91
- 9 X = 277772.65 Y = 4274199.64
- 1 X = 277786.16 Y = 4274157.57

ΕΜΒΑΔΟΝ ΓΗΠΕΔΟΥ
(1 2 3 4 5 6 7 8 9 1) = 6.118,57 τ.μ.

ΕΜΒΑΔΟΝ ΓΗΠΕΔΟΥ (1 2 3 4 5 6 7 8 9 1) = 6.118,57 τ.μ.

1. ΤΟ ΤΟΠΟΓΡΑΦΙΚΟ ΔΙΑΓΡΑΜΜΑ ΕΙΝΑΙ ΕΝΤΑΓΜΕΝΟ ΣΤΟ ΚΡΑΤΙΚΟ ΣΥΣΤΗΜΑ ΣΥΝΤΕΤΑΓΜΕΝΩΝ ΕΓΣΑ'87.
2. ΟΙ ΔΙΑΣΤΑΣΕΙΣ ΚΑΙ ΤΟ ΕΜΒΑΔΟΝ ΥΠΟΛΟΓΙΣΤΗΚΑΝ ΑΝΑΛΥΤΙΚΑ ΑΠΟ ΤΙΣ ΣΥΝΤΕΤΑΓΜΕΝΕΣ ΤΩΝ ΚΟΡΥΦΩΝ.
3. Η ΕΞΑΡΤΗΣΗ ΑΠΟ ΤΟ ΕΓΣΑ'87 ΠΡΑΓΜΑΤΟΠΟΙΗΘΗΚΕ ΜΕ ΔΟΥΡΥΦΟΡΥΚΟ ΣΥΣΤΗΜΑ ΕΝΤΟΠΙΣΜΟΥ GPS ΚΑΙ ΚΑΝΟΝΤΑΣ ΧΡΗΣΗ ΤΟΥ ΕΛΛΗΝΙΚΟΥ ΣΥΣΤΗΜΑΤΟΣ ΕΝΤΟΠΙΣΜΟΥ ΗΕΡΟΣ.

ΟΡΟΙ ΔΟΜΗΣΗΣ ΟΙΚΟΠΕΔΩΝ ΕΚΤΟΣ ΣΧΕΔΙΟΥ
Π.Δ. ΤΗΣ 24/31.5.1985 - ΦΕΚ 270 Δ' / 31.5.1985&
Ν.3212 - ΦΕΚ 308 Α' / 31.12.2003

ΔΗΛΩΣΗ ΙΔΙΟΚΤΗΤΗ (Ν.4030/2011)
Ο ΥΠΟΓΡΑΦΟΜΕΝΟΣ ΙΔΙΟΚΤΗΤΗΣ ΤΟΥ ΓΗΠΕΔΟΥ ΜΕ ΣΤΟΙΧΕΙΑ (1 2 3 4 5 6 7 8 9 1) ΔΗΛΩΝΩ ΟΤΙ ΤΑ ΟΡΙΑ ΥΠΟΔΕΙΧΘΗΚΑΝ ΑΠΟ ΕΜΕΝΑ ΕΠΙ ΤΟΠΟΥ ΜΕ ΕΥΘΥΝΗ ΜΟΥ ΓΙΑ ΤΗΝ ΑΚΡΙΒΕΙΑ ΤΩΝ ΔΗΛΩΜΕΝΩΝ ΟΡΙΩΝ ΚΑΙ ΤΟΥ ΔΙΚΑΙΩΜΑΤΟΣ ΝΑ ΖΗΤΗΣΩ ΤΗΝ ΕΚΔΟΣΗ ΟΙΚΟΔΟΜΙΚΗΣ ΑΔΕΙΑΣ.

Πατριαντζοπούλου Αλεξάνδρα
Ο ΙΔΙΟΚΤΗΤΗΣ
Πατριαντζοπούλου Αλεξάνδρα

- ΔΗΛΩΣΗ ΜΗΧΑΝΙΚΟΥ (Ν.651/1977)**
ΔΗΛΩΝΩ ΣΥΜΦΩΝΑ ΜΕ ΤΟ ΝΟΜΟ ΓΙΑ ΤΟ ΓΗΠΕΔΟ ΜΕ ΣΤΟΙΧΕΙΑ (1 2 3 4 5 6 7 8 9 1) ΟΤΙ:
1. ΕΙΝΑΙ ΑΡΤΙΟ ΚΑΙ ΟΙΚΟΔΟΜΗΣΙΜΟ.
 2. ΒΡΙΣΚΕΤΑΙ ΕΚΤΟΣ ΣΧΕΔΙΟΥ ΚΑΙ ΕΝΤΟΣ ΖΩΝΗΣ ΠΟΛΕΩΣ ΠΑΝΑΙΤΩΛΙΟΥ ΤΟΥ ΔΗΜΟΥ ΑΓΡΙΝΙΟΥ. ΒΡΙΣΚΕΤΑΙ ΕΚΤΟΣ ΟΡΙΩΝ ΟΙΚΙΣΜΟΥ.
 3. ΔΕΝ ΕΜΠΙΠΤΕΙ ΣΤΙΣ ΔΙΑΤΑΞΕΙΣ ΤΟΥ Ν.1337/83 ΠΕΡΙ ΕΙΣΦΟΡΑΣ ΣΕ ΓΗ ΚΑΙ ΧΡΗΜΑ.
 4. ΕΝΤΟΣ ΑΥΤΟΥ ΔΕΝ ΔΙΕΡΧΟΝΤΑΙ ΕΝΑΕΡΙΕΣ ΓΡΑΜΜΕΣ ΜΕΤΑΦΟΡΑΣ ΥΨΗΛΗΣ ΤΑΞΗΣ ΤΗΣ ΔΕΗ.
 5. ΕΝΤΟΣ ΑΥΤΟΥ Η ΣΕ ΑΠΟΣΤΑΣΗ ΜΙΚΡΟΤΕΡΗ ΤΩΝ 20μ ΔΕΝ ΔΙΕΡΧΕΤΑΙ ΡΕΜΑ.
 6. ΒΡΙΣΚΕΤΑΙ ΕΚΤΟΣ Γ.Π.Σ.

Ο ΜΗΧΑΝΙΚΟΣ

ΠΑΤΣΑΝΤΖΟΠΟΥΛΟΣ ΑΛΕΞΑΝΔΡΟΣ
ΔΗΛΩΣΗ ΜΗΧΑΝΙΚΟΥ Ε.Δ.Ε.
ΑΡΙΘΜ. ΜΗΤΡΩΟΥ Τ.Ε.Ε.: 63501
ΚΑΨΑΛΗ 11 - ΑΓΡΙΝΙΟ 30100
ΤΗΛ: 26410 48723 - 26410 59779
ΑΦΜ: 045816958 - ΔΟΥ. ΑΓΡΙΝΙΟΥ

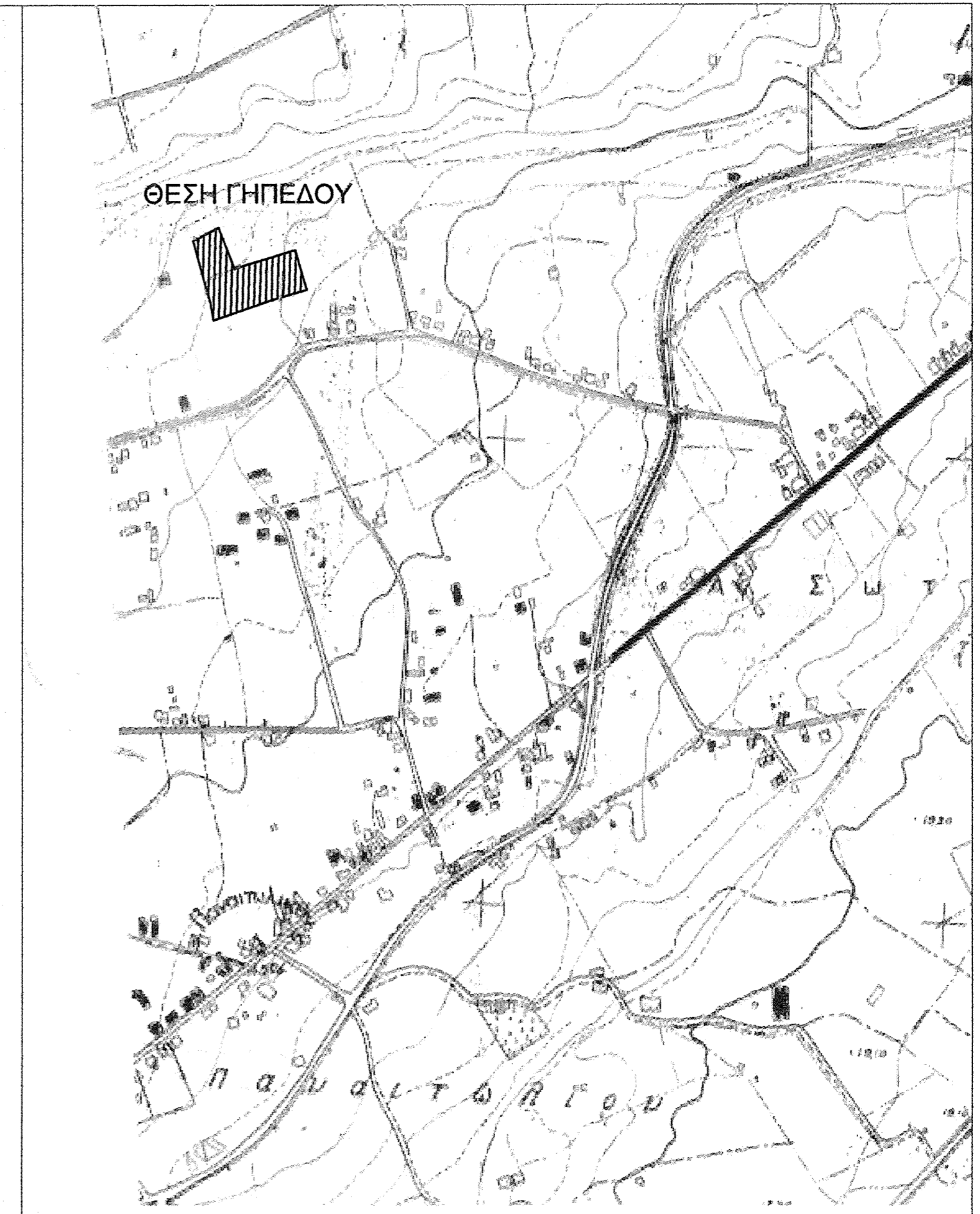
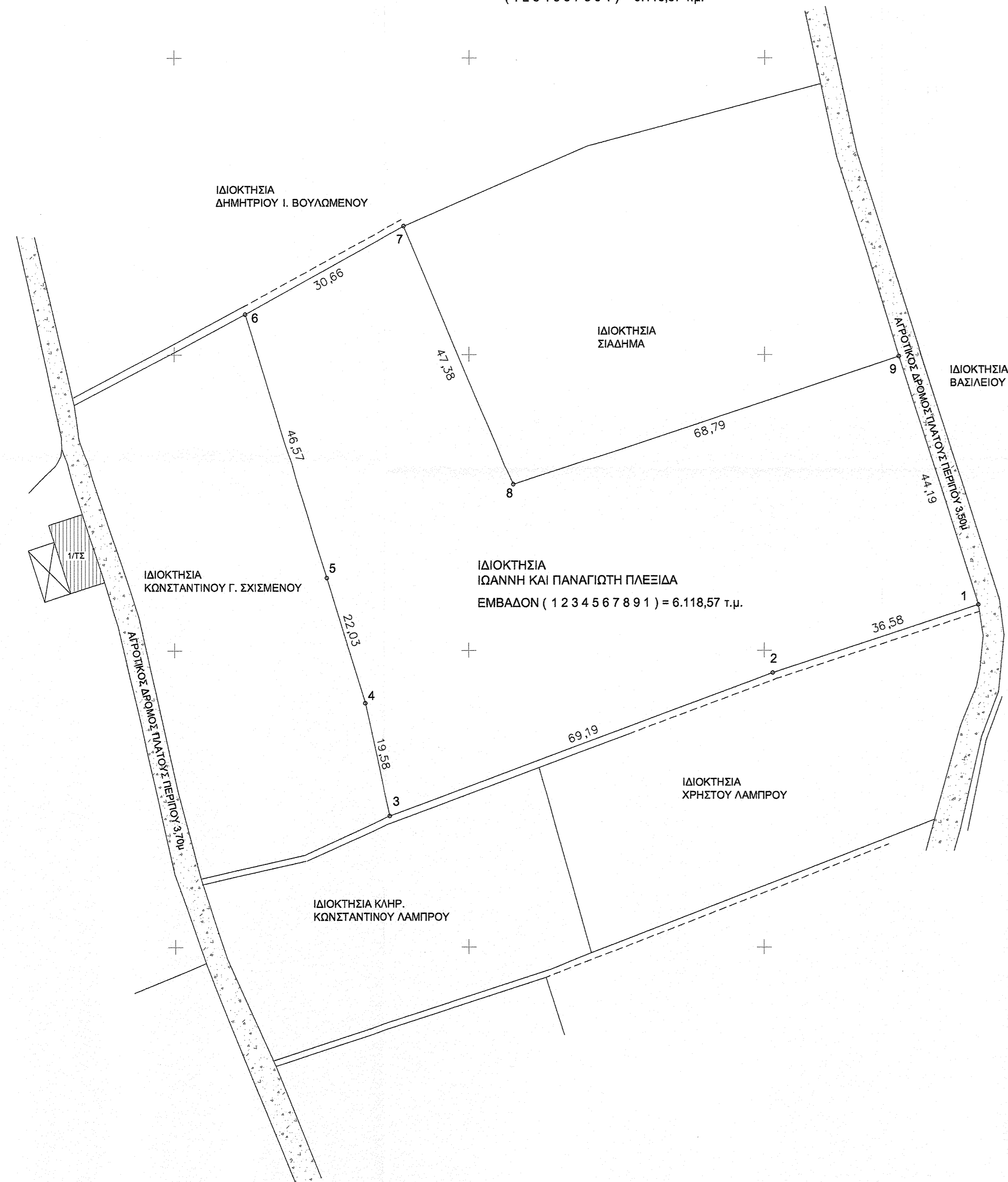

ΑΠΟΣΠΑΣΜΑ ΧΑΡΤΗ Γ.Υ.Σ. ΚΛ. 1:5.000 ΠΙΝΑΚΙΔΑ 5292_1

ΕΡΓΟΔΟΤΗΣ : ΠΑΝΑΓΙΩΤΗΣ και ΙΩΑΝΝΗΣ ΠΛΕΞΙΔΑΣ

ΕΡΓΟ : ΑΝΕΓΕΡΣΗ ΙΣΟΓΕΙΑΣ ΟΙΚΙΑΣ ΜΕ ΥΠΟΓΕΙΟ

ΘΕΣΗ : ΕΚΤΟΣ ΣΧΕΔΙΟΥ & ΕΝΤΟΣ ΖΩΝΗΣ ΠΑΝΑΙΤΩΛΙΟΥ ΔΗΜΟΥ ΑΓΡΙΝΙΟΥ

ΜΕΛΕΤΗΤΗΣ :
ΑΛΕΞΑΝΔΡΟΣ ΠΑΤΣΑΝΤΖΟΠΟΥΛΟΣ
ΠΟΛΙΤΙΚΟΣ ΜΗΧΑΝΙΚΟΣ
ΚΑΨΑΛΗ 11 ΑΓΡΙΝΙΟ
ΤΗΛ. 2641059779

ΕΛΕΓΧΘΗΚΕ

ΘΕΜΑ ΣΧΕΔΙΟΥ :
ΤΟΠΟΓΡΑΦΙΚΟ ΔΙΑΓΡΑΜΜΑ

Αλεξάνδρα Πολίτη
Δασολόγος με Α' Βαθμό

ΚΛΙΜΑΚΑ : 1:500

ΧΡΟΝΟΣ ΜΕΛΕΤΗΣ : ΣΕΠΤΕΜΒΡΙΟΣ 2020

Ο ΜΗΧΑΝΙΚΟΣ

ΠΑΤΣΑΝΤΖΟΠΟΥΛΟΣ ΑΛΕΞΑΝΔΡΟΣ
ΔΗΛΩΣΗ ΜΗΧΑΝΙΚΟΥ Ε.Δ.Ε.
ΑΡΙΘΜ. ΜΗΤΡΩΟΥ Τ.Ε.Ε.: 63501
ΚΑΨΑΛΗ 11 - ΑΓΡΙΝΙΟ 30100
ΤΗΛ: 26410 48723 - 26410 59779
ΑΦΜ: 045816958 - ΔΟΥ. ΑΓΡΙΝΙΟΥ

ΕΡΓΑΣΙΑ
Το παρόν ανήκει στο αρθρ. 17 άρθρο 17 του Ν. 2201/94 του Δασαρχείου Αγρινίου το οποίο δεν φέρει καμία απολύτως ευθύνη για τυχόν διακρίσεις ή επικλήσεις ή δικαιώματα τρίτων επί της έκτασης
91-10-2020
Η Δασάραχη
Αλεξάνδρα Πολίτη
Δασολόγος με Α' Βαθμό

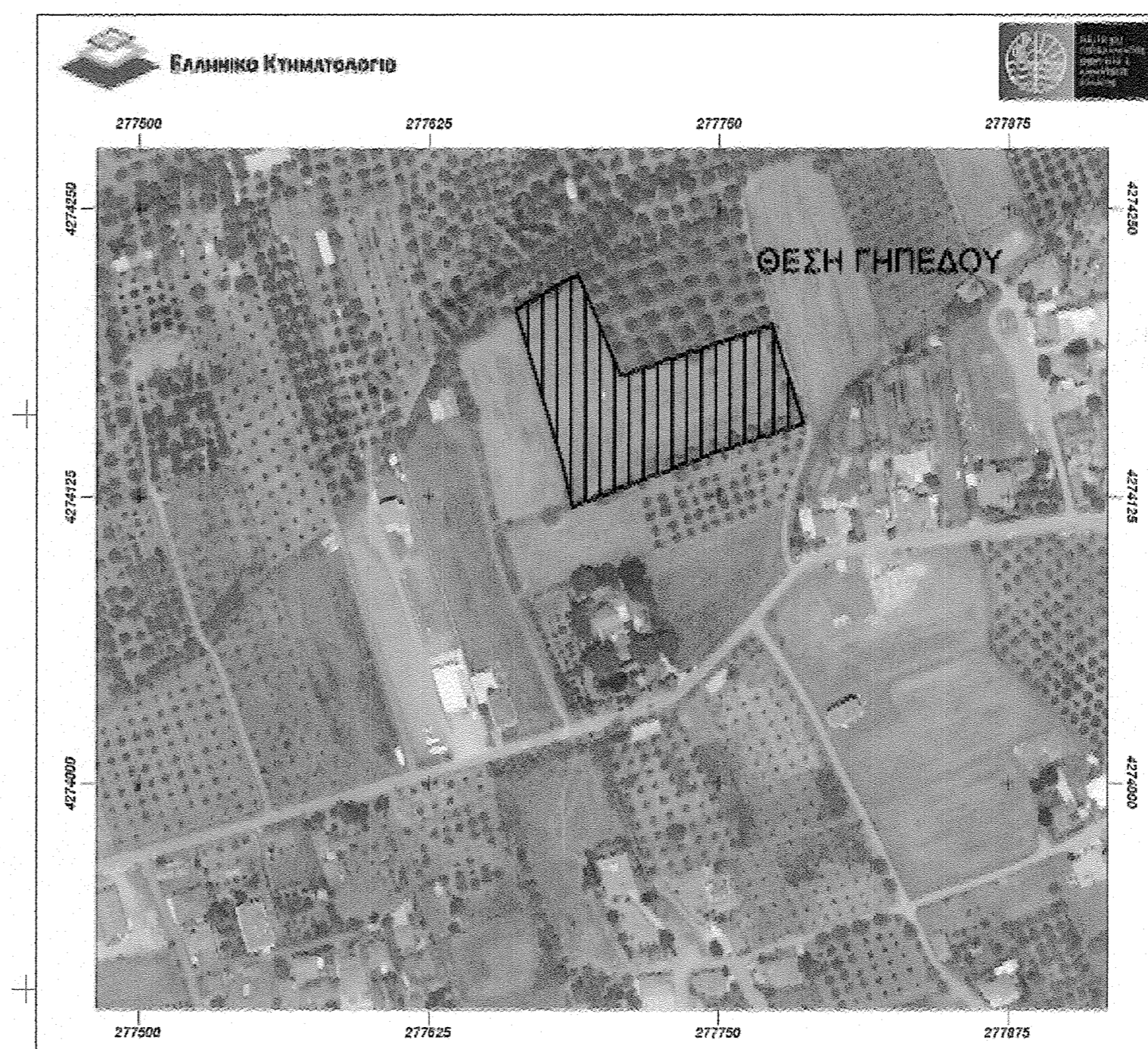

ΑΠΟΣΠΑΣΜΑ ΕΘΝΙΚΟΥ ΚΤΗΜΑΤΟΛΟΓΙΟΥ