



θέση λήψης φωτογραφίας 1



θέση λήψης φωτογραφίας 3



θέση λήψης φωτογραφίας 2



θέση λήψης φωτογραφίας 4

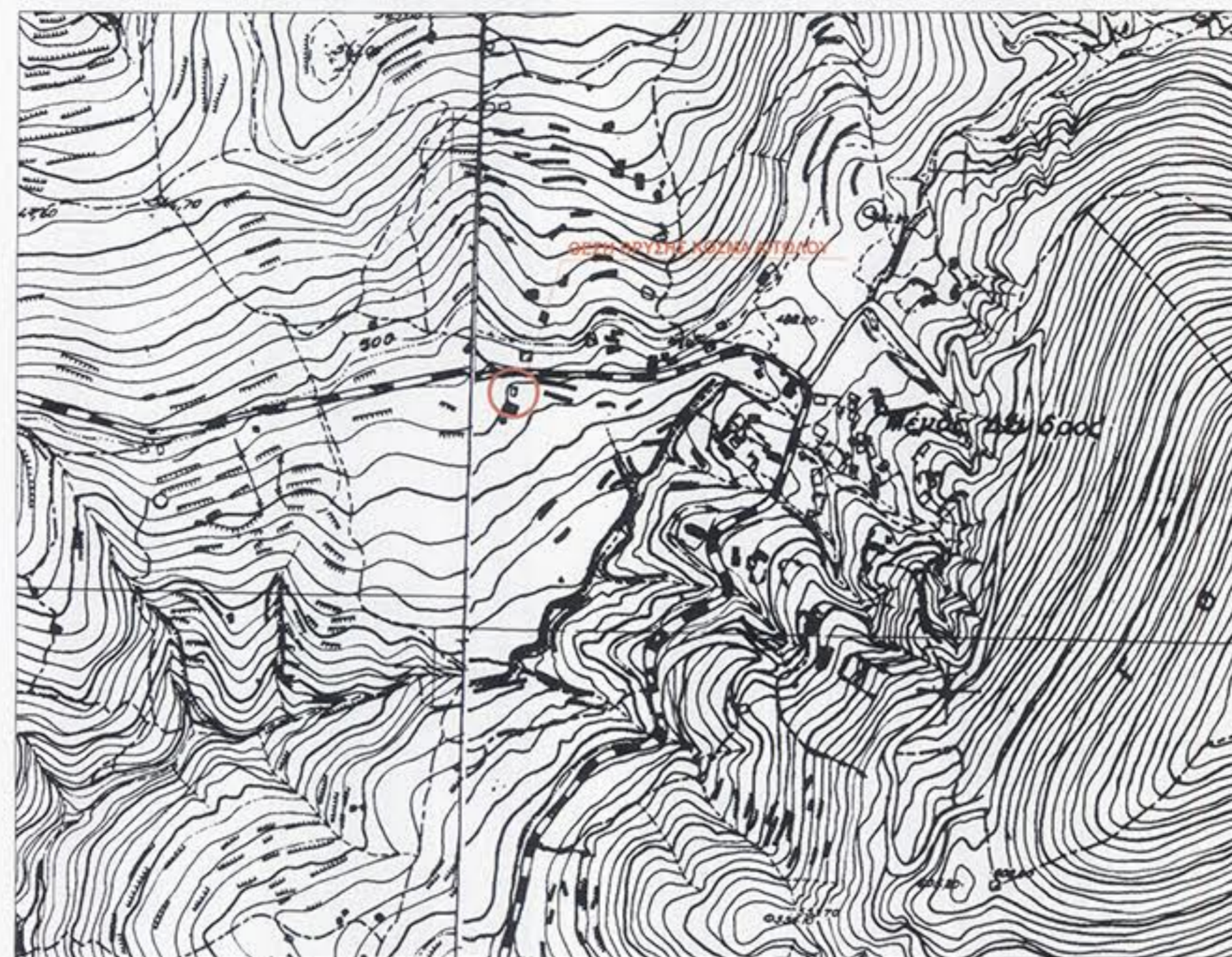

5294.1 ΑΠΟΣΠΑΣΜΑ ΓΥΣ κλ.:1/5000 5294.2

ΠΙΝΑΚΑΣ ΣΥΝΤΕΤΑΓΜΕΝΩΝ ΚΟΡΥΦΩΝ ΠΕΡΙΟΧΗΣ ΕΠΕΜΒΑΣΗΣ ΣΤΟ ΣΥΣΤΗΜΑ ΕΓΣΑ'87

Α/Α	X	Y
1	296598.58	4274183.06
2	296604.78	4274182.76
3	296609.47	4274182.59
4	296609.08	4274179.39
5	296608.95	4274179.07
6	296613.24	4274177.31
7	296614.54	4274177.04
8	296614.14	4274172.75
9	296614.14	4274171.48
10	296611.06	4274168.53
11	296608.22	4274167.05
12	296606.26	4274163.97
13	296600.34	4274161.95
14	296593.93	4274164.38
15	296594.15	4274165.07
16	296593.48	4274172.88
17	296594.40	4274178.49

Ε<sub>1,17,1</sub>=326.82m<sup>2</sup>

**ΥΠΟΜΝΗΜΑ ΣΥΜΒΟΛΙΣΜΩΝ**

Στάση οδεύσης  
 Περιοχή  
 Συρματόπλεγμα  
 Γραμμή πρηνούς, φρύδι  
 Γραμμή πρηνούς, πόδι  
 Ξερολιθιά  
 Κιγκλιδωμα  
 Φανασιάτης  
 Φρέατο  
 Πάσσαλος  
 Στύλος Ο.Τ.Ε.  
 Στύλος Δ.Ε.Η.  
 δένδρα  
 1  
 Οθήση λήψης φωτογραφίας  
 Κτίρια  
 Υπόστεγα - στέγαστρα, στέγες, πέγρατες  
 Υψομετρικό σημείο περιβάλλον χώρος, στέγες, στέγαστρα  
 Όριο περιοχής επέμβασης

**ΕΞΑΡΤΗΣΗ ΤΟΠΟΓΡΑΦΙΚΟΥ ΔΙΑΓΡΑΜΜΑΤΟΣ**  
 Οι συντεταγμένες που αναφέρονται στο Τοπογραφικό διάγραμμα είναι στο Ελληνικό Γεωδατικό Σύστημα Αναφοράς 1987 (Ε.Γ.Σ.Α. 87).  
 Η εδάρτηση έγινε με γεωδατικό σταθμό GPS Trimble R8s GNSS (SN 5910R91043).  
 Οι παρατηρήσεις διεξήχθησαν την 04-01-2020 και στο χρονικό διάστημα από 10:00 π.μ. έως 1:00 μ.μ. κάνοντας χρήση του σταθμού του δικτύου HEPOS PRS640349774122.  
 Υψομετρική αβεβαιότητα: Μ.Σ.Θ (υψόμετρα απόλυτα).



Τύπος	Μελέτη	Αρ. Αδειάς	Παραρτήρ
0	07/02/2020	-	Γενική έκδοση
1	26/05/2020	11	Προσθήκη πίνακα συντεταγμένων
2	06/07/2020	21	Επιμετρική παρακολούθηση και πίνακας συντεταγμένων παραρτήρ επέμβασης
3	06/07/2020	31	Επιμετρική πινακ συντεταγμένων

Κόριος του έργου: **ΔΗΜΟΣ ΘΕΡΜΟΥ**

Έργο: **ΠΑΡΕΜΒΑΣΕΙΣ ΠΡΟΣΒΑΣΙΜΟΤΗΤΑΣ ΣΕ ΔΙΑΦΟΡΑ ΣΗΜΕΙΑ ΤΟΥ ΔΗΜΟΥ ΘΕΡΜΟΥ**

Διευθούσα Υπηρεσία: Διεύθυνση Τεχνικών Υπηρεσιών Δήμου Αγρινίου

Επιβλέπων: Τυλιγάδα Βασιλική, Αρχιτέκτων Μηχανικός

Τοποθεσία: Ιστορική Βρύση Αγίου Κοσμά Αιτωλιού στο Μέγα Δένδρο, Δήμος Θέρμου, Νομός Αιτωλοακαρνανίας

Τίτλος πινακίδας: **ΤΟΠΟΓΡΑΦΙΚΟ ΔΙΑΓΡΑΜΜΑ**

Αρ. πινακίδας: **ΕΛΕΓΧΘΗΚΕ** 378.1 1A1 001 3  
 Ημερομηνία: 23-10-2020  
 Η Διεύθυνση: 4 Διεύθυνση

Κλίμακα: 1:500

Μελέτη: **ΜΑΓΔΑΛΗΝΗ Κ. ΣΚΙΖΑ** ΠΕΓ ΔΑΣΟΛΟΓΟΣ

**ΓΡΑΦΕΙΟ ΠΑΥΛΙΔΗ Α.Τ.Ε.Μ.**  
 Συμβουλοι Αρχιτεκτονες Μηχανικοι  
 Κορυζη 6 Αθηνα 117 43 210 92 27 708

Μελετητής: Μαρία Αντωνίου, Αγρονόμος Τοπογράφος Μηχανικός ΕΜΠ

Υπογραφή: **ΜΑΡΙΑ Α. ΑΝΤΩΝΙΟΥ** ΑΓΡΟΝΟΜΟΣ ΤΟΠΟΓΡΑΦΟΣ ΜΗΧΑΝΙΚΟΣ Ε.Μ.Π.  
 ΜΕΛΟΣ Τ.Ε.Ε. ΑΡΙΘ. ΜΗΤΡ. 10805

Θεώρηση: **ΤΥΛΙΓΑΔΑ ΒΑΣΙΛΙΚΗ** Π.Ε. Αρχιτεκτων Μηχανικός