

ΑΠΟΣΠΑΣΜΑ Φ.Χ. Γ.Υ.Σ. 6329/1&6319/7(ΘΕΣΠΙΕΣ)
ΚΛΙΜΑΚΑ 1:5000

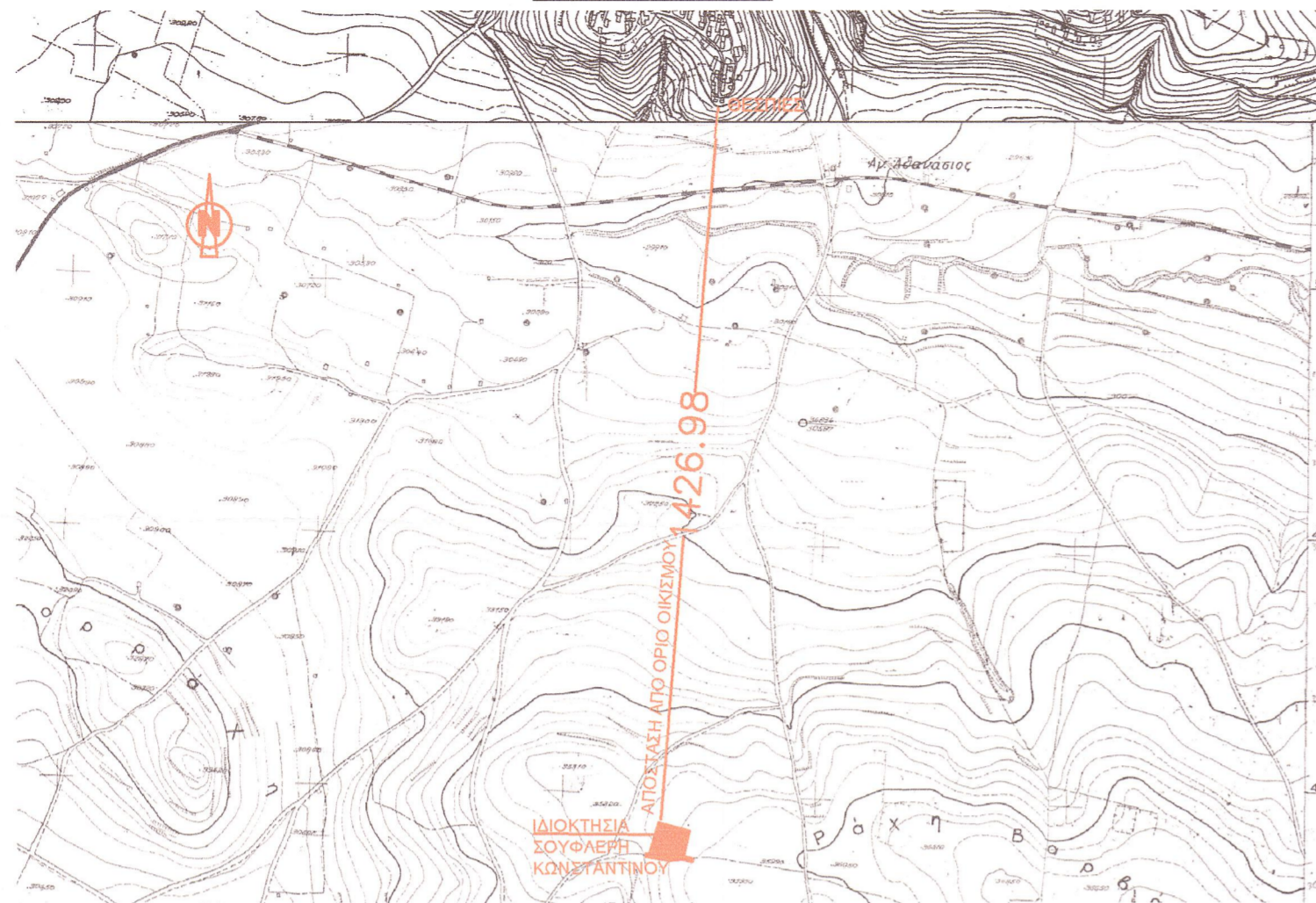

ΠΙΝΑΚΑΣ ΣΥΝΤΕΤΑΓΜΕΝΩΝ ΚΟΡΥΦΩΝ

a/a	X (m)	Y (m)
A	425585.09	4237557.74
B	425604.28	4237620.55
Γ	425665.22	4237603.25
Δ	425653.32	4237553.33
E	425624.06	4237550.86

ΟΡΟΙ ΚΑΙ ΠΕΡΙΟΡΙΣΜΟΙ ΔΟΜΗΣΗΣ

Δ/ΓΜΑ ΡΥΜΟΤΟΜΙΑΣ: Π.Δ. 24-5-85, ΦΕΚ 270Δ'03-05-1985 & Ν.3212/03
ΦΕΚ 308/31-12-03
ΑΡΤΙΟΤΗΤΑ: 4000,00μ² ΕΝΤΟΣ ΖΩΝΗΣ: 2000,00μ²
ΣΥΝΤΕΛΕΣΤΗΣ ΚΑΛΥΨΗΣ: 10% (24-04-77, ΦΕΚ 133Δ')
ΣΥΝΤΕΛΕΣΤΗΣ ΔΟΜΗΣΗΣ: 0,20
ΣΥΝΤΕΛΕΣΤΗΣ ΟΓΚΟΥ: 4,5*0,20=0,9
ΜΕΓΙΣΤΟ ΥΨΟΣ: 7,50μ. + 1,20μ. στέγη
ΟΡΟΦΟΙ: 2

Αποστάσεις κτιρίου από τα όρια του οικοπέδου Δmin = 15,00μ.

ΕΜΒΑΔΟΝ ΙΔΙΟΚΤΗΣΙΑΣ

*Οι συν/νες των σημείων υπολογίστηκαν στο προβολικό σύστημα ΕΓΣΑ '87.
(Οι μετρήσεις έγιναν με GPS διπλής συχνότητας - μέθοδος διαφορικής τεχνικής).

Ο υπολογισμός του εμβαδού έγινε με την μέθοδο των ορθογωνίων συντεταγμένων:

$$E = 1/2 * \sum (x_i * y_{i+1} - x_{i+1} * y_i)$$

Εμβαδόν Ιδιοκτησίας (Α-Β-Γ-Δ-Ε-Α) = 3.957,74μ²

Εμβ. σταυλου = 537,60μ²

Εμβ. κτίσματος προς. διαμονής = 34,89μ²

Εμβ. αποθήκης = 19,31μ²

ΔΗΛΩΣΗ Ν.651/1977

Δηλώνω υπεύθυνα ότι το υπό στοιχεία (Α-Β-Γ-Δ-Ε-Α) γήπεδο, που βρίσκεται εκτός σχεδίου, στην θέση "ΡΑΧΗ" της κτηματικής περιφέρειας Δ.Ε.Θεσπιών του Δήμου αλιάρτου-Θεσπιών έχει εμβαδόν 3.957,74μ², είναι σύμφωνα με τις ισχύουσες πολεοδομικές διατάξεις, μη άρτιο και μη οικοδομήσιμο. Μοναδικός αριθμός ακινήτου: Ε363DBB38B551B910

Βάσει του ΦΕΚ Β 2184/5-9-2013, δηλώνω ότι όλα τα δικαιολογητικά στοιχεία και σχέδια βρίσκονται στη διαθεσή μου και θα υποβληθούν ηλεκτρονικά εντός της προβλεπόμενης προθεσμίας, βάσει του ν.4178/2013.

Τα όριά του δείχθηκαν από τον ιδιοκτήτη κι είναι υλοποιημένα ορθά.

Ο Ιδιοκτήτης

Ο/Η Μηχανικός

ΓΙΑΝΝΗΣ Γ. ΚΥΡΙΚΟΣ
ΔΙΠΛΩΜ. ΑΡΧΙΤΕΚΤΩΝ ΜΗΧΑΝΙΚΟΣ
ΜΕΛΟΣ Τ.Ε.Ε. ΑΡΙΘΜΟΣ ΜΗΤΡΩΟΥ 53939
ΜΕΤΑΜΟΡΦΩΣΕΩΣ 3/ Τ.Κ. 322 00 ΘΗΒΑ
ΤΗΛ. 22620 28932 - FAX: 22620 23215
ΚΙΝ.: 6979 005490
Α Φ.Μ. 044210977 - Δ.Ο.Υ. ΘΗΒΩΝ

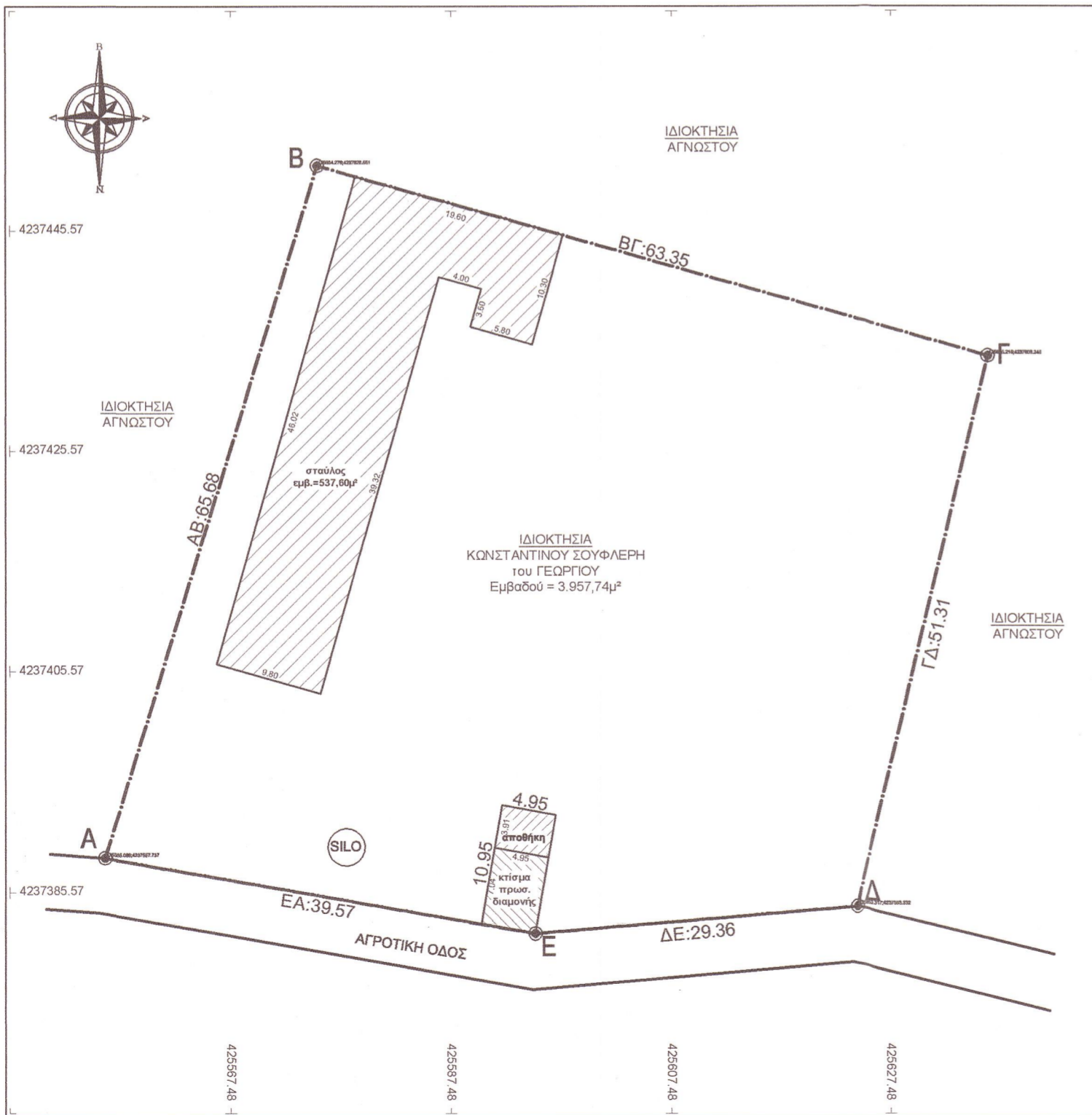

ΤΕΧΝΙΚΟ ΓΡΑΦΕΙΟ
ΜΕΛΕΤΩΝ & ΚΑΤΑΣΚΕΥΩΝ

ΓΙΑΝΝΗΣ Γ. ΚΥΡΙΚΟΣ Αρχιτέκτων Μηχ/κός
ΧΡΙΣΤΙΑΝΝΑ Θ. ΜΑΝΙΑΤΟΠΟΥΛΟΥ Πολιτικός Μηχ/κός

Μεταμορφώσεως 3 τ.κ. 32200 Θήβα - τηλ. 22620 28932, fax 22620 23215

ΕΡΓΟΔΟΤΗΣ :

ΚΩΝΣΤΑΝΤΙΝΟΣ ΣΟΥΦΛΕΡΗΣ

ΕΡΓΟ:

ΑΠΟΤΥΠΩΣΗ ΙΔΙΟΚΤΗΣΙΑΣ

ΘΕΣΗ:

"ΡΑΧΗ"
Δ.Ε.ΘΕΣΠΙΩΝ - ΔΗΜΟΥ ΑΛΙΑΡΤΟΥ ΘΕΣΠΙΕΩΝ
(εκτός σχεδίου πόλεως)

ΘΕΜΑ ΣΧΕΔΙΟΥ

ΑΡΙΘΜΟΣ ΣΧΕΔΙΟΥ

ΤΟΠΟΓΡΑΦΙΚΟ

T

ΚΛΙΜΑΚΑ: 1:500

ΜΑΡΤΙΟΣ 2014

ΥΠΟΓΡΑΦΗ - ΣΦΡΑΓΙΔΑ ΜΗΧΑΝΙΚΟΥ

ΘΕΩΡΗΣΗ

ΓΙΑΝΝΗΣ Γ. ΚΥΡΙΚΟΣ
ΔΙΠΛΩΜ. ΑΡΧΙΤΕΚΤΩΝ ΜΗΧΑΝΙΚΟΣ
ΜΕΛΟΣ Τ.Ε.Ε. ΑΡΙΘΜΟΣ ΜΗΤΡΩΟΥ 53939
ΜΕΤΑΜΟΡΦΩΣΕΩΣ 3 - Τ.Κ. 322 00 ΘΗΒΑ
ΤΗΛ. 22620 28932 - FAX: 22620 23215
ΚΙΝ.: 6979 005490
Α Φ.Μ. 044210977 - Δ.Ο.Υ. ΘΗΒΩΝ

Θ ε ω ρ ή θ η κ κ ε
και προσαρτάται
στο υπ. αριθμ. 182252
εγγραφο μας.
Θήβα... 12-10-2014
Ο Δασάρχης
ΣΑΒΒΑΣ ΚΑΤΣΙΑΝΗΣ
ΔΑΣΟΛΟΓΟΣ