

ΕΜΒΑΣΜΑΤΗΣ
 Ε = 6538.75 μ²
 α) το άνω μέρος της επιφάνειας στο οποίο υπάρχει οριοθέτηση ΕΓΑ 97
 β) οι διαστάσεις και τα ορίσματα των ορίστων μετρημένων από τον
 μετρητή και τα ορίσματα των ορίστων μετρημένων από τον μετρητή
 στην περιοχή των ορίστων μετρημένων ΕΠΙΣΤΡΟΦΗΣ (ΕΠΙΣΤΡΟΦΗΣ ΕΚΑ 97)

α/α	x	y
1	594651.5648	4423061.3703
2	594669.6543	4423067.7296
3	594665.9640	4423130.8829
4	594690.1095	4423156.1771
5	594698.4350	4423162.1599
6	594650.3339	4423184.4323
7	594612.5099	4423207.5901
8	594486.6700	4423175.6990
9	594531.7480	4423108.0608
10	594544.1256	4423159.4405
11	594538.1050	4423132.7628
12	594535.0779	4423104.4291
13	594533.5779	4423086.5215
14	594546.0793	4423090.6733
15	594568.1981	4423085.4605
16	594613.9166	4423088.2807

ΔΗΛΩΣΗ ΙΚΑΝΟΤΗΤΗΣ (N.4030/2011)
 Ο κτηνίατρος υπεύθυνος είναι ο κ. Γεώργιος Φραγκός, με αριθμό Ε. 8538.75 μ² που
 αντιστοιχεί στην έκταση του οριζήσιμου οικόπεδου, σύμφωνα με τα στοιχεία της
 βεβαίωσης που εκδόθηκε από τον μετρητή και τα ορίσματα των ορίστων μετρημένων
 στην περιοχή των ορίστων μετρημένων ΕΠΙΣΤΡΟΦΗΣ (ΕΠΙΣΤΡΟΦΗΣ ΕΚΑ 97).
 Ο ΔΗΛΩΣΗ
 Γ. ΦΡΑΓΚΟΣ

ΔΗΛΩΣΗ ΜΗΧΑΝΙΚΟΥ (N.851/77)
 Διότι ο οριζήσιμος οικόπεδος αντιστοιχεί στην έκταση του οριζήσιμου οικόπεδου, σύμφωνα με τα στοιχεία της
 βεβαίωσης που εκδόθηκε από τον μετρητή και τα ορίσματα των ορίστων μετρημένων
 στην περιοχή των ορίστων μετρημένων ΕΠΙΣΤΡΟΦΗΣ (ΕΠΙΣΤΡΟΦΗΣ ΕΚΑ 97).
 β) βεβαίωση της έκτασης των οριζήσιμων ορίστων του οικόπεδου και για την
 οριοθέτηση των ορίστων μετρημένων από τον μετρητή και τα ορίσματα των ορίστων μετρημένων
 στην περιοχή των ορίστων μετρημένων ΕΠΙΣΤΡΟΦΗΣ (ΕΠΙΣΤΡΟΦΗΣ ΕΚΑ 97).
 Ο ΜΗΧΑΝΙΚΟΣ
 Γ. ΦΡΑΓΚΟΣ

ΟΡΟΛΟΜΕΤΡΙΑ (Π.Δ. 241/31.5.1985 - ΦΕΚ 270/Δ)
 α) ΓΕΩΓΡΑΦΙΚΗ ΠΡΟΣΘΕΤΗ (άρθρο 2)
 1. Ακρίβεια: 4000.00 μ (άρθρο 1 παρ. 1α)
 2. Κλίση: 10 % (άρθρο 1 παρ. 3)
 3. Σ.Δ.: 0.20 (άρθρο 1 παρ. 6)
 4. Ύψος: 7.50 μ + 1.20 στήλη (άρθρο 1 παρ. 7)
 5. Όραση: 2 (άρθρο 1 παρ. 1α)
 6. Αιτιολογία: οριζήση από άδρα - 15.00 μ (άρθρο 1 παρ. 5α)

ΕΠΙΒΑΡΥΝΣΕΙΣ
 Ε = 6538.75 μ²
 α) το άνω μέρος της επιφάνειας στο οποίο υπάρχει οριοθέτηση ΕΓΑ 97
 β) οι διαστάσεις και τα ορίσματα των ορίστων μετρημένων από τον μετρητή
 και τα ορίσματα των ορίστων μετρημένων στην περιοχή των ορίστων μετρημένων
 ΕΠΙΣΤΡΟΦΗΣ (ΕΠΙΣΤΡΟΦΗΣ ΕΚΑ 97)

ΔΗΛΩΣΗ ΙΚΑΝΟΤΗΤΗΣ (N.4030/2011)
 Ο κτηνίατρος υπεύθυνος είναι ο κ. Γεώργιος Φραγκός, με αριθμό Ε. 8538.75 μ² που
 αντιστοιχεί στην έκταση του οριζήσιμου οικόπεδου, σύμφωνα με τα στοιχεία της
 βεβαίωσης που εκδόθηκε από τον μετρητή και τα ορίσματα των ορίστων μετρημένων
 στην περιοχή των ορίστων μετρημένων ΕΠΙΣΤΡΟΦΗΣ (ΕΠΙΣΤΡΟΦΗΣ ΕΚΑ 97).
 Ο ΔΗΛΩΣΗ
 Γ. ΦΡΑΓΚΟΣ

ΔΗΛΩΣΗ ΜΗΧΑΝΙΚΟΥ (N.851/77)
 Διότι ο οριζήσιμος οικόπεδος αντιστοιχεί στην έκταση του οριζήσιμου οικόπεδου, σύμφωνα με τα στοιχεία της
 βεβαίωσης που εκδόθηκε από τον μετρητή και τα ορίσματα των ορίστων μετρημένων
 στην περιοχή των ορίστων μετρημένων ΕΠΙΣΤΡΟΦΗΣ (ΕΠΙΣΤΡΟΦΗΣ ΕΚΑ 97).
 β) βεβαίωση της έκτασης των οριζήσιμων ορίστων του οικόπεδου και για την
 οριοθέτηση των ορίστων μετρημένων από τον μετρητή και τα ορίσματα των ορίστων μετρημένων
 στην περιοχή των ορίστων μετρημένων ΕΠΙΣΤΡΟΦΗΣ (ΕΠΙΣΤΡΟΦΗΣ ΕΚΑ 97).
 Ο ΜΗΧΑΝΙΚΟΣ
 Γ. ΦΡΑΓΚΟΣ

ΕΠΙΒΑΡΥΝΣΕΙΣ
 Ε = 6538.75 μ²
 α) το άνω μέρος της επιφάνειας στο οποίο υπάρχει οριοθέτηση ΕΓΑ 97
 β) οι διαστάσεις και τα ορίσματα των ορίστων μετρημένων από τον μετρητή
 και τα ορίσματα των ορίστων μετρημένων στην περιοχή των ορίστων μετρημένων
 ΕΠΙΣΤΡΟΦΗΣ (ΕΠΙΣΤΡΟΦΗΣ ΕΚΑ 97)

ΔΗΛΩΣΗ ΙΚΑΝΟΤΗΤΗΣ (N.4030/2011)
 Ο κτηνίατρος υπεύθυνος είναι ο κ. Γεώργιος Φραγκός, με αριθμό Ε. 8538.75 μ² που
 αντιστοιχεί στην έκταση του οριζήσιμου οικόπεδου, σύμφωνα με τα στοιχεία της
 βεβαίωσης που εκδόθηκε από τον μετρητή και τα ορίσματα των ορίστων μετρημένων
 στην περιοχή των ορίστων μετρημένων ΕΠΙΣΤΡΟΦΗΣ (ΕΠΙΣΤΡΟΦΗΣ ΕΚΑ 97).
 Ο ΔΗΛΩΣΗ
 Γ. ΦΡΑΓΚΟΣ

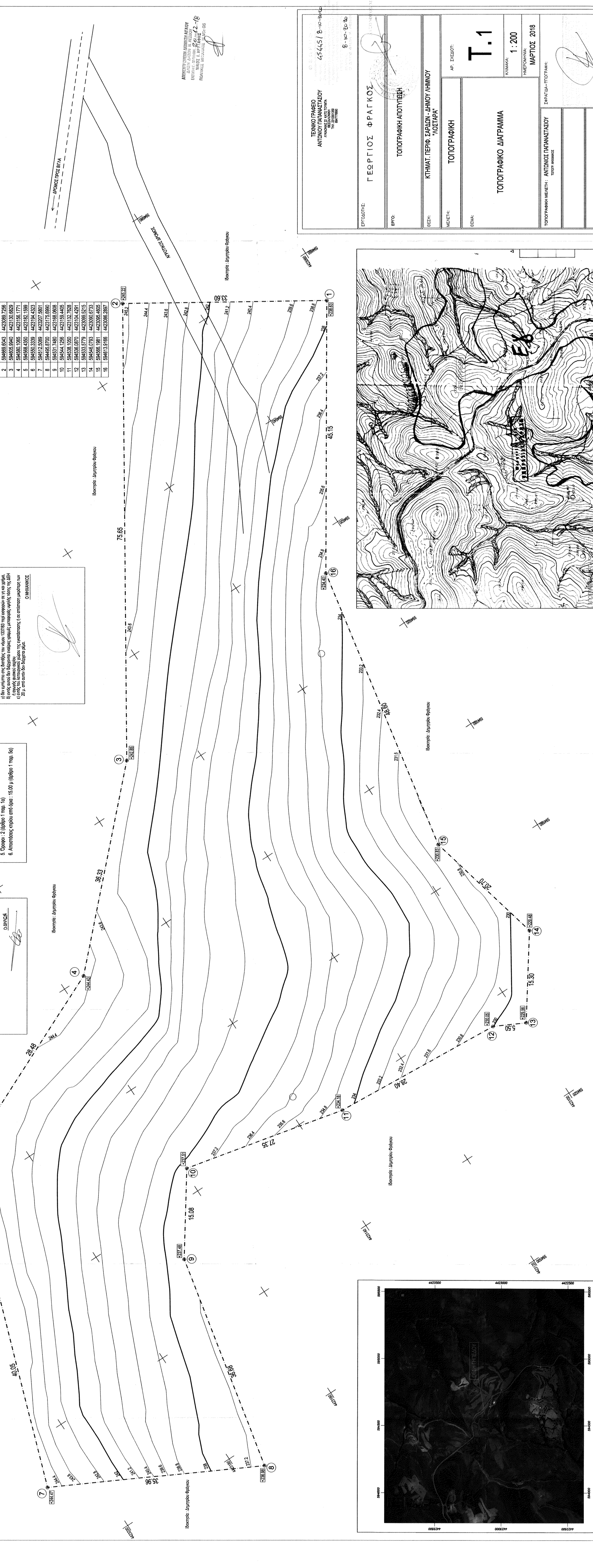

ΤΕΧΝΙΚΟ ΓΡΑΦΕΙΟ
ΑΝΤΩΝΙΟΥ ΠΑΠΑΝΑΣΤΑΣΙΟΥ
 ΑΝΤΩΝΙΟΣ ΠΑΠΑΝΑΣΤΑΣΙΟΥ
 ΠΡΟΞΕΝΟΥ 15, ΑΓ. ΠΑΥΛΟΣ, 10165 ΑΘΕΝΕΣ
 ΤΗΛ: 210 6233333, 210 6233334
 ΕΛΛΗΝΙΚΗ ΔΗΜΟΚΡΑΤΙΑ
 ΓΕΩΡΓΙΟΣ ΦΡΑΓΚΟΣ
 ΤΟΠΟΓΡΑΦΙΚΗ ΑΠΟΤΥΠΩΣΗ
 ΚΤΗΜΑΤ. ΠΕΡΙΦ. ΣΑΡΔΙΝ. ΔΗΜΟΥ ΛΗΜΝΟΥ
 ΠΟΣΤΑΡΑ
 ΤΟΠΟΓΡΑΦΙΚΗ
 ΑΡ. ΣΧΕΔΙΟΥ:
Τ.1
 ΚΥΜΑΚΑ: 1:200
 ΠΛΑΝΟΜΕΤΡΙΑ: ΜΑΡΤΙΟΣ 2018
 ΤΟΠΟΓΡΑΦΙΚΗ ΜΕΛΕΤΗ: ΑΝΤΩΝΙΟΣ ΠΑΠΑΝΑΣΤΑΣΙΟΥ
 ΤΟΠΟΓΡΑΦΟΣ

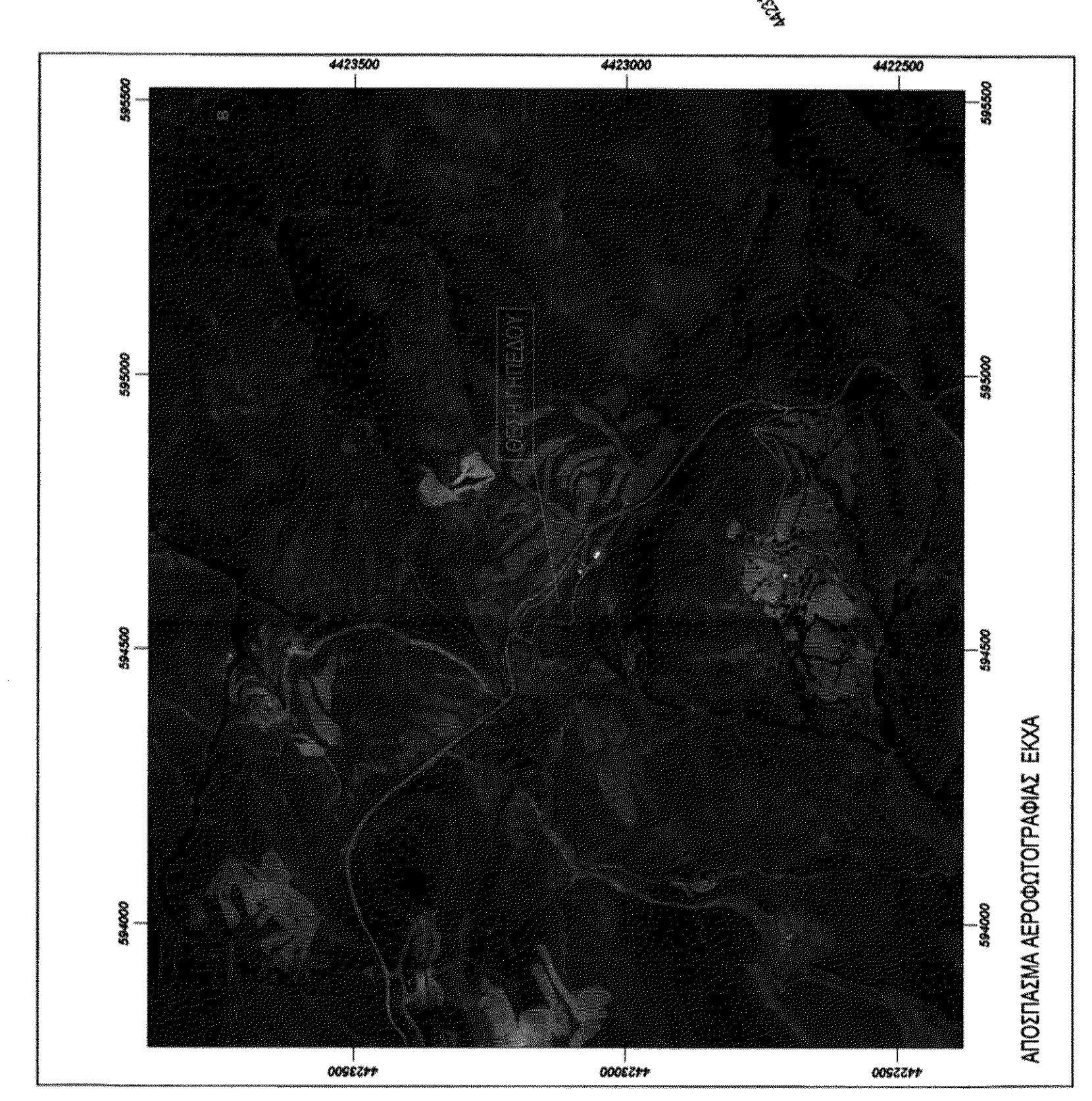
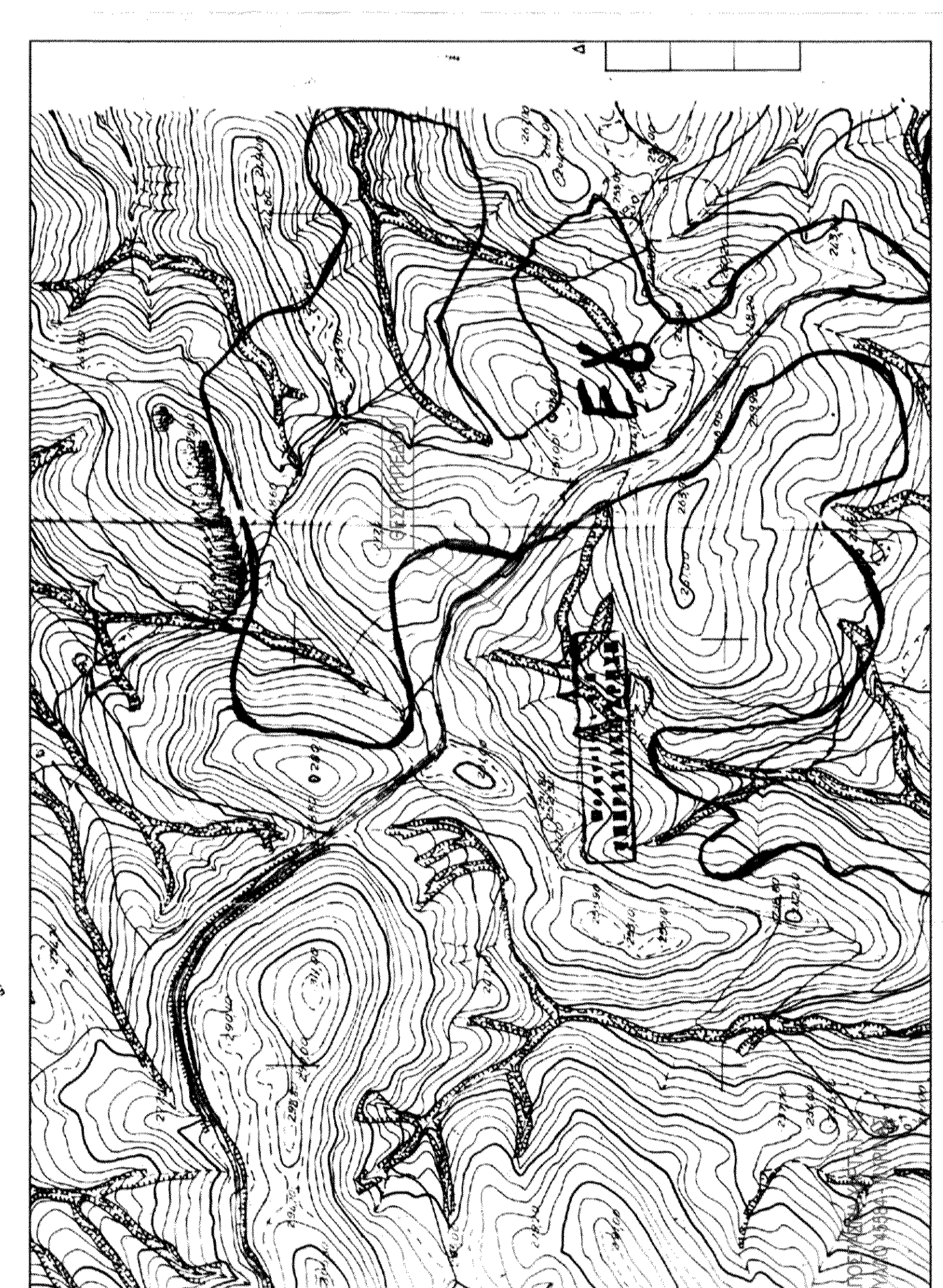

ΑΓΩΣΤΑΣΙΑ ΑΕΡΟΦΩΤΟΓΡΑΦΙΑΣ ΕΙΚΑ