

| ΑΝΤΙΣΤΡΩΦΗ ΚΟΡΜΟΣ ΤΥΧΕΛΩΝ | ΕΥΡΕΤΗΡΙΑ |
|---------------------------|-----------|
| 204864.00 | 423784.27 |
| 204864.08 | 423784.60 |
| 204864.14 | 423784.75 |
| 204864.24 | 423784.87 |
| 204864.33 | 423784.95 |
| 204864.45 | 423785.01 |
| 204864.58 | 423785.07 |
| 204864.73 | 423785.12 |
| 204864.87 | 423785.16 |
| 204865.02 | 423785.19 |
| 204865.17 | 423785.22 |
| 204865.32 | 423785.24 |
| 204865.47 | 423785.26 |
| 204865.62 | 423785.27 |
| 204865.77 | 423785.28 |
| 204865.92 | 423785.29 |
| 204866.07 | 423785.29 |
| 204866.22 | 423785.29 |
| 204866.37 | 423785.29 |
| 204866.52 | 423785.29 |
| 204866.67 | 423785.29 |
| 204866.82 | 423785.29 |
| 204866.97 | 423785.29 |
| 204867.12 | 423785.29 |
| 204867.27 | 423785.29 |
| 204867.42 | 423785.29 |
| 204867.57 | 423785.29 |
| 204867.72 | 423785.29 |
| 204867.87 | 423785.29 |
| 204868.02 | 423785.29 |
| 204868.17 | 423785.29 |
| 204868.32 | 423785.29 |
| 204868.47 | 423785.29 |
| 204868.62 | 423785.29 |
| 204868.77 | 423785.29 |
| 204868.92 | 423785.29 |
| 204869.07 | 423785.29 |
| 204869.22 | 423785.29 |
| 204869.37 | 423785.29 |
| 204869.52 | 423785.29 |
| 204869.67 | 423785.29 |
| 204869.82 | 423785.29 |
| 204869.97 | 423785.29 |

ΕΠΙΛΟΓΗ
 Η επιλογή έγινε με βάση τον αριθμό των σημείων που είναι διαθέσιμα στον χώρο μετρήσεων και η απόσταση τους από τον άξονα της οδού. Η επιλογή έγινε με βάση τον αριθμό των σημείων που είναι διαθέσιμα στον χώρο μετρήσεων και η απόσταση τους από τον άξονα της οδού.

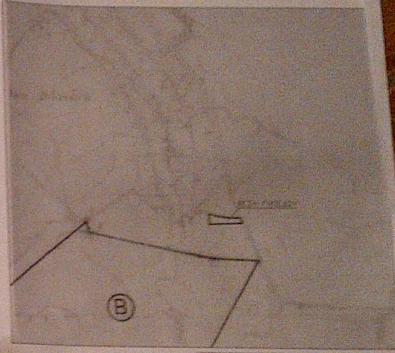
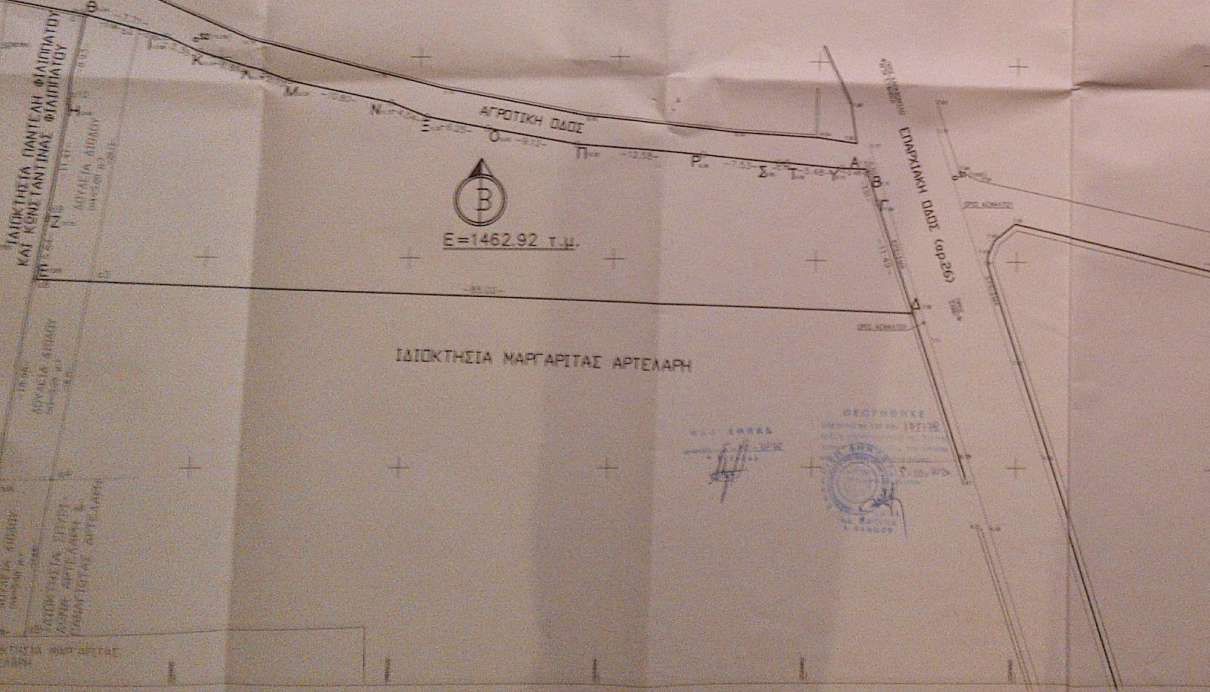

Η παρούσα έκθεση αποτελεί μέρος της μελέτης που εκπονήθηκε για την κατασκευή της οδού... Η μελέτη έγινε με βάση τον αριθμό των σημείων που είναι διαθέσιμα στον χώρο μετρήσεων και η απόσταση τους από τον άξονα της οδού.

ΧΡΗΣΤΟΣ Π. ΦΑΡΜΑΚΟΠΟΥΛΟΣ
 ΜΕΛΕΤΗΤΗΣ

ΠΡΟΣΩΠΟΛΟΓΙΑ
 Ο/ΣΤΕ ΟΝΟΜΑ ΚΑΙ ΟΔΟΣ ΤΗΣ ΟΔΟΥ... Ο/ΣΤΕ ΟΝΟΜΑ ΚΑΙ ΟΔΟΣ ΤΗΣ ΟΔΟΥ... Ο/ΣΤΕ ΟΝΟΜΑ ΚΑΙ ΟΔΟΣ ΤΗΣ ΟΔΟΥ...

ΕΠΙΣΤΗΜΟΝΙΚΟΙ ΟΡΟΙ
 Ο/ΣΤΕ ΟΝΟΜΑ ΚΑΙ ΟΔΟΣ ΤΗΣ ΟΔΟΥ... Ο/ΣΤΕ ΟΝΟΜΑ ΚΑΙ ΟΔΟΣ ΤΗΣ ΟΔΟΥ... Ο/ΣΤΕ ΟΝΟΜΑ ΚΑΙ ΟΔΟΣ ΤΗΣ ΟΔΟΥ...

ΠΡΟΣΩΠΟΛΟΓΙΑ
 Ο/ΣΤΕ ΟΝΟΜΑ ΚΑΙ ΟΔΟΣ ΤΗΣ ΟΔΟΥ... Ο/ΣΤΕ ΟΝΟΜΑ ΚΑΙ ΟΔΟΣ ΤΗΣ ΟΔΟΥ... Ο/ΣΤΕ ΟΝΟΜΑ ΚΑΙ ΟΔΟΣ ΤΗΣ ΟΔΟΥ...

| | |
|--|---------------------------------------|
| εργοδότης ΚΑΡΑΛΑΜΠΟΣ ΑΡΤΕΛΑΡΗΣ | |
| εργο-ΑΠΟΤΥΠΩΣΗ ΓΗΠΕΔΟΥ | |
| τοποθεσία «ΚΑΤΟΨΗΦΑΚΙΩΝ» ΕΚΤΟΣ ΣΧΕΔΙΟΥ ΠΟΛΕΩΣ ΚΑΡΔΑΣΟΥ | |
| μελετητής ΧΡΗΣΤΟΣ ΦΑΡΜΑΚΟΠΟΥΛΟΣ ΠΟΛ-ΜΗΧ | |
| τίτλος σχεδίου | αριθμός σχεδίου |
| ΤΟΠΟΓΡΑΦΙΚΟ ΔΙΑΓΡΑΜΜΑ | T |
| κλίμακας 1:500 | κωδικός μελέτης |
| υπογραφή | σφραγίδα |
| | ΧΡΗΣΤΟΣ Π. ΦΑΡΜΑΚΟΠΟΥΛΟΣ ΜΕΛΕΤΗΤΗΣ |
| ημερομηνία 10/07/2012 | |