

ΠΙΝΑΚΑΣ ΣΥΝΤΕΤΑΓΜΕΝΩΝ ΤΕΜΑΧΙΩΝ 416-417
 στο ΕΛΛΗΝΙΚΟ ΓΕΩΔΗΤΙΚΟ ΣΥΣΤΗΜΑ ΑΝΑΦΟΡΑΣ 87'

| κορ. | τετμημένη Χ (μ.) | τετμημένη Υ (μ.) | πλευρά (σε μ.) |
|------|------------------|------------------|----------------|
| A | 685907.268 | 4532799.276 | A-B=150 |
| B | 686045.135 | 4532740.176 | B-Γ=62 |
| Γ | 686020.707 | 4532683.191 | Γ-Δ=37 |
| Δ | 686006.129 | 4532649.184 | Δ-E=150 |
| E | 685868.262 | 4532708.284 | E-Z=37 |
| Z | 685882.84 | 4532742.291 | Z-A=62 |
| A | 685907.268 | 4532799.276 | |

Εμβαδόν Τεμαχίου 416 (Α,Β,Γ,Δ,Ε,Α)=9300τ.μ
 Εμβαδόν Τεμαχίου 417 (Ζ,Γ,Δ,Ε,Ζ)=3350τ.μ
 Συνολικά Εμβαδόν Εκμετάλλευσης (Α,Β,Γ,Δ,Ε,Ζ,Α)=14850τ.μ

- ΠΑΡΑΤΗΡΗΣΕΙΣ:**
- Το διαγράμμα είναι ενταγμένο στο κρατικό σύστημα συντεταγμένων ΕΣΥΑ'87
 - Οι διαστάσεις και το εμβαδόν υπολογίστηκαν αναλυτικά από τις συνιστες κορυφές
 - Τα όρια του γεωτεμαχίου είναι τα τελικά της ιδιοκτησίας όπως καθορίζονται από τη διάταξη του Υφ. Γενικού του Αγροκτημάτων Αρδανίου του Δήμου Αλκωνοκομίας
 - Η εξάρτηση από το Ε.Γ.Σ.Α '87 πραγματοποιήθηκε με σύστημα G.P.S και GLONASS κάνοντας χρήση του πραγματικού σημείου της Γ.Υ.Σ ΑΣΧΑΛΑΙΣ με συντ. 682850,242 4526539,726 45,12

ΔΗΛΩΣΗ ΜΗΧΑΝΙΚΟΥ

Α/Υ Υπογράφω τη δήλωση Μηχανικός..... δηλώνω ότι το Αρτοποιία 416-417 υπό στοιχεία (Α,Β,Γ,Δ,Ε,Ζ,Α), Α.Δ 1932 Αγρ.Αρδανίου, βρίσκεται στον χώρο NATURA-RAMSAF

Η/Υ Υπογράφω τη δήλωση Μηχανικός..... δηλώνω ότι τα Αρτοποιία 416-417 υπό στοιχεία (Α,Β,Γ,Δ,Ε,Ζ,Α), Α.Δ 1932 Αγρ.Αρδανίου, βρίσκονται σε απόσταση 150μ από τον καταγεγραμμένο απαλλοτριωμένο αγροκτημάτων Αρδανίου στο Θρακικό Πεδίο, 32 χιλιόμετρα

Γ/Υ Υπογράφω τη δήλωση Μηχανικός..... δηλώνω ότι τα Αρτοποιία 416-417 υπό στοιχεία (Α,Β,Γ,Δ,Ε,Ζ,Α), Α.Δ 1932 Αγρ.Αρδανίου, βρίσκονται σε απόσταση 150μ από τα Αρτοποιία 416-417 υπό στοιχεία (Α,Β,Γ,Δ,Ε,Ζ,Α), Α.Δ 1932 Αγρ.Αρδανίου, δεν βρίσκεται εκτός την περιοχή της συντήρησης άλλη φωτοβόλωση εκμετάλλευση

Δ/Υ Υπογράφω τη δήλωση Μηχανικός..... δηλώνω ότι σε απόσταση 150μ από τα Αρτοποιία 416-417 υπό στοιχεία (Α,Β,Γ,Δ,Ε,Ζ,Α), Α.Δ 1932 Αγρ.Αρδανίου, δεν βρίσκεται εκτός την περιοχή της συντήρησης άλλη φωτοβόλωση εκμετάλλευση

Ο ΜΗΧΑΝΙΚΟΣ

ΓΚΙΛΑΚΗΣ ΧΡΗΣΤΟΣ
 ΔΙΠΛ. ΠΛΗΡΟΤΕΣ ΜΗΧΑΝΙΚΟΣ Α.Π.Θ.
 ΑΜΚΑ 1199094-007 ΑΔΜΗΕΚΑΕ

ΟΔΟΓΡΑΦΙΚΟ ΣΧΗΜΑΤΑ



ΑΠΟΣΤΑΣΜΑ ΧΑΡΤΗ ΕΥΡΥΤΕΡΗΣ ΠΕΡΙΟΧΗΣ ΑΓΤΟΣ ΑΡΔΑΝΙΟΥ 1:5000

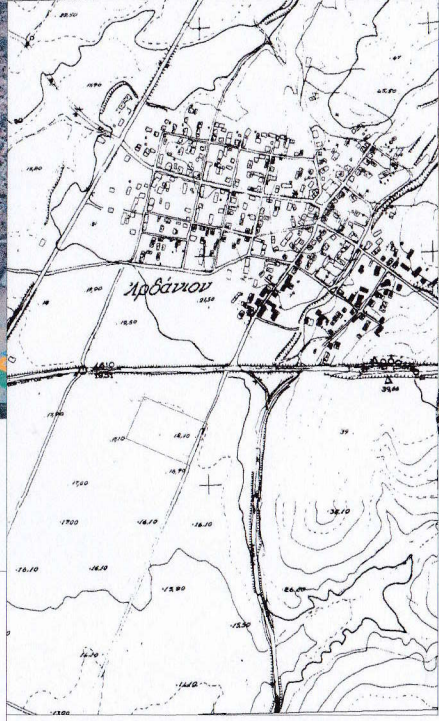

ΔΗΛΩΣΗ ΠΕΡΙ ΚΥΡΩΜΕΝΟΥ ΔΑΣΙΚΟΥ ΧΑΡΤΗ (άρθρο 20, Ν. 3889/2010) όπως τροποποιήθηκε με Ν.462/2012 και 142.
 Ο κάθε υπογεγραμμένος, με στοιχεία (με στοιχεία) της παρούσας προκήρυξης αυτής, διατάξης του άρθρου 8 του Ν.1597/1986, δηλώνω ότι το γεωτεμάχιο με τα στοιχεία "Α Β Γ Δ Ε Ζ Α", της αρμοδίας δήμου Αρδανίου του Δήμου Αλκωνοκομίας Π.Ε. Έβρου, δεν φαίνεται σε όλη ή από μέρη, ορισμένα μέρη της περιοχής.

Β. ΟΡΟΛΟΜΙΕΣ

| | |
|------------------------------|--|
| ΕΠΙΣΤΑΣΗ | 1:4000 ε.μ. |
| ΑΠΟΧΡΩΣΕΙΣ | 10% (2=4000μ ± 50%) 10% (2=4000μ ± 25%) |
| ΚΑΛΥΨΗ | 10% για φάλα 80% |
| ΣΥΝΤΕΛΕΣΤΗΣ ΔΟΜΗΣΗΣ | 0,2 |
| ΜΕΓΙΣΤΟ ΕΠΙΠΡΟΒΛΕΠΟΜΕΝΟ ΥΨΟΣ | 7,5μ ± 1,20μ στήλη |

ΔΗΛΩΣΗ ΜΗΧΑΝΙΚΟΥ(Ν. 651/77)

Διάνωτο σύμφωνο με το νόμο για το γεωτεμάχιο (Α,Β,Γ,Δ,Ε,Ζ,Α) που αποτελείται από τα τεμάχια 416 και 417 Αγρ.Αρδανίου, εμβαδόν 14850τ.μ και βρίσκεται στη θέση πεποιήματα της Δημοτικής Ενότητας Αρδανίου σε α) είναι αρχικό και οικοδομήσιμο ως προς το εμβαδόν και τις διαστάσεις σύμφωνα με τις πολεοδομικές διατάξεις που ισχύουν σήμερα β) βρίσκεται εκτός ορίων άσπας οσον αφορά και εκτός ΖΟΕ γ) δεν ημικείται στις διατάξεις του Ν. 1337/83 περί εισαγωγής σε η/υ και ζ/η/υ γ) δεν είναι δεν διατηρούνται ενσώματες γραμμές μεταφορικής ικανότητας της ΔΕΗ ή οποιουδήποτε αερίου, ε) είναι εκτός και κατά μήκος του προσώπου του εν θεματε γεωτεμαχίου δεν υπάρχουν οκαροφωρα δέντρα, και στ) σε απόσταση μικρότερη των 20μ από στοθε δεν διατηρούνται μέγα

Ο ΜΗΧΑΝΙΚΟΣ

ΓΚΙΛΑΚΗΣ ΧΡΗΣΤΟΣ
 ΔΙΠΛ. ΠΛΗΡΟΤΕΣ ΜΗΧΑΝΙΚΟΣ Α.Π.Θ.
 ΑΜΚΑ 1199094-007 ΑΔΜΗΕΚΑΕ

ΔΗΛΩΣΗ ΔΙΟΙΚΗΤΗ(Ν. 4050/2011)

Οι κάτωθι υπογεγραμμένοι Καμπαρμούσης Χρήστος και Θεόδωρος Βασιλείη δηλώνουμε ότι: τα όρια του γεωτεμαχίου με στοιχεία Α,Β,Γ,Δ,Ε,Ζ,Α εμβαδόν 14850τ.μ και βρίσκεται στη θέση πεποιήματα της Δημοτικής Ενότητας Αρδανίου υποκαθίστανται από εμια και εμβαδόν με τα στοιχεία των δηλώνουμε ορανό του γεωτεμαχίου και την ύψωση και την αμια του διακομηματος μας να οητισουμε την έκδοση αδείας δομήσης

ΟΙ ΔΗΛΩΝΤΕΣ

ΑΠΟΣΤΑΣΜΑ ΧΑΡΤΗ ΔΙΑΜΟΝΗΣ 1932 ΑΓΤΟΣ ΑΡΔΑΝΙΟΥ ΚΑΙΜΑΚΑΣ 1:5000

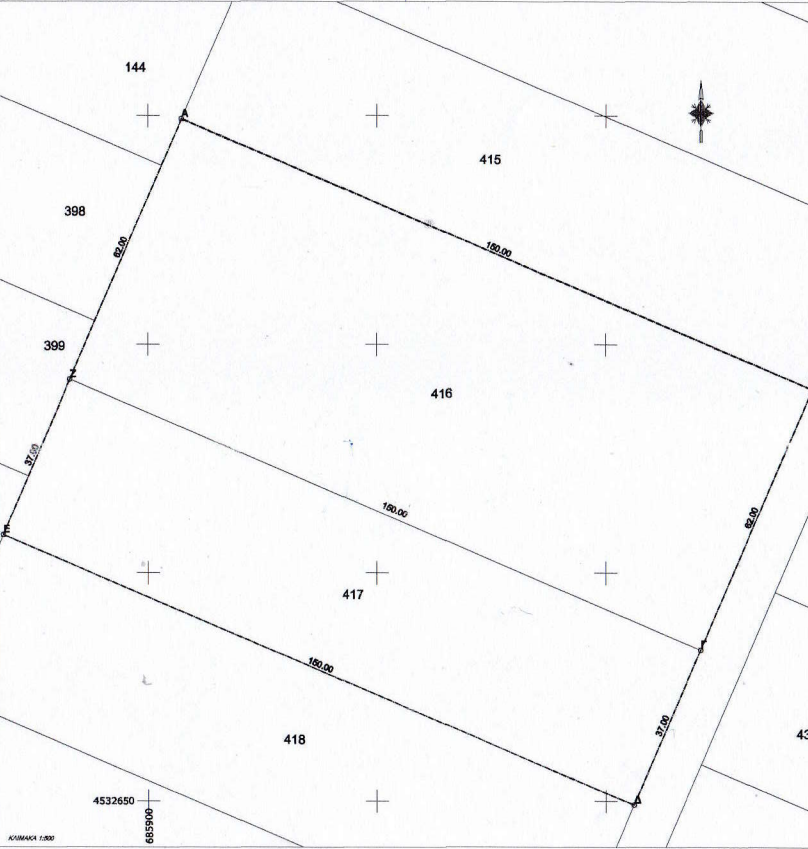
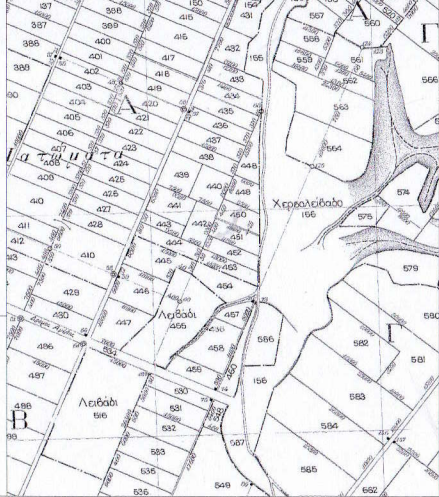

Συνοδεύει την με αριθμό 13846/Α/1-10-2020 πράξη χαρακτηρισμού του Δασοαρχείου Σουφλίου
ΘΕΩΡΗΘΗΚΕ
 Η ΑΝΑΠΛΗΡΩΤΡΙΑ ΔΑΣΑΡΧΗΣ
 Γιαννούλα Σ. Διαγκόκη
 Δασοπόνος με Α βαθμό

| | |
|--|---|
| ΕΡΓΟΔΟΤΗΣ: | ΚΑΜΠΑΡΜΟΥΣΗΣ ΧΡΗΣΤΟΣ ΘΕΟΔΩΡΟΥ ΒΑΣΙΛΙΚΗ |
| ΕΡΓΟ: | ΤΟΠΟΓΡΑΦΙΚΟ ΔΙΑΓΡΑΜΜΑ |
| ΤΟΠΟΘΕΣΙΑ: | ΑΓΡΟΚΤΗΜΑ ΑΡΔΑΝΙΟΥ ΤΕΜΑΧΙΑ 416-417 |
| ΜΕΛΕΤΗ: | ΓΚΙΛΑΚΗΣ ΧΡΗΣΤΟΣ - πολιτικός μηχανικός |
| ΣΧΕΔΙΟ: | ΤΟΠΟΓΡΑΦΙΚΟ ΔΙΑΓΡΑΜΜΑ |
| ΚΑΙΜΑΚΑ: | 1:500 |
| ΧΡΟΝΟΣ ΜΕΛΕΤΗΣ: | ΑΥΓΟΥΣΤΟΣ 2020 |
| ΣΦΡΑΓΙΔΑ-ΥΠΟΓΡΑΦΗ ΜΕΛΕΤΗΤΗ | ΣΦΡΑΓΙΔΑ-ΥΠΟΓΡΑΦΗ ΥΠΗΡΕΣΙΑΣ |
| ΓΚΙΛΑΚΗΣ ΧΡΗΣΤΟΣ ΔΙΠΛ. ΠΛΗΡΟΤΕΣ ΜΗΧΑΝΙΚΟΣ Α.Π.Θ. ΑΜΚΑ 1199094-007 ΑΔΜΗΕΚΑΕ | ΑΡΙΘ. ΣΧΕΔΙΟΥ T-1 |