



ΛΑΠΟΚΩΝΣΤΑΝΤΑΚΗΣ ΣΠΥΡΟΣ

ΠΟΛΙΤΙΚΟΣ ΜΗΧΑΝΙΚΟΣ ΔΟΜΙΚΩΝ ΕΡΓΩΝ

ΔΙΕΥΘ : ΠΛΟΥΜΙΔΟΥ 53 ΙΕΡΑΠΕΤΡΑ

ΚΙΝ : 6945995765

email : spyros842000@yahoo.gr

ΜΕΛΕΤΗΤΗΣ

ΛΑΠΟΚΩΝΣΤΑΝΤΑΚΗΣ ΣΠΥΡΟΣ
ΠΟΛΙΤΙΚΟΣ ΜΗΧΑΝΙΚΟΣ ΔΟΜΙΚΩΝ ΕΡΓΩΝ

ΕΡΓΟΔΟΤΗΣ

ΚΑΝΙΤΑΚΗΣ ΓΕΩΡΓΙΟΣ & ΚΑΝΙΤΑΚΗΣ ΕΜΜΑΝΟΥΗΛ

ΕΡΓΟ

ΑΠΟΤΥΠΩΣΗ ΓΕΩΤΕΜΑΧΙΟΥ ΕΚΤΟΣ ΟΙΚΙΣΜΟΥ ΠΑΧΕΙΑΣ ΑΜΜΟΥ
Δ.Δ ΙΕΡΑΠΕΤΡΑΣ - Π.Ε ΛΑΣΙΘΙΟΥ

ΘΕΜΑ

ΤΟΠΟΓΡΑΦΙΚΟ ΔΙΑΓΡΑΜΜΑ

ΘΕΣΗ

" ΚΑΡΑΒΑΣ " ΔΗΜΟΤΙΚΗ ΕΝΟΤΗΤΑ ΠΑΧΕΙΑΣ ΑΜΜΟΥ
Δ.Δ ΙΕΡΑΠΕΤΡΑΣ - Π.Ε. ΛΑΣΙΘΙΟΥ

ΕΜΒΑΔΟΝ

11.405,72 τ.μ

ΚΛΙΜΑΚΑ

1:500

ΗΜΕΡΟΜΗΝΙΑ

Απρίλιος 2016



Ανήκει στο αριθμό 2350/21-9-2016 έγγραφο Δ/σης Δασών Λασιθίου

Άγιος Νικόλαος 21-09-2016

ΘΕΩΡΗΘΗΚΕ

Δ/ΝΤΗΣ ΔΑΣΩΝ ΛΑΣΙΘΙΟΥ

ΜΑΝΩΛΗΣ ΣΥΛΛΙΓΑΡΔΟΣ
ΔΑΣΟΛΟΓΟΣ

ΥΠΟΓΡΑΦΗ

ΣΦΡΑΓΙΔΑ

ΛΑΠΟΚΩΝΣΤΑΝΤΑΚΗΣ ΣΠΥΡΟΣ
ΜΗΧΑΝΙΚΟΣ ΤΕ ΠΟΛ.ΔΟΜ.ΕΡΓΩΝ
ΠΛΟΥΜΙΔΟΥ 53 ΙΕΡΑΠΕΤΡΑΣ
ΑΦΜ 124023846 ΔΟΥ ΙΕΡΑΠΕΤΡΑΣ
ΑΡ. Μ. ΕΕΤΕΜ 44804

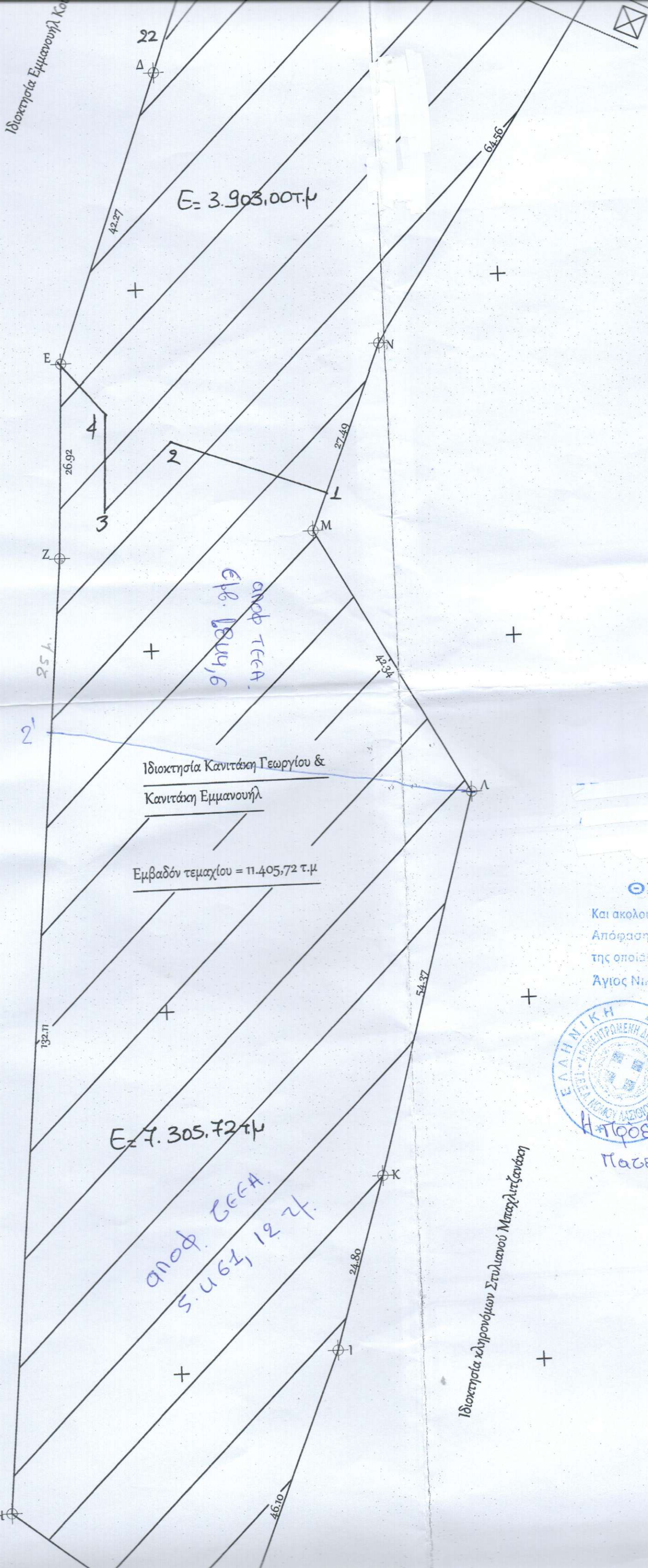

Ιδιοκτησία Εμμανουήλ Κο

Ιδιοκτησία Εμμανουήλ Κοϊνάκης

Ιδιοκτησία κληρονόμων Στυλιανού Μπαχλιτζανάκης

Ε = 3.903,00 τ.μ

Ε = 7.305,72 τ.μ

Εμβαδόν τεμαχίου = 11.405,72 τ.μ

Εμβαδόν Τ.Ε.Ε.Α.
5.184,6

Εμβαδόν Τ.Ε.Ε.Α.
5.467,12 τ.μ

ΘΕΩΡΗΘΗΚΕ

Και ακολουθεί την υπ' αριθμ. 3/9090
Απόφαση της Τ.Ε.Ε.Α. Νομού Αιτωλίας
της οποίας αποτελεί αναπόσπαστο τμήμα
Αγιος Νικόλαος 14-10-2020



Η Πρόεδρος της Τ.Ε.Ε.Α.
Παυλοπούλου Μαρία
Προσβόλος

Πίνακας Συντεταγμένων των κορυφών του Α,Β,Γ.....

Εμβαδόν τεμαχίου = 11405.72 τ.μ. - Περίμετρος = 589.46 μ.

α/α	Χ	Υ	Αποστάσεις
Α	664652.87	3885435.52	---
Β	664642.39	3885435.51	Α - Β: 10.48
Γ	664631.16	3885425.39	Β - Γ: 15.12
Δ	664621.91	3885400.09	Γ - Δ: 26.94
Ε	664607.39	3885360.39	Δ - Ε: 42.27
Ζ	664606.04	3885333.51	Ε - Ζ: 26.92
Η	664593.93	3885201.96	Ζ - Η: 132.11
Θ	664622.49	3885179.75	Η - Θ: 36.18
Ι	664639.72	3885222.51	Θ - Ι: 46.10
Κ	664646.88	3885246.26	Ι - Κ: 24.80
Λ	664661.37	3885298.67	Κ - Λ: 54.37
Μ	664640.99	3885335.78	Λ - Μ: 42.34
Ν	664651.22	3885361.30	Μ - Ν: 27.49
Ξ	664686.93	3885415.08	Ν - Ξ: 64.56
Ο	664672.09	3885422.66	Ξ - Ο: 16.66
Α	664652.87	3885435.52	Ο - Α: 23.13

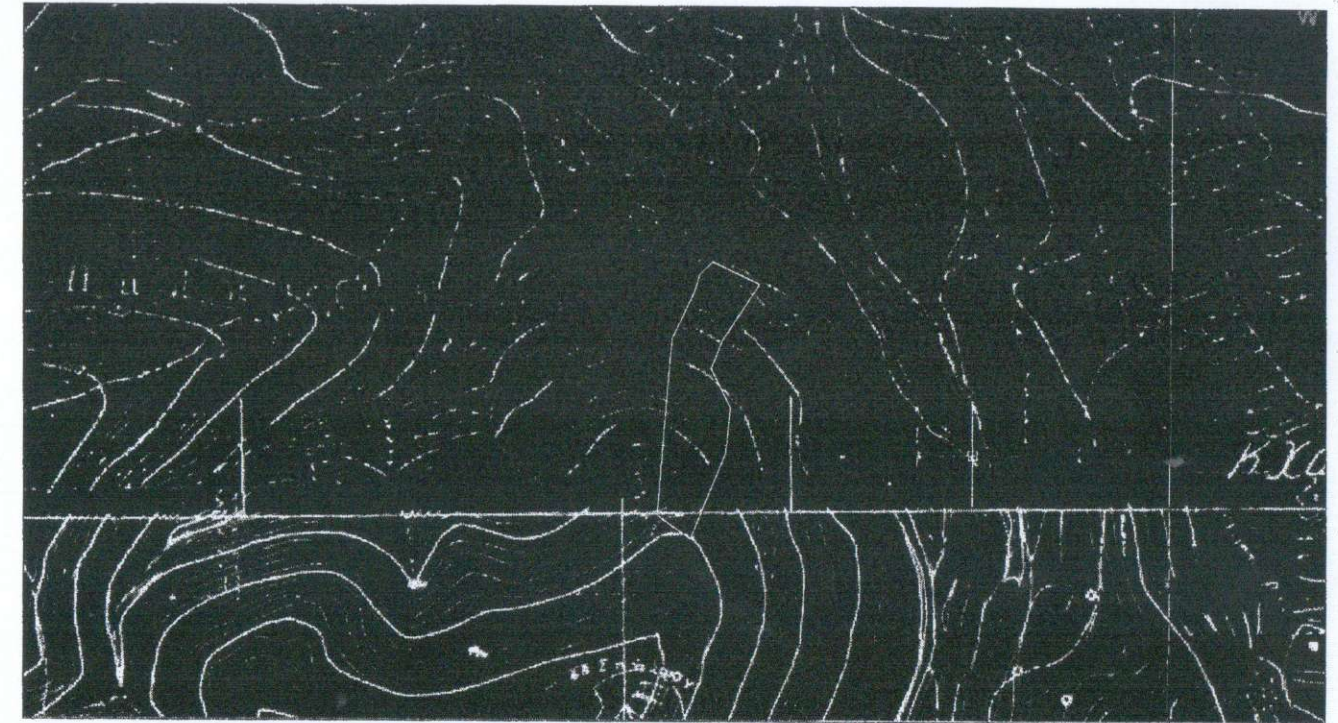

ΟΡΟΙ ΔΟΜΗΣΗΣ

ΓΕΝΙΚΟΙ ΟΡΟΙ ΔΟΜΗΣΗΣ ΕΚΤΟΣ ΣΧΕΔΙΟΥ

(Φ.Ε.Κ 308Α/ 31-12-2003 & Π.Δ της 24-5-85 - Φ.Ε.Κ 270Δ/ 31-5-85 & Φ.Ε.Κ 530/ 19-10-2009)

ΚΑΤΑ ΚΑΝΟΝΑ

α) Ελάχιστο εμβαδόν: 4000τ.μ.

Ελάχιστο Πρόσωπο σε κοινόχρηστο δρόμο: 25μ. (Ν. 3212/2003)

Επί Επαρχιακών-Εθνικών-Κυρίων Κοινοτικών Οδών

Ελάχιστο Πρόσωπο: 45μ.

Ελάχιστο Βάθος: 50μ.

Ελάχιστο εμβαδόν: 4.000τ.μ.

ΚΑΤΑ ΠΑΡΕΚΚΛΙΣΗ

Προ 12-11-1962

Προ 12-9-1964

Προ 17-10-1978

Ε=750τ.μ.

Ε=1.200τ.μ.

Ε=2.000τ.μ.

