

α/α	X	Y	Απόσταση (μ)
1	298985.21	4184588.83	1-2=25.01
2	298995.60	4184586.18	2-3=4.28
3	298996.17	4184562.79	3-4=60.56
4	298956.77	4184518.59	4-5=77.00
5	298951.66	4184523.39	5-6=15.78
6	298943.03	4184536.56	6-7=12.00
7	298952.57	4184543.85	7-1=55.65
1	298985.21	4184588.83	

Εμβαδόν (1,2,3,4,5,6,7,1) = 1471,53 τ.μ.

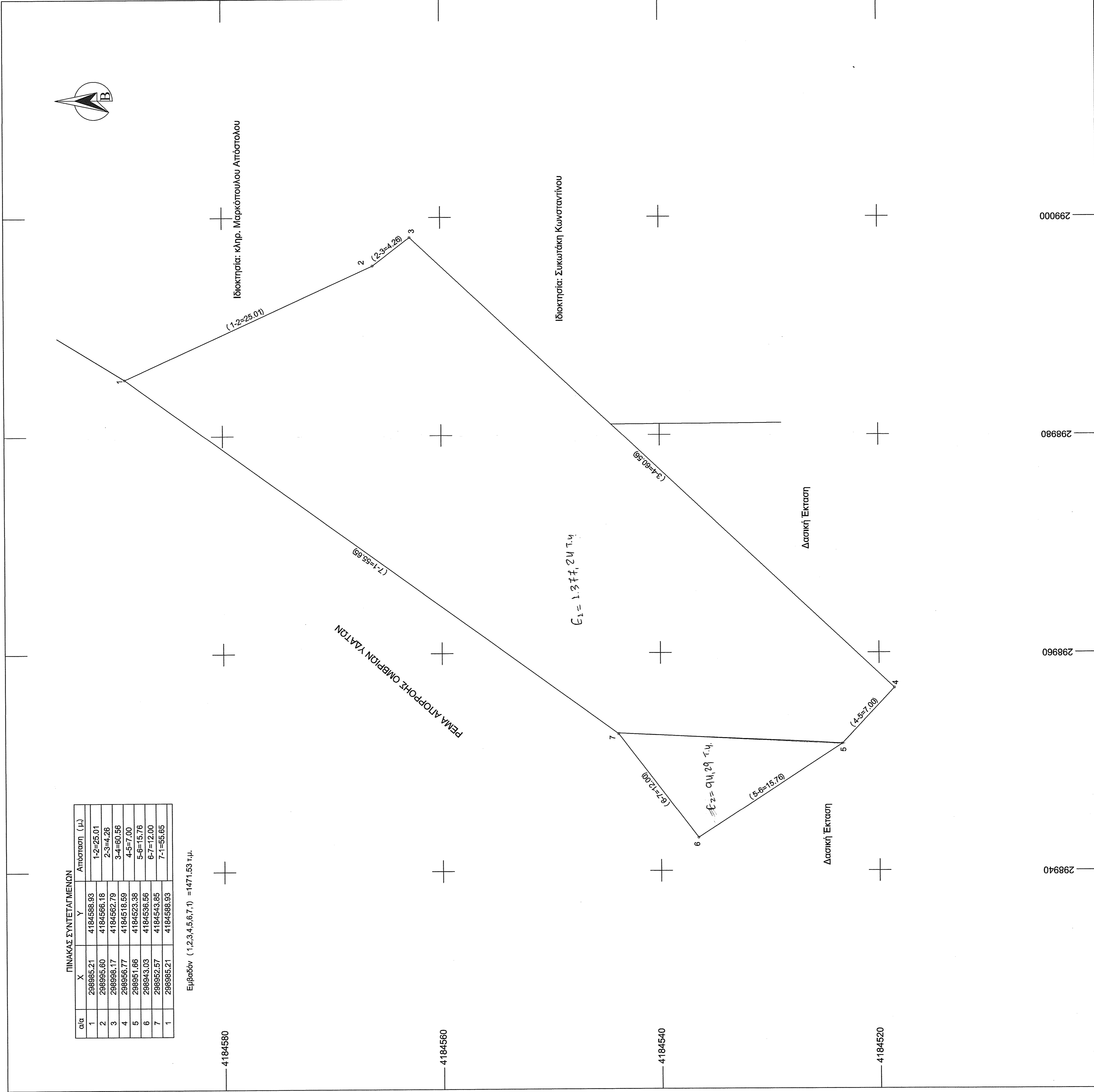
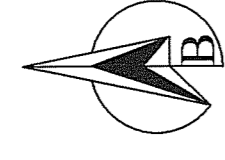

**ΥΠΟΜΝΗΜΑ**

Εμβαδομέτρηση:  
Επιφάνεια γηπέδου:

$E = E (1,2,3,4,5,6,7,1) = 1.471,53\mu^2$

**Παρατηρήσεις:**

- Οι συντεταγμένες των κορυφών του γηπέδου που αναφέρονται στο Τοπογραφικό Διάγραμμα είναι στο Ελληνικό Γεωδαιτικό Σύστημα Αναφοράς 1987 (Ε.Γ.Σ.Α. '87)
- Η εξέταση από το Ε.Γ.Σ.Α. '87 πραγματοποιήθηκε με παρατηρήσεις που διεξήχθησαν την 04/05/2019 κόνοντας χρήση του σταθμού RTCM 0032 του ίδιου δικτύου SmartNet της εταιρίας Meitica A.E. με συντεταγμένες (Χ,Υ) = ( 276051,207, 4172917,833)
- Για τις μετρήσεις χρησιμοποιήθηκε GNSS δέκτης Leica GS08Plus με Serial Number 1852486 με καταγραφή συνθηκών L1 και L2 του συστήματος GPS και Glonass.
- Η ευθύνη της υπαδείξης των ορίων της ιδιοκτησίας, που απεικονίζεται στο παρόν τοπογραφικό διάγραμμα ανήκει στους φερόμενους ως ιδιοκτήτες, σύμφωνα με την παρ. 5 του άρθρου 2 του Ν. 3212/2003 ( ΦΕΚ 308/31-12-2003)

Τίτλοι ιδιοκτησίας:  
Δεν ελέγχθησαν

Κτίσματα: Δεν υπάρχουν

**ΔΗΛΩΣΗ ΙΔΙΟΚΤΗΤΩΝ**

Τα αναγραφόμενα στοιχεία για το εν λόγω ακίνητο, που είναι ιδιοκτησία μας είναι απόλυτα ακριβή. Τα δε όρια του ακινήτου τείθηκαν παρουσία μας και κατόπιν υποδείξεώς μας.  
ΗΜΕΡΟΜ. Μάιος 2019  
Η ΔΗΛΩΟΥΣΑ

**ΔΗΛΩΣΗ ΜΗΧΑΝΙΚΟΥ Ν.651/77, Άρθρο 5**

Η κάτωθι υπεργραμμένη Αρβανίτη Αικατερίνη, Πολιτικός Μηχανικός, δηλώνω υπεύθυνα ότι το παρακάτω αγροτεμάχιο υπό τα στοιχεία ( 1,2,3,4,5,6,7,1) Εμβαδού E=1,471,53μ², ιδιοκτησίας Αντωνοπούλου Ροΐδουλας που βρίσκεται στην αγροτική περιφέρεια Τ.Κ. Φολοής, Δ.Ε. Φολοής, του Δ. Αρχ. Ολυμπίας:

- α) βρίσκεται εκτός σχεδίου πόλεως, εκτός οριοθετημένου οικισμού, εντός της ακτίνας των 800μ. από το κέντρο του στάσιμου οικισμού αλλά χαρακτηρίζεται ως εκτός οικισμού λόγω των εξαιρέσεων της παρ. 2 του άρθρου 4 του Π.Δ/24-4-85 ( ΦΕΚ-181/Δ/3-5-85) , εκτός Γ.Π.Σ., εκτός ζώνης οικιστικού ελέγχου και και εντός οριοθετημένων περιοχών του δικτύου Natura 2000, στη θέση "Καρακαστάνια" της Τ.Κ. Φολοής, Δ.Ε. Αρχ. Ολυμπίας, Δ. Αρχ. Ολυμπίας, Π.Ε. Ηλείας
- β) απέχει από τη θάλασσα απόσταση άνω των 800μ.
- γ) δεν οφείλει εισφορά σε γη και χρήση σύμφωνα με το Ν. 1337/83
- δ) είναι μη άρτο και μη οικοδομήσιμο, σύμφωνα με τις αρχαιολογικές πολεοδομικές διατάξεις
- ε) εντός αυτού δε διέρχεται ρέμα
- στ) επί αυτού δε διέρχεται ρεύμα υψηλής τάσης της ΔΕΗ ή αγωγός φυσικού αερίου
- ζ) Η περιοχή βρίσκεται εκτός ανάρτησης των δασικών χαρτών του Ν. Ηλείας

ΗΜΕΡΟΜ. Μάιος 2019  
Ο ΜΗΧΑΝΙΚΟΣ

**ΑΡΒΑΝΙΤΗ ΠΑΝ. ΑΙΚΑΤΕΡΙΝΗ**  
ΔΙΠΛΩΜΑΤΟΥΧΟΣ ΠΟΛΙΤΙΚΟΣ ΜΗΧΑΝΙΚΟΣ  
ΕΘΝΙΚΟΥ ΜΕΤΣΟΒΙΟΥ ΠΟΛΥΤΕΧΝΕΙΟΥ  
ΜΕΛΟΣ Τ.Ε.Ε. ΑΡΧΙΤΕΚΤΟΝΩΝ  
ΚΑΤΕΥΝΗΜΕΝΗ ΑΡΧΙΤΕΚΤΟΝΩΣ  
Α.Φ.Μ. 140399747  
Δ.Ο.Υ. ΠΥΡΓΟΥ

**ΑΠΟΣΠΑΣΜΑ ΟΡΘΟΦΩΤΟΧΑΡΤΗ**

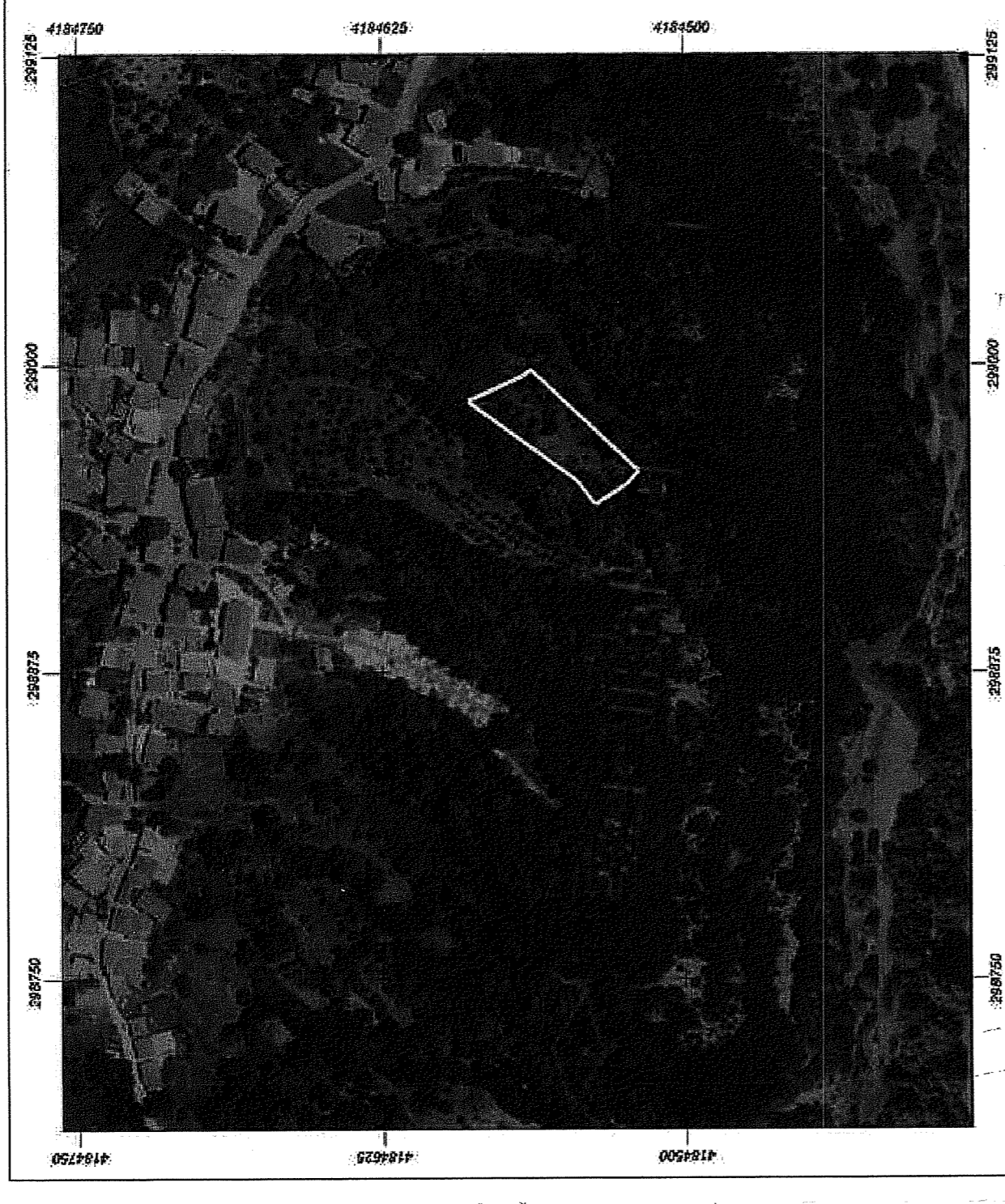

ΑΝΤΩΝΟΠΟΥΛΟΥ ΡΟΪΔΟΥΛΑ

ΑΠΟΤΥΠΩΣΗ ΑΓΡΟΤΕΜΑΧΙΟΥ

ΘΕΣΗ "ΚΑΡΑΚΑΣΤΑΝΙΑ" Τ.Κ. ΦΟΛΟΗΣ, Δ.Ε. ΦΟΛΟΗΣ,  
Δ. ΑΡΧ. ΟΛΥΜΠΙΑΣ, Π.Ε. ΗΛΕΙΑΣ

ΘΕΜΑ

ΤΟΠΟΓΡΑΦΙΚΟ ΔΙΑΓΡΑΜΜΑ

ΜΕΛΕΤΗΤΗΣ  
ΑΡΒΑΝΙΤΗ ΑΙΚΑΤΕΡΙΝΗ  
ΠΟΛΙΤΙΚΟΣ ΜΗΧΑΝΙΚΟΣ ΕΜΠ

ΚΛΙΜΑΚΑ: 1/200

ΗΜΕΡΟΜΗΝΙΑ

ΜΑΪΟΣ 2019  
Ε.Ρ.Α.Ε.Η

Ο ΠΡΟΤΥΠΩΣΤΗΣ ΑΝΤΩΝΟΠΟΥΛΟΥ ΡΟΪΔΟΥΛΑ

στον τόπο... 18.5.2019 12:20

ΗΜΕΡΟΜΗΝΙΑ 16/10/2020

Α.Φ.Μ. 140399747 Δ.Ο.Υ. ΠΥΡΓΟΥ

Σφραγίδα Υπογραφή  
**ΑΡΒΑΝΙΤΗ ΠΑΝ. ΑΙΚΑΤΕΡΙΝΗ**  
ΔΙΠΛΩΜΑΤΟΥΧΟΣ ΠΟΛΙΤΙΚΟΣ ΜΗΧΑΝΙΚΟΣ  
ΕΘΝΙΚΟΥ ΜΕΤΣΟΒΙΟΥ ΠΟΛΥΤΕΧΝΕΙΟΥ  
ΜΕΛΟΣ Τ.Ε.Ε. ΑΡΧΙΤΕΚΤΟΝΩΝ  
ΚΑΤΕΥΝΗΜΕΝΗ ΑΡΧΙΤΕΚΤΟΝΩΣ  
Α.Φ.Μ. 140399747  
Δ.Ο.Υ. ΠΥΡΓΟΥ