

**ΥΠΟΜΗΝΗΜΑ**  
Α.1 ΠΙΝΑΚΑΣ ΣΥΝΤΕΤΑΓΜΕΝΩΝ ΚΟΡΥΦΩΝ

ΚΟΡΥΦΗ	X	Y	Σμ*1
A	345446.467	4259159.550	18.46
B	345464.481	4259152.191	9.14
Γ	345473.532	4259150.836	13.35
Δ	345485.919	4259145.864	11.88
Ε	345491.589	4259135.895	13.59
Ζ	345505.361	4259138.106	5.74
Η	345506.650	4259141.666	18.74
Θ	345509.604	4259160.407	14.51
Ι	345518.689	4259171.545	46.40
Κ	345480.523	4259187.624	14.84
Λ	345481.518	4259212.445	2.84
Μ	345483.728	4259213.845	11.77
Ν	345482.538	4259225.685	6.12
Ξ	345477.175	4259223.627	6.96
Ο	345471.086	4259227.002	10.85
Π	345483.735	4259219.025	11.24
Ρ	345463.749	4259133.865	14.83
Σ	345463.551	4259156.041	17.89
Τ	345447.666	4259182.397	22.87

Α.2. ΑΝΑΛΥΤΙΚΗ ΕΜΒΑΔΟΜΕΤΡΗΣΗ  
Με τη βοήθεια των σφαιρικών συντεταγμένων των κορυφών του:  
 $E = \sum (X_i + X_{i+1}) (Y_i - Y_{i+1})$   
**E (Α,Β,Γ,Δ,Ε,Ζ,...,Τ,Α) = 3.581,33 τ.μ.**

Α.3. ΥΠΟΜΗΝΗΜΑ ΣΥΣΤΗΜΑΤΟΣ ΑΝΑΦΟΡΑΣ  
Ελληνικό Γεωδαιτικό Σύστημα Αναφοράς 1987 (Ε.Γ.Σ.Α. 87)  
Για τις μετρήσεις χρησιμοποιήθηκε διπλόακτινο γεωδοτικό GNSS τύπου STONEX S9 GNSS. Η ακρίβεια των μετρήσεων όσον αφορά οριζοντιογραφικά είναι 1cm± 1ppm και υψομετρικά 2cm± 1ppm

Α.4. ΔΗΛΩΣΗ ΥΑΛΟΠΟΙΗΣΗΣ ΟΡΙΩΝ  
Ο υπογεγραμμένος Αλέξανδρος Γεώργιος ως ιδιοκτήτης του αγροτεμαχίου με στοιχεία (Α,Β,Γ,Δ,Ε,Ζ,...,Τ,Α) δηλώνει υπεύθυνα ότι τα όρια που υπεδείξει και αποτυπώθηκαν στο παρόν τοπογραφικό διάγραμμα είναι ορθά.  
Ο ΔΗΛΩΩΝ

Α.5 ΟΡΟΙ ΔΟΜΗΣΗΣ ΕΚΤΟΣ ΕΓΚΕΚΡΙΜΕΝΟΥ ΡΥΘΜΙΣΜΟΥ ΣΧΕΔΙΟΥ ΚΑΙ ΟΡΙΩΝ ΟΙΚΙΣΜΟΥ  
(Π.Δ. 24.05.1985 - Φ.Ε.Κ. 270.Δ / 31.05.1985 & Ν.3212 - Φ.Ε.Κ 308Α Σ/1.12.2003)  
Αρμότεια κατά κανόνα: (για πράσινα σε κοινόχρηστο δρόμο)  
Εμβάδων = 4.000 τ.μ. - Πρόσκατο = 25.00 μ.  
(για πράσινα σε διενθές, Εθνικές, Επαρχιακές, Δημοτικές και Κοινοτικές οδούς  
ως και σε εγκαταλεημένα τμήματα τους σε απορροαράκιες γραμμές)  
Εμβάδων = 4.000τ.μ. - Πρόσκατο 45.00μ. - Βάθος = 50.00 μ.

Αρμότεια κατά παρέκκλιση: (υψώς πρόσκατο σε δρόμο)  
Εμβάδων = 4.000 τ.μ.  
(για πράσινα σε διενθές, Εθνικές, Επαρχιακές, Δημοτικές και Κοινοτικές οδούς ως και σε εγκαταλεημένα τμήματα τους σε απορροαράκιες γραμμές)  
Εμβάδων = 1.200τ.μ. - Πρόσκατο = 20.00μ. - Βάθος = 40.00μ. (προς 17.10.1978)  
Εμβάδων = 1.200τ.μ. - Πρόσκατο = 20.00μ. - Βάθος = 35.00μ. (προς 12.09.1964)  
Εμβάδων = 750τ.μ. - Πρόσκατο = 10.00μ. - Βάθος = 15.00μ. (προς 12.11.1962)  
(Εμβάδων της ζώνης τράβιν και ακαριών & προς 24.04.1977)  
Εμβάδων = 2.000 τ.μ.

Α.6. ΥΠΕΥΘΥΝΗ ΔΗΛΩΣΗ Ν.651/77  
Ο υπογεγραμμένος Βελίας Γεώργιος, Πολίτης, Μηχανικός, δηλώνει υπεύθυνα ότι το αγροτεμάχιο υφιστάμενο Αξέσουλας Γεώργιου υπό στοιχεία (Α,Β,Γ,Δ,Ε,Ζ,...,Τ,Α) και εμβάδου Ε=3.581,33 τ.μ., βρίσκεται εκτός οικισμού και συγκεκριμένα στη θέση "Αγ. Γεώργιος", Κτηματικής Περιφέρειας Μολαοδρόνιου του Δήμου Λαριέας, δεν αποτελεί τμήμα μεγαλύτερης έκτασης και είναι μη όριο και μη οικοδομήσιμο σύμφωνα με τους σήμερα ισχύοντες παραρτηριακούς διατάξεις. Το εν λόγω γήπεδο δεν έχει υπογράψει συμφωνία σε γη και χρήμα, διότι δεν υπάγεται στις διατάξεις του Ν.1337/83.  
Λαμία, Ιανουάριος 2016  
Ο ΜΗΧΑΝΙΚΟΣ

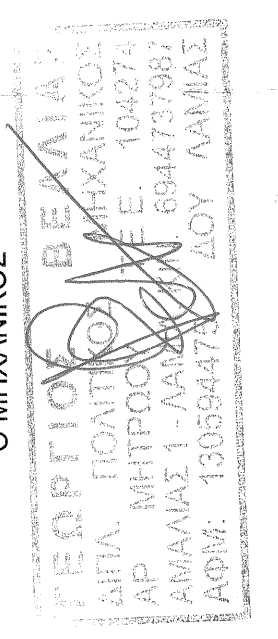

**ΙΔΙΟΚΤΗΤΗΣ: ΑΛΕΞΟΠΟΥΛΟΣ ΓΕΩΡΓΙΟΣ ΤΟΥ ΔΗΜΗΤΡΙΟΥ**

**ΕΡΓΟ : ΑΠΟΤΥΠΩΣΗ ΑΓΡΟΤΕΜΑΧΙΟΥ**

**ΘΕΣΗ ΕΡΓΟΥ : ΘΕΣΗ " ΑΓ. ΓΕΩΡΓΙΟΣ " ΚΤΗΜΑΤΙΚΗΣ ΠΕΡΙΦΕΡΕΙΑΣ Τ.Κ. ΜΑΛΛΑΝΔΡΙΝΟΥ ΔΗΜΟΥ ΔΟΡΙΔΑΣ**

**ΜΕΛΕΤΗΤΗΣ : ΒΕΛΙΑΣ ΓΕΩΡΓΙΟΣ**  
ΠΟΛΙΤΙΚΟΣ ΜΗΧΑΝΙΚΟΣ

**ΘΕΜΑ ΣΧΕΔΙΟΥ:**  
ΤΟΠΟΓΡΑΦΙΚΟ ΔΙΑΓΡΑΜΜΑ

**ΑΡΙΘΜΟΣ ΣΧΕΔΙΟΥ:**  
Τ1

**ΚΛΙΜΑΚΑ ΣΧΕΔΙΟΥ : 1 : 200**

**ΗΜΕΡΟΜΗΝΙΑ : ΙΑΝΟΥΑΡΙΟΣ 2016**

**ΣΦΡΑΓΙΔΑ - ΥΠΟΓΡΑΦΗ ΜΗΧΑΝΙΚΟΥ**  
ΣΦΡΑΓΙΔΑ - ΥΠΟΓΡΑΦΗ ΥΠΗΡΕΣΙΑΣ

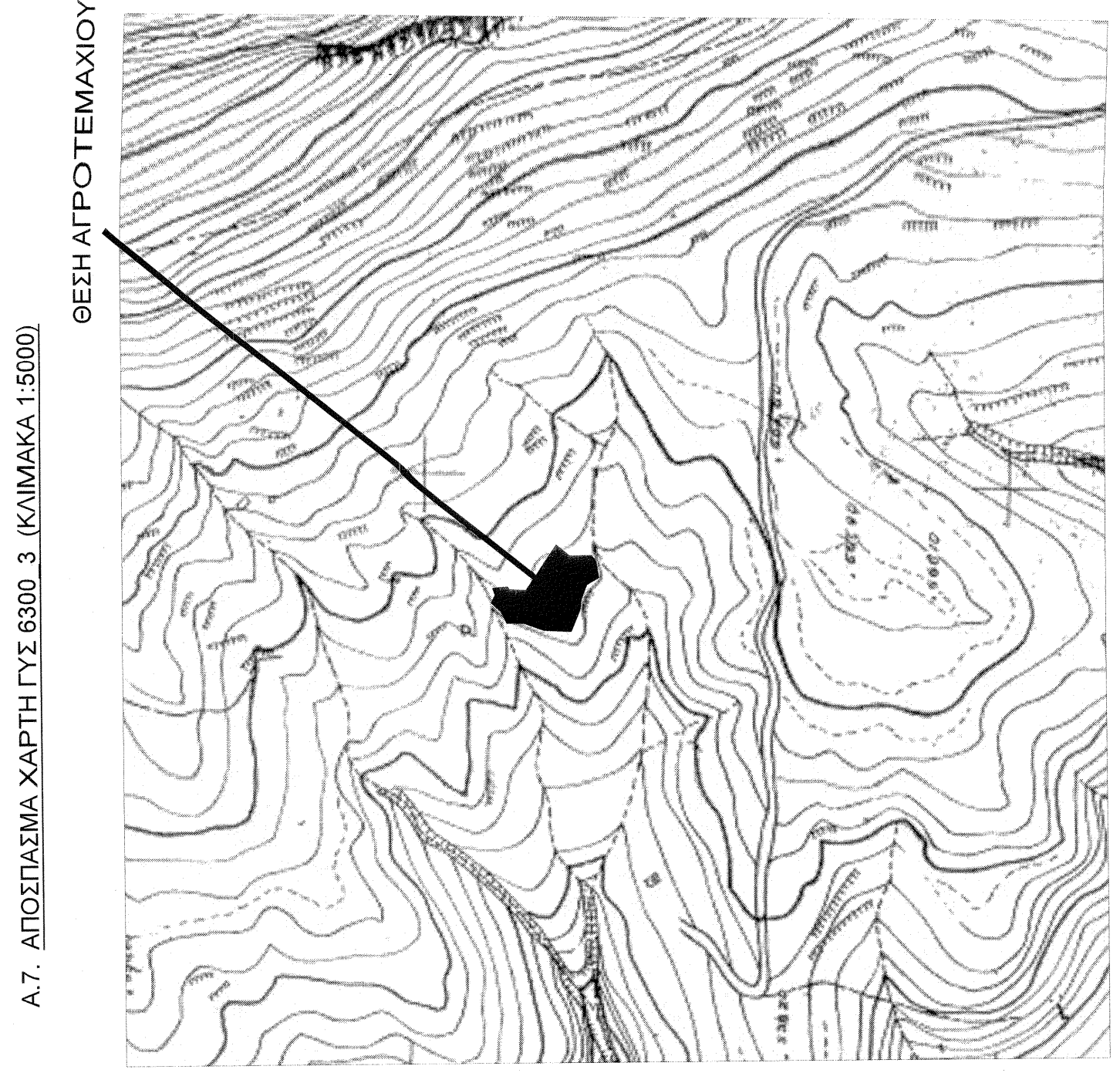

Α.7. ΑΠΟΣΤΑΣΜΑ ΧΑΡΤΗ ΓΥΣ 6300\_3 (ΚΛΙΜΑΚΑ 1:5000)  
ΘΕΣΗ ΑΓΡΟΤΕΜΑΧΙΟΥ