

ΑΠΟΣΠΑΣΜΑ ΧΑΡΤΗ 1 : 5000 ΑΡΙΘ. Φ. Χ. 5393.1

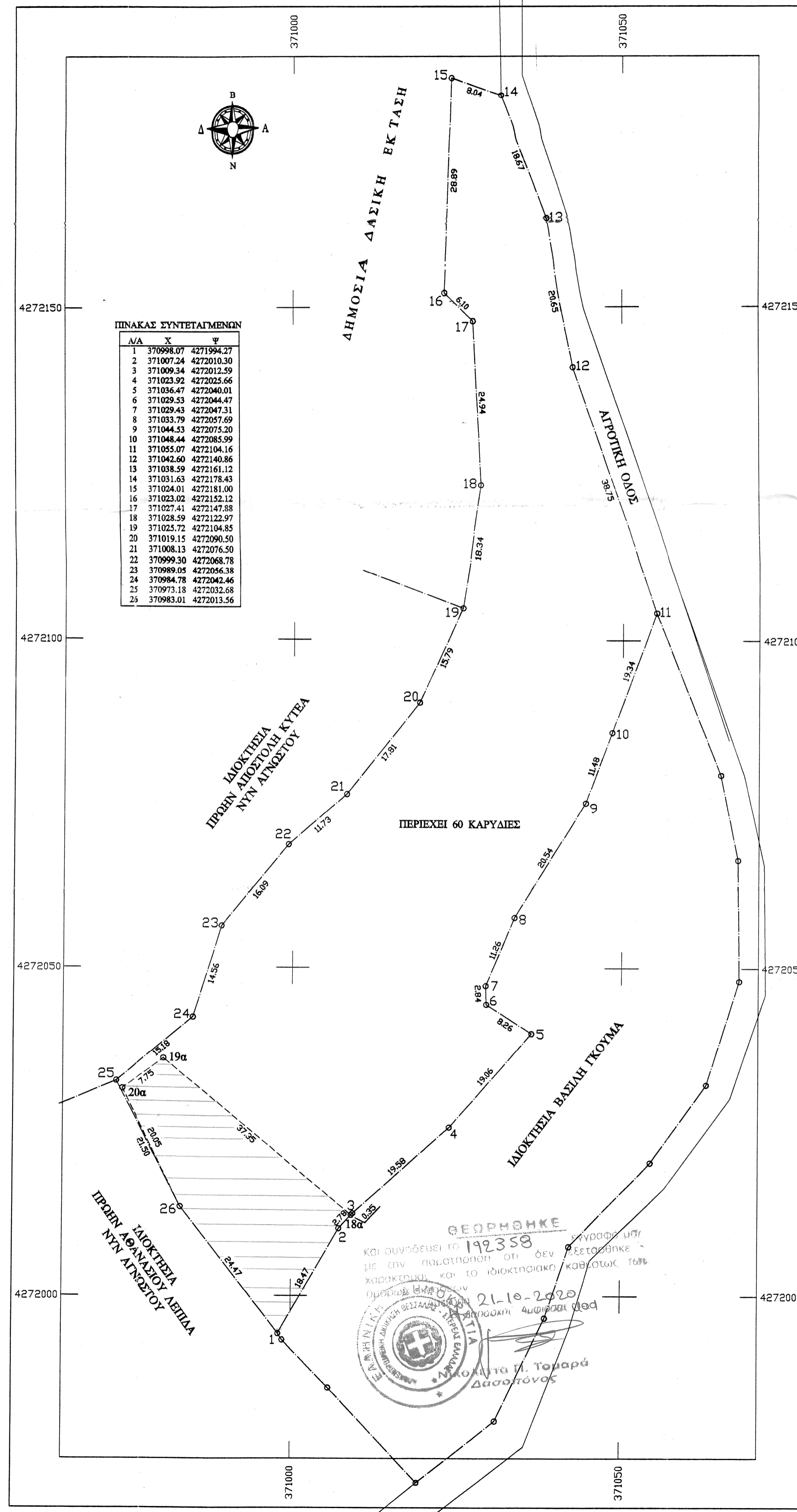
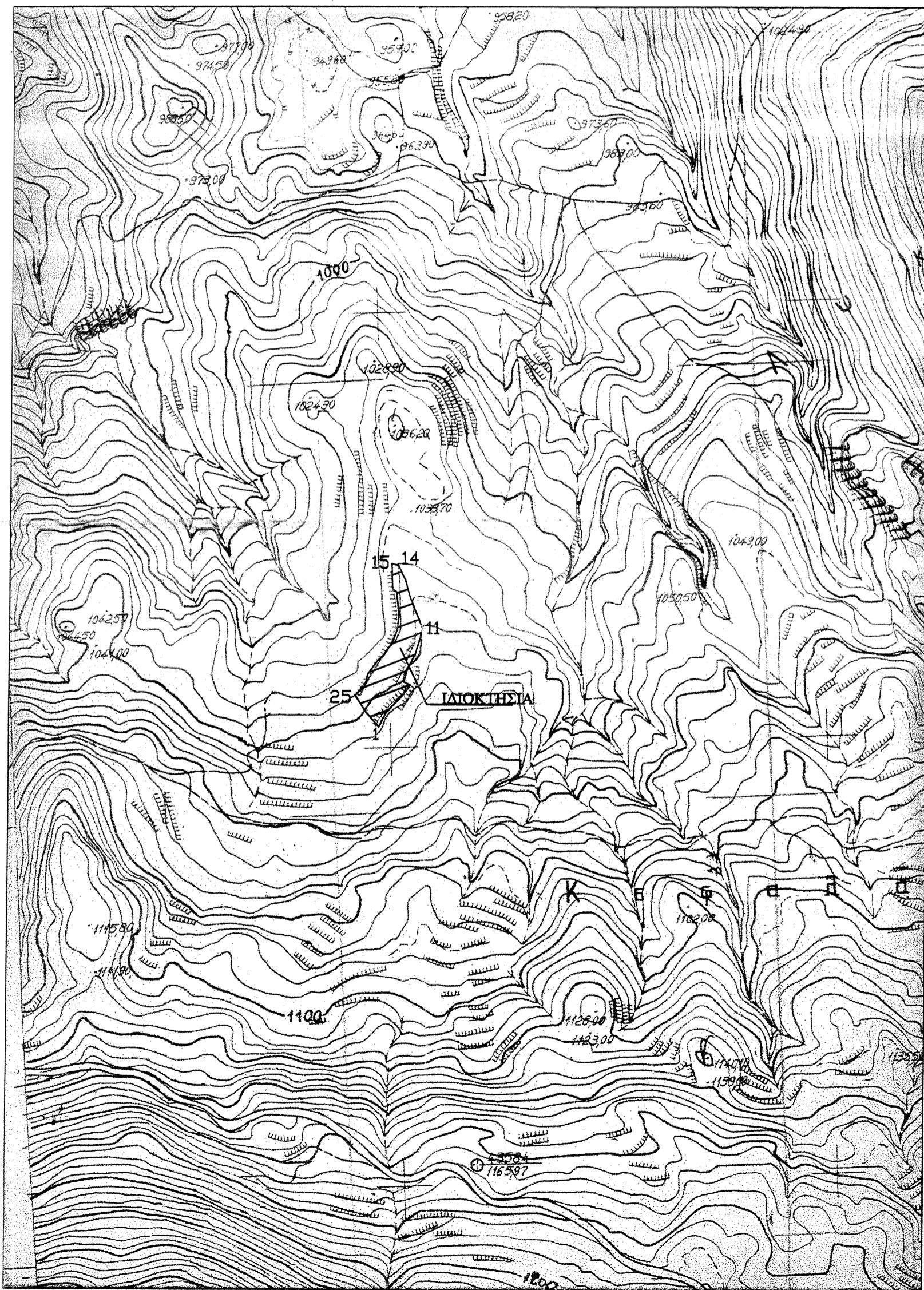

ΠΙΝΑΚΑΣ ΣΥΝΤΕΤΑΓΜΕΝΩΝ

Α/Α	Χ	Ψ
1	370998.07	4271994.27
2	371007.24	4272010.30
3	371009.34	4272012.59
4	371023.92	4272025.66
5	371036.47	4272040.01
6	371029.53	4272044.47
7	371029.43	4272047.31
8	371033.79	4272057.69
9	371044.53	4272075.20
10	371048.44	4272085.99
11	371055.07	4272104.16
12	371042.60	4272140.86
13	371038.59	4272161.12
14	371031.63	4272178.43
15	371024.01	4272181.00
16	371023.02	4272152.12
17	371027.41	4272147.88
18	371028.59	4272122.97
19	371025.72	4272104.85
20	371019.15	4272090.50
21	371008.13	4272076.50
22	370999.30	4272068.78
23	370989.05	4272056.38
24	370984.78	4272042.46
25	370973.18	4272032.68
25	370983.01	4272013.56

ΤΟΠΟΓΡΑΦΙΚΟ ΔΙΑΓΡΑΜΜΑ ΑΓΡΟΤΕΜΑΧΙΟΥ  
 ΙΔΙΟΚΤΗΣΙΑΣ ΠΑΝΑΓΙΩΤΗ ΓΚΟΥΜΑ του ΙΩΑΝΝΗ  
 ΣΤΗ ΘΕΣΗ "ΜΗΛΙΑ" ΤΗΣ ΚΤΗΜ. ΠΕΡΙΦ. ΕΠΙΧ.  
 ΚΛΙΜΑΚΑ 1 : 500

ΕΜΒΑΔΟΥ (1-2-3-4-5-6-7-8-9-10-11-12-13-14-15-16-17-18-19-20)

ΔΗΛΩΣΗ Ν. 651 / 77  
 Ο ΚΑΤΩΦΙ ΥΠΟΓΡΑΜΜΕΝΟΣ ΜΗΧΑΝΙΚΟΣ ΔΗΛΩΝΩ  
 ΑΓΡΟΤΕΜΑΧΙΟ ΜΕ ΣΤΟΙΧΕΙΑ (1-2-3-4-5-6-7-8-9-10-11-12-  
 23-24-25-26-1) ΕΜΒΑΔΟΥ 5.237,20 μ<sup>2</sup> ΒΡΙΣΚΕΤΑΙ ΕΚΤΟΣ  
 ΟΡΙΩΝ ΟΙΚΙΣΜΟΥ ΚΑΙ ΣΥΜΦΩΝΑ ΜΕ ΤΟΥΣ ΙΣΧΥΟΝΤΕΣ  
 ΔΟΜΗΣΗΣ ΕΙΝΑΙ ΑΡΤΙΟ ΚΑΙ ΟΙΚΟΔΟΜΗΣΙΜΟ.  
 ΟΡΟΙ ΔΟΜΗΣΗΣ Π. Δ. 24 / 31.5.85 ΦΕΚ 270 Δ'.  
 Η ΑΠΟΤΥΠΩΣΗ ΕΓΙΝΕ ΤΑΧΥΜΕΤΡΙΚΑ ΚΑΙ ΕΙΝΑΙ ΕΞΑΡ-  
 ΤΗΣΙΜΗ ΣΥΝΤΕΤΑΓΜΕΝΩΝ ΕΓΓΕ 87.  
 ΤΟ ΑΝΑΦΕΡΟΜΕΝΟ ΑΓΡΟΤΕΜΑΧΙΟ ΔΕΝ ΠΡΟΕΡΧΕΤΑΙ  
 ΤΑ ΟΡΙΑ ΚΑΙ ΤΟΥΣ ΟΜΟΡΟΥΣ ΓΕΙΤΟΝΕΣ ΥΠΕΛΘΕΙΣ Ο

ΠΑΡΑΤΗΡΗΣΗ : ΤΟ ΤΜΗΜΑ ΥΠΟ ΣΤΟΙΧΕΙΑ (1-2-18α-19α-  
 612,35 μ<sup>2</sup> ΕΧΕΙ ΑΠΟΤΥΠΩΘΕΙ ΚΑΙ ΕΜΒΑΔΟΜΕΤΡΗΘΕΙ ΚΑΤΑ  
 ΤΟΥ ΒΑΣΙΛΕΙΟΥ ΓΚΟΥΜΑ ΤΟΥ ΝΑΙΑ ΩΣ ΙΔΙΟΚΤΗΣΙΑ ΤΟΥ  
 ΠΡΑΞΗ ΧΑΡΑΚΤΗΡΙΣΜΟΥ ΑΠΟ ΤΟ ΔΑΣΑΡΧΕΙΟ ΑΜΦΙΣΣΟΝΟΣ

ΟΡΟΙ ΔΟΜΗΣΗΣ  
 ΕΛΑΧ. ΕΜΒΑΔΟΝ : 4.000,00 μ<sup>2</sup>  
 ΠΟΣ. ΚΑΛΥΨΗΣ : 10 %  
 ΣΥΝ. ΔΟΜΗΣΗΣ : 0,2  
 ΟΡΟΦΟΙ : 2  
 ΑΠΟΣΤΑΣΗ ΑΠΟ ΟΡΙΑ : 15 μ

ΓΕΩΡΓΙΟΣ Ν. ΤΟΤΑΡΑ  
 ΔΙΑΣΤΑΣΙΟΓΡΑΦΟΣ  
 ΑΡΙΘΜΟΣ ΠΡΩΤΟΚΟΛΛΟΥ 192358  
 ΗΜΕΡΟΜΗΝΙΑ 21-10-2020  
 ΚΑΙ ΣΥΜΒΑΛΕΙ ΤΟ 192358  
 με την παρέρχουσα ότι δεν εστάθηκε  
 χαρακτηριστικό και το ιδιοκτησιακό καθεστώς των  
 ορισμένων χωστών  
 ΟΡΟΦΟΙ 2  
 ΑΠΟΣΤΑΣΗ ΑΠΟ ΟΡΙΑ 15 μ

ΑΝΑΡΤΗ  
 ΔΙΑΣΤΑΣΙΟΓΡΑΦΟΣ  
 ΑΦΜ  
 ΑΕΩΝ  
 2255