

ΑΠΟΣΠΑΣΜΑ ΧΑΡΤΗ 1:5000 ΑΡΙΘ. Φ.Χ. 5392.4

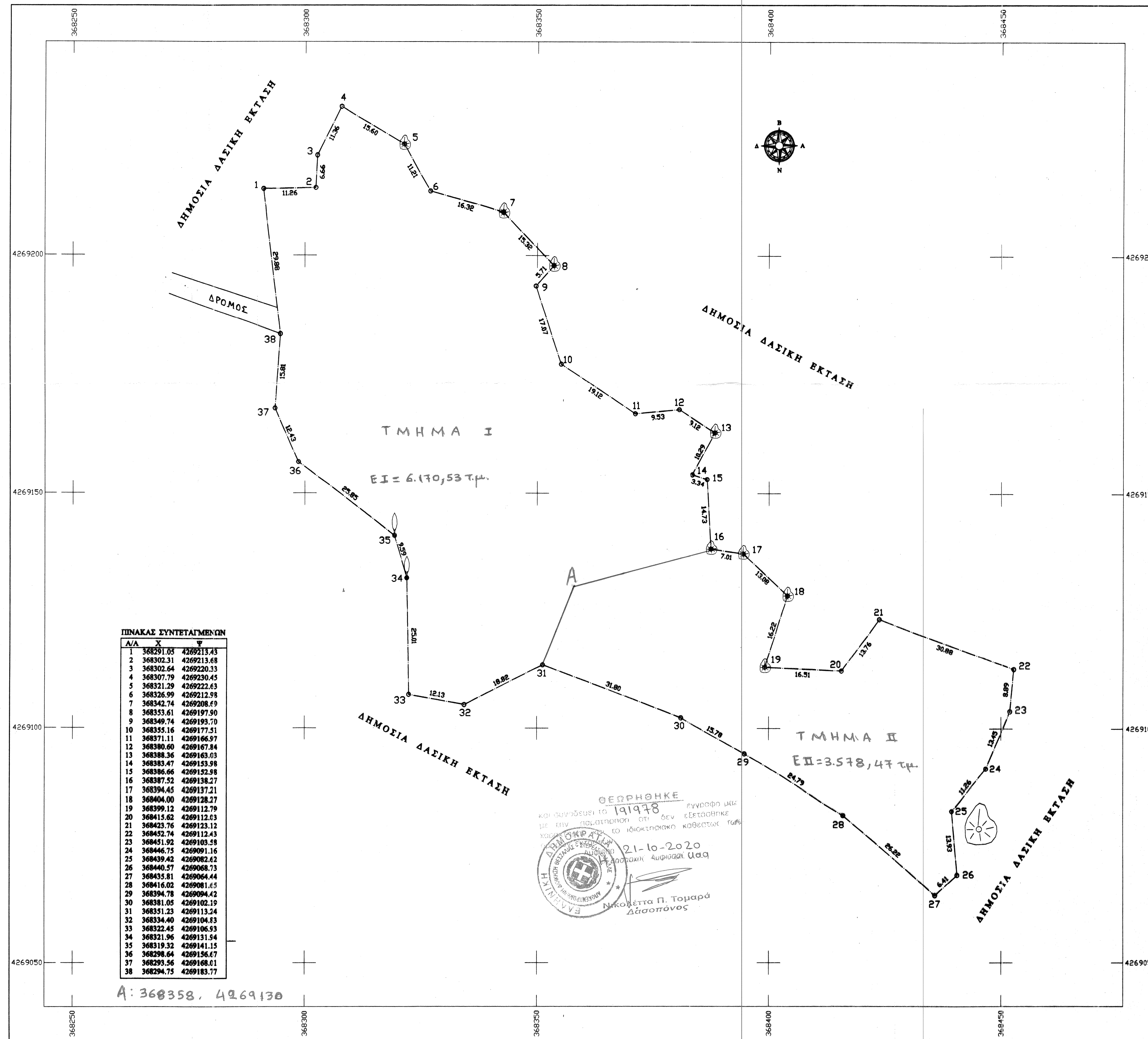
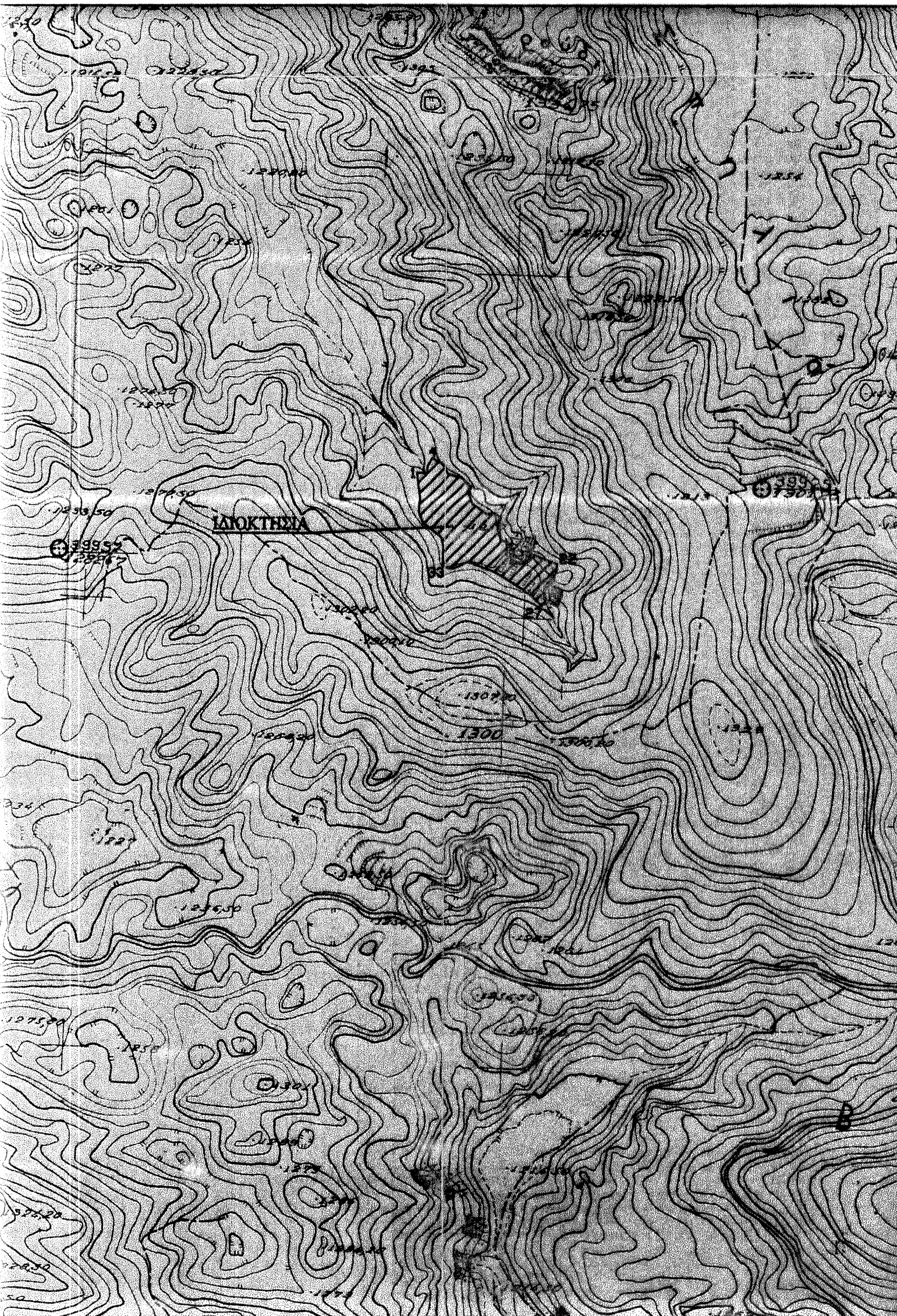

ΠΙΝΑΚΑΣ ΕΥΝΤΕΤΑΓΜΕΝΩΝ

Α/Α	X	Y
1	368291.05	4269215.43
2	368302.31	4269213.68
3	368302.64	4269220.53
4	368307.79	4269230.45
5	368321.29	4269222.63
6	368326.99	4269212.98
7	368342.74	4269208.69
8	368353.61	4269197.90
9	368349.74	4269193.70
10	368355.16	4269177.51
11	368371.11	4269166.97
12	368380.60	4269167.84
13	368388.36	4269163.03
14	368383.47	4269153.98
15	368386.66	4269152.98
16	368387.52	4269138.27
17	368394.45	4269137.21
18	368400.00	4269128.27
19	368399.12	4269112.79
20	368415.02	4269112.63
21	368423.76	4269123.12
22	368452.74	4269112.43
23	368451.92	4269103.58
24	368446.75	4269091.16
25	368439.42	4269082.62
26	368440.57	4269068.73
27	368435.81	4269064.44
28	368416.02	4269081.65
29	368394.78	4269094.42
30	368381.05	4269102.19
31	368351.23	4269113.24
32	368334.40	4269104.83
33	368322.45	4269106.93
34	368321.96	4269131.94
35	368319.32	4269141.15
36	368298.64	4269156.67
37	368293.56	4269168.61
38	368294.75	4269163.77

A: 368358, 4269130

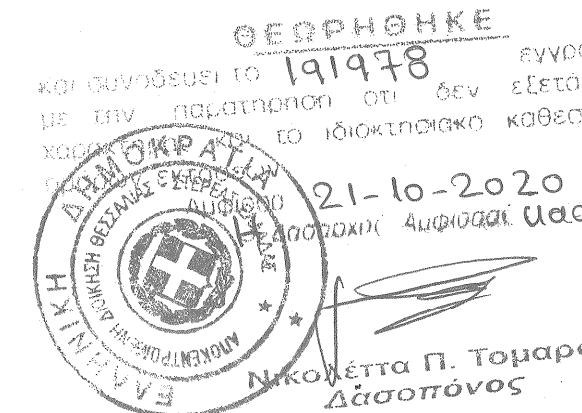

ΤΟΠΟΓΡΑΦΙΚΟ ΔΙΑΓΡΑΜΜΑ ΑΓΡΟΤΕΜΑΧΙΟΥ
ΙΔΙΟΚΤΗΣΙΑΣ ΕΥΘΥΜΙΟΥ ΠΑΝΑΓΟΥ του ΠΑΝ/ΤΗ
 ΣΤΗ ΘΕΣΗ "ΒΑΘΙΑ ΛΟΥΖΑ" ΤΗΣ ΚΤΗΜ. ΠΕΡΙΦ. ΕΠΤΑΛΟΦΟΥ
ΚΑΙΜΑΚΑ 1:500
ΕΜΒΑΔΟΥ (1-2-3-4-5-6-7-8-9-10-11-12-13-14-15-16-17-18-19-20-21-22-23-24-25-26-27-28-29-30-31-32-33-34-35-36-37-38-1) = 9.749,00 μ2

ΑΝΑΦΗΛΗ Ν. 651/77
 Ο ΥΠΟΓΡΑΜΜΕΝΟΣ ΜΗΧΑΝΙΚΟΣ ΔΗΛΩΝΩ ΥΠΕΥΘΥΝΑ ΟΤΙ ΤΟ ΑΓΡΟΤΕΜΑΧΙΟ ΜΕ ΣΤΟΙΧΕΙΑ (1-2-3-4-5-6-7-8-9-10-11-12-13-14-15-16-17-18-19-20-21-22-23-24-25-26-27-28-29-30-31-32-33-34-35-36-37-38-1) ΕΜΒΑΔΟΥ 9.749,00 μ2 ΒΡΙΣΚΕΤΑΙ ΕΚΤΟΣ ΣΧΕΔΙΟΥ ΠΩΛΕΩΣ ΕΚΤΟΣ ΟΡΙΩΝ ΟΙΚΙΣΜΟΥ ΚΑΙ ΣΥΜΦΩΝΑ ΜΕ ΤΟΥΣ ΙΣΧΥΟΝΤΕΣ ΣΗΜΕΡΑ ΟΡΟΥΣ ΔΟΜΗΣΗΣ ΕΙΝΑΙ ΑΡΤΙΟ ΚΑΙ ΟΙΚΟΔΟΜΗΣΙΜΟ ΕΦΟΣΟΝ ΠΡΟΫΦΙΣΤΑΤΑΙ ΤΗΣ 31-12-2005 ΜΕ ΤΗΝ ΑΥΤΗ ΕΚΤΑΣΗ ΚΑΙ ΜΟΡΦΗ.
 ΟΡΟΙ ΔΟΜΗΣΗΣ Π.Δ. 24/31.5.85 Φ.Ε.Κ. 270 Δ'.
 Η ΑΠΟΤΥΠΩΣΗ ΕΙΝΑΙ ΤΑΧΥΜΕΤΡΙΚΑ ΚΑΙ ΕΙΝΑΙ ΕΞΑΡΤΗΜΕΝΗ ΑΠΟ ΤΟ ΣΥΣΤΗΜΑ ΕΥΝΤΕΤΑΓΜΕΝΩΝ ΕΙΣΤΑ 67.
 ΤΟ ΑΝΑΦΕΡΟΜΕΝΟ ΑΓΡΟΤΕΜΑΧΙΟ ΔΕΝ ΠΡΟΕΡΧΕΤΑΙ ΑΠΟ ΚΑΤΑΤΜΗΣΗ. ΤΑ ΟΡΙΑ ΚΑΙ ΤΟΥΣ ΟΜΟΡΟΥΣ ΓΕΙΤΟΝΕΣ ΥΠΕΔΕΙΞΕ Ο ΙΔΙΟΚΤΗΤΗΣ.

ΟΡΟΙ ΔΟΜΗΣΗΣ
 ΕΛΑΧ. ΕΜΒΑΔΟΝ : 4.000,00 μ2
 ΠΟΣ. ΚΑΛΥΨΗΣ : 10 %
 ΕΥΝ. ΔΟΜΗΣΗΣ : 0,2
 ΟΡΟΦΟΙ : 2
 ΑΠΟΣΤΑΣΗ ΑΠΟ ΟΡΙΑ : 15 μ

ΑΜΦΙΣΣΑ ΑΥΓΟΥΣΤΟΣ 2007
Ο ΜΗΧΑΝΙΚΟΣ
ΙΩΑΝΝΗΣ Π. ΡΟΙ ΑΚΑΣ
 ΔΙΠΛΩΜ. ΑΡΧΙΤΕΚΤΟΝ ΜΗΧΑΝΙΚΟΣ
 ΠΑΝΕΠΙΣΤΗΜΙΟΥ ΦΛΩΡ. ΝΤΙΑΣ
 ΜΕΛΟΣ Τ.Ε.Ε. ΑΣ.Ε. ΜΗΤΡΟΣ (35014
 ΑΜΦΙΣΣΑ Τ.Κ. 331,00 ΤΗΛ. 22 50 22803