

ΤΟΠΟΓΡΑΦΙΚΟ ΔΙΑΓΡΑΜΜΑ ΑΓΡΟΤΕΜΑΧΙΟΥ  
ΙΔΙΟΚΤΗΣΙΑΣ ΙΩΑΝΝΗ ΠΑΝΑΓΟΥ του ΔΗΜΟΥ

ΣΤΗ ΘΕΣΗ " ΑΛΑΤΑΡΙΕΣ " ΤΗΣ ΚΤΗΜ. ΠΕΡΙΦ. ΕΠΙΤΑΛΟΦΟΥ

ΚΑΛΙΜΑΚΑ 1 : 500

ΕΜΒΑΔΟΝ (1-2-3-4-5-6-7-8-9-10-11-12-13-14-15-16-17-18-1) = 4.717,60 μ<sup>2</sup>

ΔΗΛΩΣΗ Ν. 651/77

Ο ΚΑΤΩΘΙ ΥΠΟΓΡΑΜΜΕΝΟΣ ΜΗΧΑΝΙΚΟΣ ΔΗΛΩΣΩ ΥΠΕΥΘΥΝΑ ΟΤΙ ΤΟ ΑΓΡΟΤΕΜΑΧΙΟ ΜΕ ΣΤΟΙΧΕΙΑ (1-2-3-4-5-6-7-8-9-10-11-12-13-14-15-16-17-18-1) ΕΜΒΑΔΟΥ 4.717,60 μ<sup>2</sup> ΒΡΕΚΕΤΑΙ ΕΚΤΟΣ ΣΧΕΔΙΟΥ ΠΟΛΕΩΣ ΕΚΤΟΣ ΟΡΙΩΝ ΟΙΚΙΣΜΟΥ ΚΑΙ ΣΥΜΦΩΝΑ ΜΕ ΤΟΥΣ ΙΣΧΥΟΝΤΕΣ ΣΗΜΕΡΑ ΟΡΟΥΣ ΔΟΜΗΣΗΣ ΕΙΝΑΙ ΑΡΤΙΟ ΚΑΙ ΟΙΚΟΔΟΜΗΣΙΜΟ.

ΟΡΟΙ ΔΟΜΗΣΗΣ Π Δ 24/31.5.85 ΦΕΚ 270 Δ.  
Η ΑΠΟΓΥΨΗ ΕΓΙΝΕ ΤΑΧΥΜΕΤΡΙΚΑ ΚΑΙ ΕΙΝΑΙ ΕΞΑΡΤΗΜΕΝΗ ΑΠΟ ΤΟ ΣΥΣΤΗΜΑ ΣΥΝΤΕΤΑΓΜΕΝΩΝ ΕΓΣΑ 87.  
ΤΟ ΑΓΡΟΤΕΜΑΧΙΟ ΔΕΝ ΠΡΟΒΛΕΠΕΤΑΙ ΑΠΟ ΚΑΤΑΤΜΗΣΗ.  
ΤΑ ΟΡΙΑ ΚΑΙ ΤΟΥΣ ΟΜΟΡΟΥΣ ΓΕΓΟΝΕΣ ΥΠΕΛΕΙΕΙ Ο ΙΔΙΟΚΤΗΤΗΣ.

ΟΡΟΙ ΔΟΜΗΣΗΣ

ΚΑΝΟΝΑΣ	ΕΛΛΑΧ. ΕΜΒΑΔΟΝ
4.000,00 μ <sup>2</sup>	10 %
ΠΟΣ. ΚΑΛΥΨΗΣ	0,2
ΣΤΥΛ. ΔΟΜΗΣΗΣ	2
ΑΠΟΣΤΑΣΗ ΑΠΟ ΟΡΙΑ :	15 μ

ΑΜΦΙΣΣΑ ΑΥΓΟΥΣΤΟΣ 2007  
Ο ΜΗΧΑΝΙΚΟΣ

ΕΥΘΥΜΙΟΥΣ Π. ΜΑΡΟΥΤΙΣΟΣ  
ΠΤΥΧ. ΠΟΛΙΤΙΚΟΣ ΜΗΧΑΝΙΚΟΣ Τ.Ε.  
ΕΡΓΟΛΑΒΡΟΣ Δημοσίων Έργων  
ΔΕΛΜΟΥΣΟΥ 16 - ΑΜΦΙΣΣΑ  
ΤΗΛ. 22660 72111 - 32102  
ΑΦΜ: 007798285 - ΔΟΥ: ΑΜΦΙΣΣΑΣ

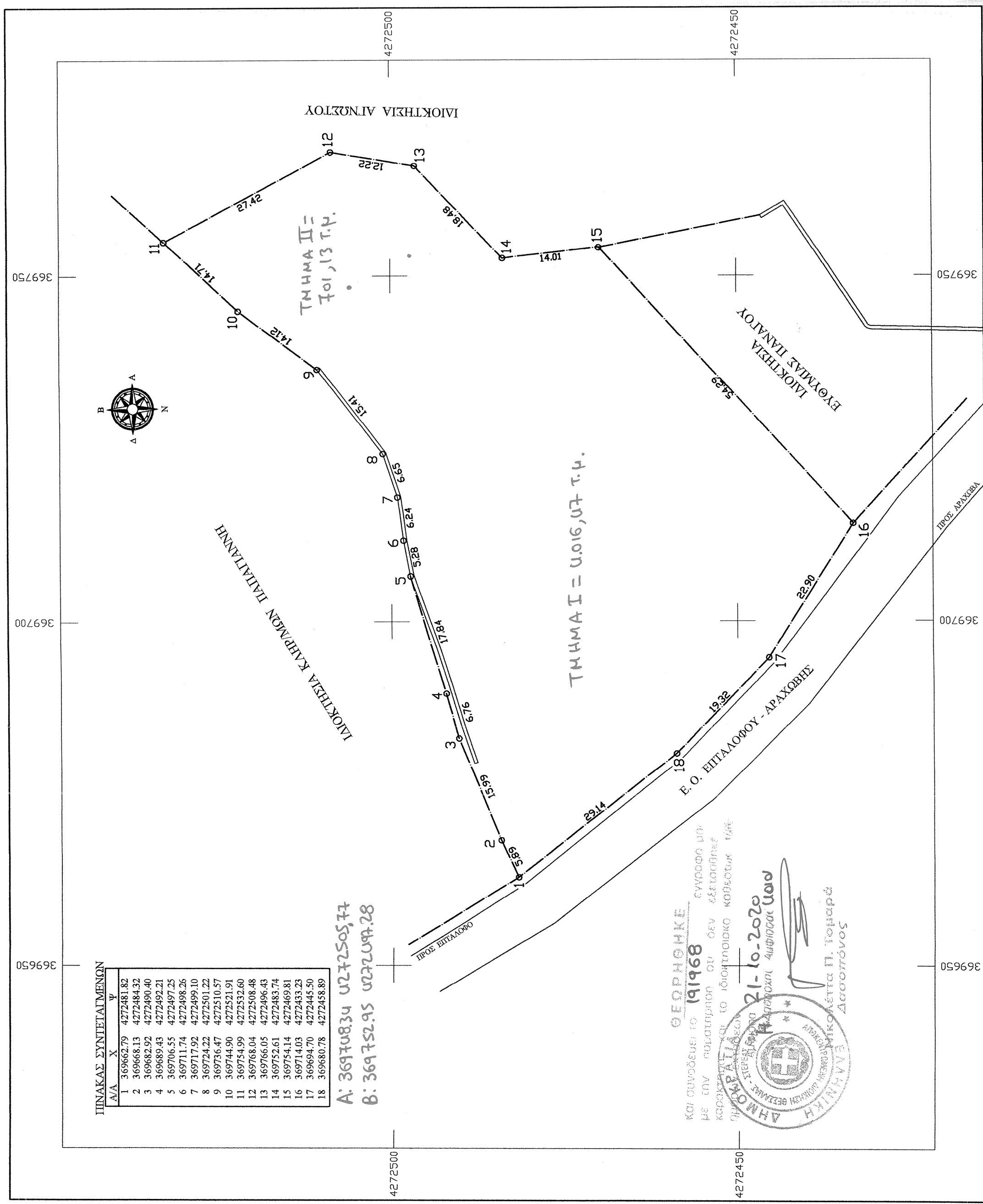

ΚΑΙ ΣΥΝΔΕΣΕΙ ΤΟ 191968 ΕΓΧΡΩΣΟ ΜΗ ΜΕ ΤΗΝ ΠΑΡΑΤΗΡΗΣΗ ΟΤΙ ΔΕΝ ΕΞΕΤΑΣΘΗΚΕ ΚΑΡΑΚΤΗΡΙΣΤΙΚΑ ΤΟ ΙΔΙΟΚΤΗΤΗΣΙΟ ΚΑΘΕΣΤΩΣ ΤΩΡ.

21-10-2020  
ΑΜΦΙΣΣΑ

ΓΕΩΡΓΙΟΣ ΚΕ  
Αρχιτέκτονας

ΑΜΦΙΣΣΑ

ΑΝΤΩΝΙΟΣ ΚΑΡΑΓΙΑΝΝΗΣ  
Δασολόγος

