

Φωτογραφία από θέση λήψης (1)

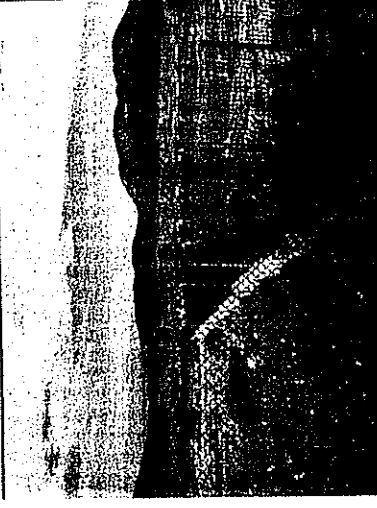

Φωτογραφία από θέση λήψης (3)



Φωτογραφία από θέση λήψης (5)

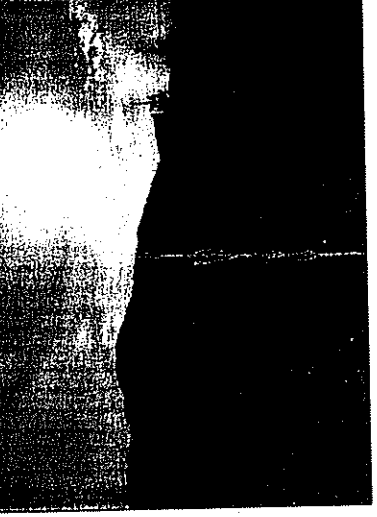

Φωτογραφία από θέση λήψης (2)



Φωτογραφία από θέση λήψης (4)



Απόσπασμα Χάρτη Γ.Υ.Σ. υπ' αριθμ: 5393/7
Κλίμακα: 1:5000

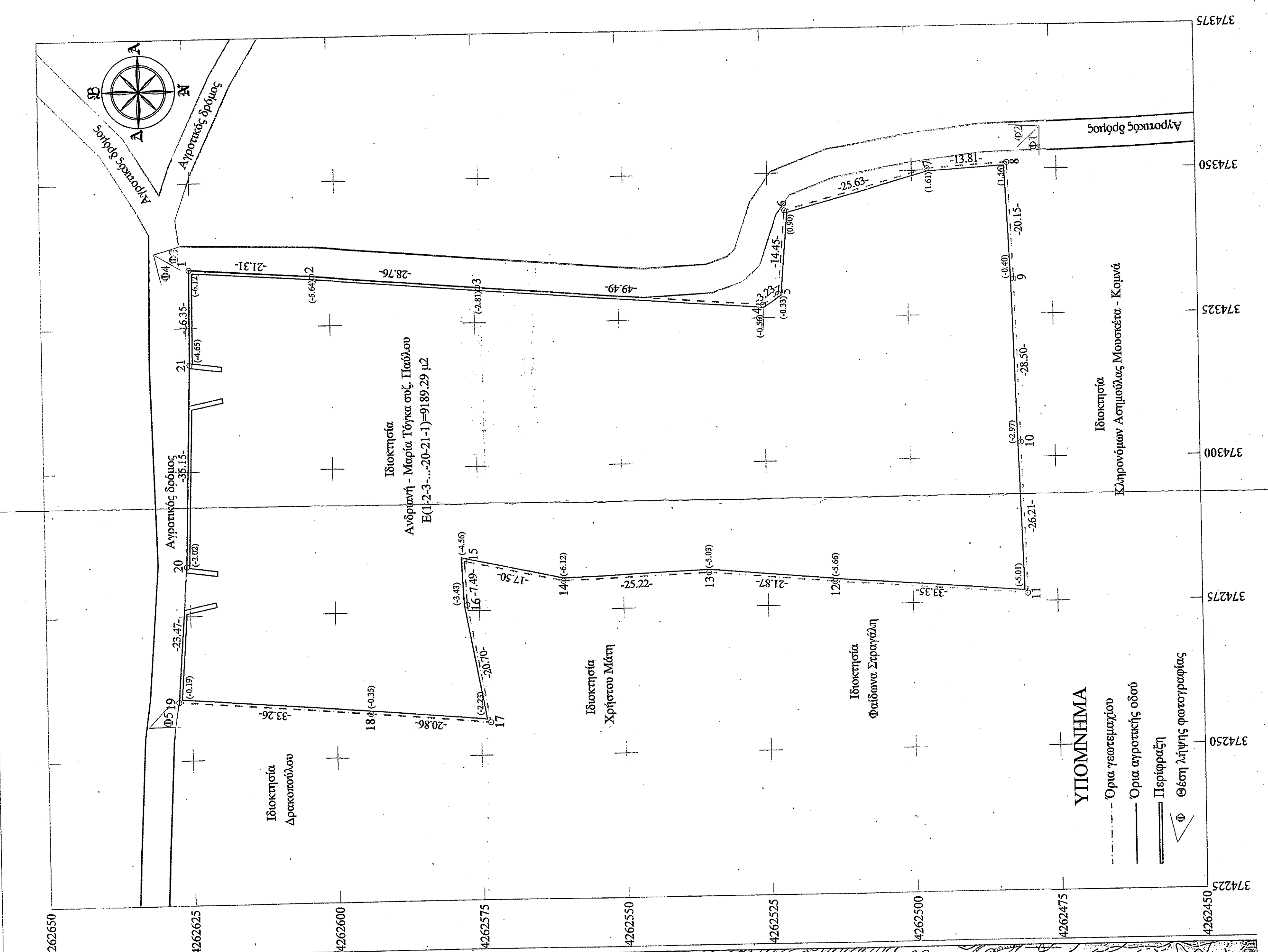
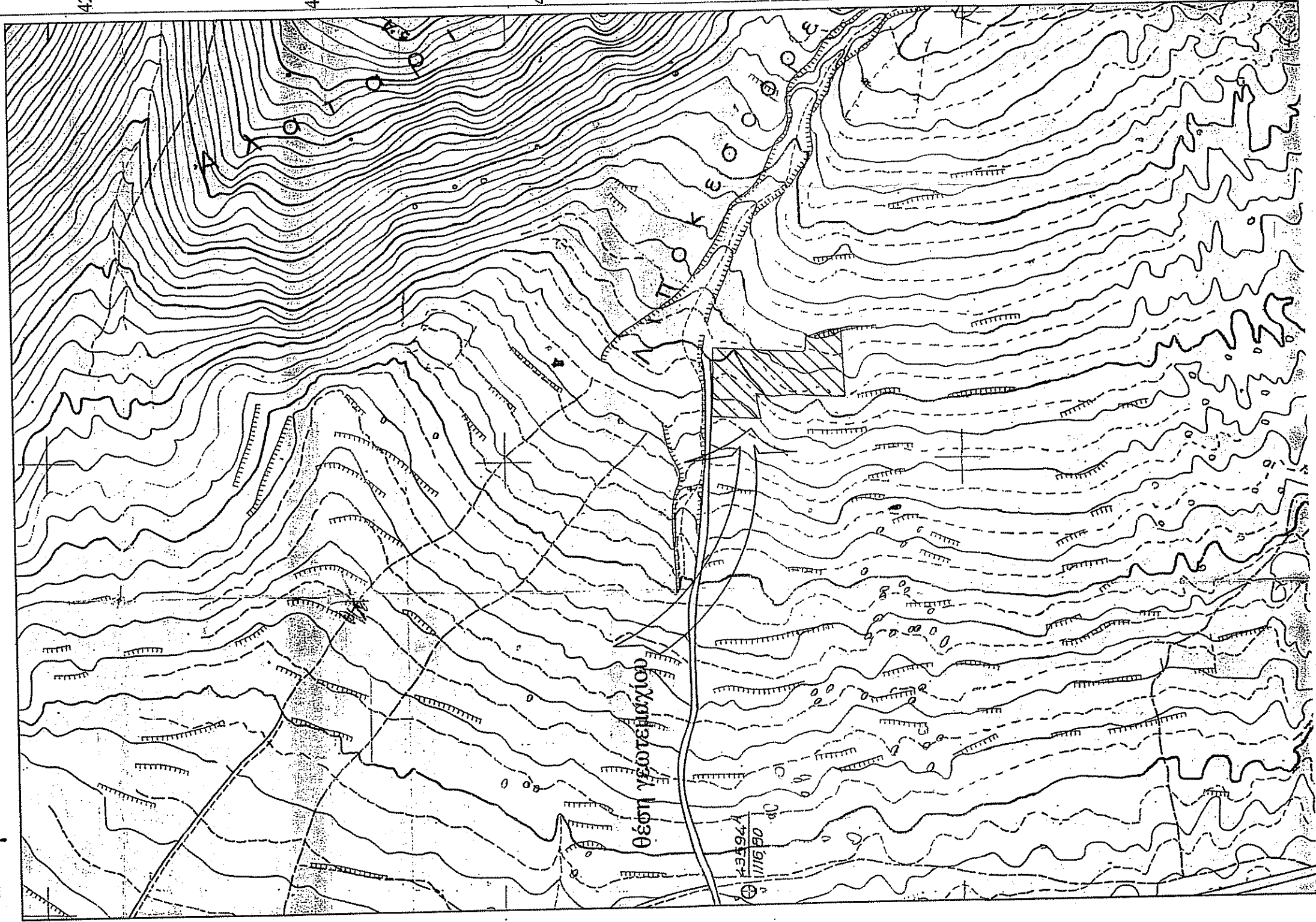

ΟΡΟΙ ΔΟΜΗΣΗΣ
ΠΕΡΙΟΧΗ ΕΚΤΟΣ ΣΧΕΔΙΟΥ
Π.Δ. 25-5-85 ΦΘΚ 270Δ/31-5-85
ΓΕΝΙΚΟΙ ΟΡΟΙ
ΦΘΚ 60Α/31-3-2011 Ν.3937/2011
Απόσταση: 10000 τ.μ.
Παρέκδοψη προ τις 31-3-2011: 4000 τ.μ.

ΣΥΝΤΕΤΑΓΜΕΝΕΣ Ε.Γ.Σ.Α '87

Α/Α	X	Y
1	374334.994	4262624.259
2	374333.548	4262602.999
3	374331.118	4262574.344
4	374327.295	4262524.997
5	374329.140	4262522.343
6	374343.535	4262521.064
7	374350.306	4262496.347
8	374351.103	4262482.555
9	374330.977	4262481.692
10	374302.491	4262480.911
11	374276.292	4262480.126
12	374278.998	4262513.369
13	374280.919	4262535.157
14	374279.919	4262560.355
15	374283.493	4262577.485
16	374276.009	4262577.121
17	374255.660	4262573.320
18	374257.501	4262594.097
19	374260.106	4262627.251
20	374283.512	4262625.497
21	374318.640	4262624.383

Ο μηχανικός
(ως προς τις κρατικές συντεταγμένες Ε.Γ.Σ.Α. '87)

ΓΕΩΡΓΙΟΣ Ν. ΔΗΜΗΤΡΕΙΟΣ
ΔΙΠΛΩΜΑΤΟΥΧΟΣ ΠΟΛΙΤΙΚΟΣ ΜΗΧΑΝΙΚΟΣ ΕΜΠ.
ΜΕΛΟΣ Τ.Ε.Ε. ΑΡΧΙΤΕΚΤΟΝΙΚΗΣ ΚΑΙ ΠΟΛΙΤΙΚΗΣ ΜΗΧΑΝΙΚΗΣ ΕΜΠ.
ΑΡΧΑΙΑ ΒΟΥΛΙΑΣ - ΤΗΛ: 22670 32170
Α.Φ.Μ. 044515870 - Δ.Ο.Υ. ΛΙΒΑΔΕΙΑΣ

ΕΜΒΛΑΔΟΝ ΓΕΩΣΤΕΜΑΧΙΟΥ

-ΕΙ(1-2-3-4-5-6-7-8-9-10-11-12-13-14-15-16-17-18-19-20-21-1)-9189.29 Ν.Α.Φ.Μ.
1. Το δρόμο είναι ενταγμένο στο κρατικό σύστημα συντεταγμένων Ε.Γ.Σ.Α. '87.
2. Οι διαστάσεις και το εμβαδόν υπολογίστηκαν αναλυτικά από τις συντεταγμένες των κορυφών.
3. Η εφόδισή από το Ε.Γ.Σ.Α. '87 πραγματοποιήθηκε με σύστημα GPS και κώνωνας χρήση του Ελληνικού Συστήματος Εντοπισμού ΠΕΡΟΣ.

4. Τίτλοι κτήσης: 1707/15-02-82 Πολύτηρο αγροτεμάχιο, συμβολογραφικός Αρμόλιος Μαρία Αναστ. Μόσχο 2703/21-02-86 Πράξη συνένωσης αγροτεμαχίων, συμβολογραφικός Αρμόλιος Μαρία Αναστ. Μόσχο
5. Η παρακάτω υπογραφομένη Ανδριανή - Μαρία Τόγκα σόζυος Παύλου δηλώνει ότι: τα όρια του γεωτεμαχίου με στοιχεία (1-2-3-4-5-6-7-8-9-10-11-12-13-14-15-16-17-18-19-20-21-1) με εμβαδόν 9189,29 μ2, που βρίσκεται στη θέση "Περιστέρα", της Δημοτικής Ενότητας της Αρμόλιος - Αρμόλιος - Αντικουρας της Π.Ε. Βοιωτίας, υποδείχθηκαν από εμένα και ενθόνημα για την ακρίβεια των δηλωμένων ορίων του γεωτεμαχίου.
Η διοκτιρία

ΔΗΛΩΣΗ ΙΔΙΟΚΤΗΤΗ

Η παρακάτω υπογραφομένη Ανδριανή - Μαρία Τόγκα σόζυος Παύλου δηλώνει ότι: τα όρια του γεωτεμαχίου με στοιχεία (1-2-3-4-5-6-7-8-9-10-11-12-13-14-15-16-17-18-19-20-21-1) με εμβαδόν 9189,29 μ2, που βρίσκεται στη θέση "Περιστέρα", της Δημοτικής Ενότητας της Αρμόλιος - Αρμόλιος - Αντικουρας της Π.Ε. Βοιωτίας, υποδείχθηκαν από εμένα και ενθόνημα για την ακρίβεια των δηλωμένων ορίων του γεωτεμαχίου.
Η διοκτιρία

ΔΗΛΩΣΗ ΜΗΧΑΝΙΚΟΥ Ν.651/77

Δηλώνεται υπέρβουνα σύμφωνα με το νόμο για το γεωτεμάχιο με στοιχεία (1-2-3-4-5-6-7-8-9-10-11-12-13-14-15-16-17-18-19-20-21-1) με εμβαδόν 9189,29 μ2, που βρίσκεται στη θέση "Περιστέρα", της Δημοτικής Ενότητας Αρμόλιος, του Δήμου Διστόμου - Αρμόλιος - Αντικουρας, της Π.Ε. Βοιωτίας, ότι:

- α) είναι άρτιο και οικοδομήσιμο κατά παρέκκλιση ως προς το εμβαδόν καθώς προϋφίσταται τις 31-03-2011 σύμφωνα με τις πολεοδομικές διατάξεις που ισχύουν σήμερα,
- β) βρίσκεται εκτός σχεδίου, εκτός ορίων οικισμού,
- γ) δεν εμπόδισται στις διατάξεις του νόμου 1337/83 περί εισαφών σε γη και χρήση,
- δ) εντός αυτού δε διέρχονται ενέριες γραμμές μεταφοράς υψηλής τάσης της ΔΕΗ ή αγωγός φυσικού αερίου,
- ε) εντός αυτού ή σε απόσταση μικρότερη των 20 μ από αυτό δεν διέρχεται ρέμα.
- ς) Τα όρια υπαδείξε η ιδιοκτιρία.

Αρμόλιος 21-03-2018
Ο μηχανικός

ΘΩΜΑΣ Ι. ΓΙΑΝΝΕΑΟΣ
ΠΟΛΙΤΙΚΟΣ ΜΗΧΑΝΙΚΟΣ Ν.653
ΒΕΛΟΣ ΝΕΣΤΕΡΑΣ ΒΟΥΛΙΑΣ
ΤΗΛ: 22670 31345, 6932 357022
Α.Φ.Μ. 04689829 - Δ.Ο.Υ. ΛΙΒΑΔΕΙΑΣ

ΤΟΠΟΓΡΑΦΙΚΟ ΔΙΑΓΡΑΜΜΑ
ΚΛΙΜΑ: 1:500
ΙΔΙΟΚΤΗΣΙΑ: Ανδριανής - Μαρίας Τόγκα
σός Παύλου
ΘΕΣΗ: "Περιστέρα", Λιβαδίου Αρμόλιος

