

ΑΙΡΕΤΕΜΑΧΙΟ 68		
Αρ.Σημείου	XI	YI
1	X=403307.25	Y=4261563.85
2	X=403339.91	Y=4261552.73
3	X=403301.99	Y=4261442.05
4	X=403269.42	Y=4261453.42
1	X=403307.25	Y=4261536.85
ΕΜΒΛΑΔΟΝ = 4037.00 m ²		

ΑΙΡΕΤΕΜΑΧΙΟ 67		
Αρ.Σημείου	XI	YI
3	X=403269.42	Y=4261453.42
4	X=403301.99	Y=4261442.05
5	X=403264.08	Y=4261331.36
6	X=403231.51	Y=4261342.73
3	X=403269.42	Y=4261453.42
ΕΜΒΛΑΔΟΝ = 4037.00 m ²		

ΕΜΒΛΑΔΟΝ ΟΙΚΟΤΕΛΕΟΥ
 Υπό στοιχεία (1,2,3,4,1) και (3,4,5,6,3) πολυγωνικές επιφάνειες έχουν εμβαδόν ίσο με :
 Ε=4037.00 m²
 και υποδιόριστο με την βοήθεια των σφαιρικών συντεταγμένων βάσει του τύπου του GAUSS

ΟΡΟΓΡΑΦΙΚΗ
 ΕΚΤΟΣ ΣΧΕΔΙΟΥ ΠΟΛΕΩΣ (Π.Δ. 24/31.5.1985 ΟΠΕΚ 270 Α)
 ΚΑΛΥΨΗ : 10%
 ΥΨΟΣ : 7.5μ
 Σ.ΔΟΜΗΤΗ : 0.2
 ΕΜΒΛΑΔΟΝ : 4000 m²
 ΟΡΟΦΟΙ : 2
 ΠΛΗΡΕΣ ΑΠΟΣΤΑΣΕΙΣ : 15 m

ΔΗΛΩΣΗ ΔΙΚΙΟΤΗΤΗ
 Ο υπογεγραμμένος ΛΟΥΚΑΣ ΓΚΙΚΟΠΟΥΛΟΣ δηλώνει υπεύθυνα και εν γνώσει του Νόμου περί ψευδούς δηλώσεως ότι : 1) Το υπό στοιχεία 1,2,3,4,1 και 3,4,5,6,3 που φαίνεται στο τοπογραφικό διάγραμμα και με τις αναγραφόμενες διαστάσεις αποτελεί τον ιδιοκτήτη 2) Τα ανωτέρω και τα όρια των όμορων ιδιοκτησιών υπεδείχθησαν από εμένα και αποτυπώθηκαν ορθά.

Ο ΔΗΛΩΝ

ΔΗΛΩΣΗ ΜΗΧΑΝΙΚΟΥ (βάσει του Ν.651/77 ΟΠΕΚ 207 Α)
 Ο υπογεγραμμένος ΚΩΣΤΑΣ ΓΙΑΝΝΗΣ ΜΗΝΑΣ Πολ. Μηχανικός δηλώνει υπεύθυνα και εν γνώσει του Νόμου περί ψευδούς δηλώσεως ότι τα υπό στοιχεία 1,2,3,4,1 με αριθμό εντοπισμού 38 στον ενδοδιάμ. Ακοντίου και 3,4,5,6,3 με αριθμό αγροτεμαχίου 37 στον ενδοδιάμ. Ακοντίου τα οποία είναι εκτός σχεδίου πόλεως ή οικισμού, είναι Αναδασίμου του Ακοντίου είναι όρια και οικοδομήματα σύμφωνα με τις κείμενες πολεοδομικές διατάξεις. Τα όρια της εν λόγω ιδιοκτησίας υπεδείχθησαν από τους ιδιοκτήτες.

Ο ΔΗΛΩΝ
ΜΗΝΑΣ ΚΩΣΤΑΣ ΓΙΑΝΝΗΣ
 ΠΟΛΙΤΙΚΟΣ ΜΗΧΑΝΙΚΟΣ
 ΑΝΔΡΑΣΤΟΥΣ Ε.Μ.Π.
 ΑΡΙΘΜΟΣ ΠΡΩΤ. ΑΠ. ΠΗΤΡ. 59377
 ΑΡΙΘΜΟΣ ΠΡΩΤ. ΑΠ. ΠΗΤΡ. 20144
 ΑΡΙΘΜΟΣ ΠΡΩΤ. ΑΠ. ΠΗΤΡ. 20144

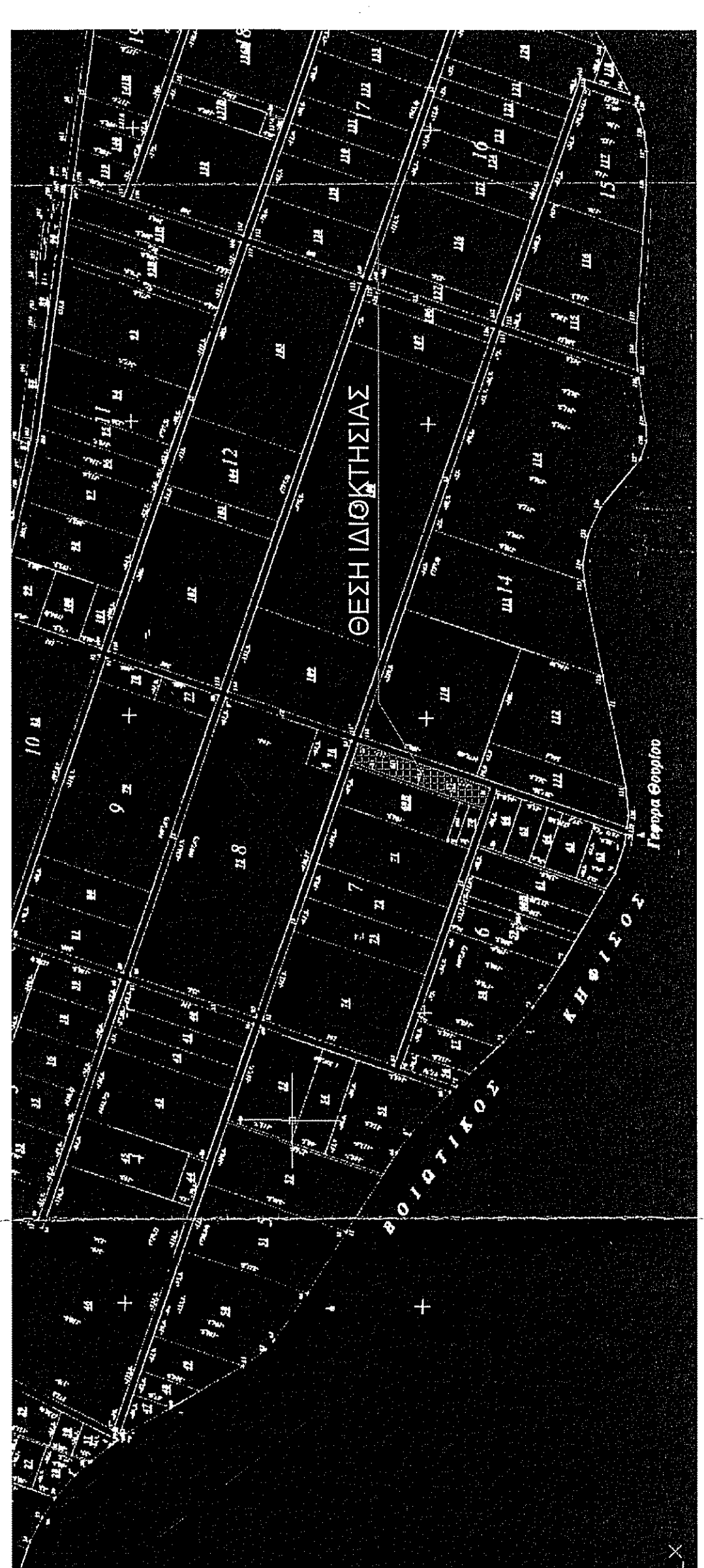
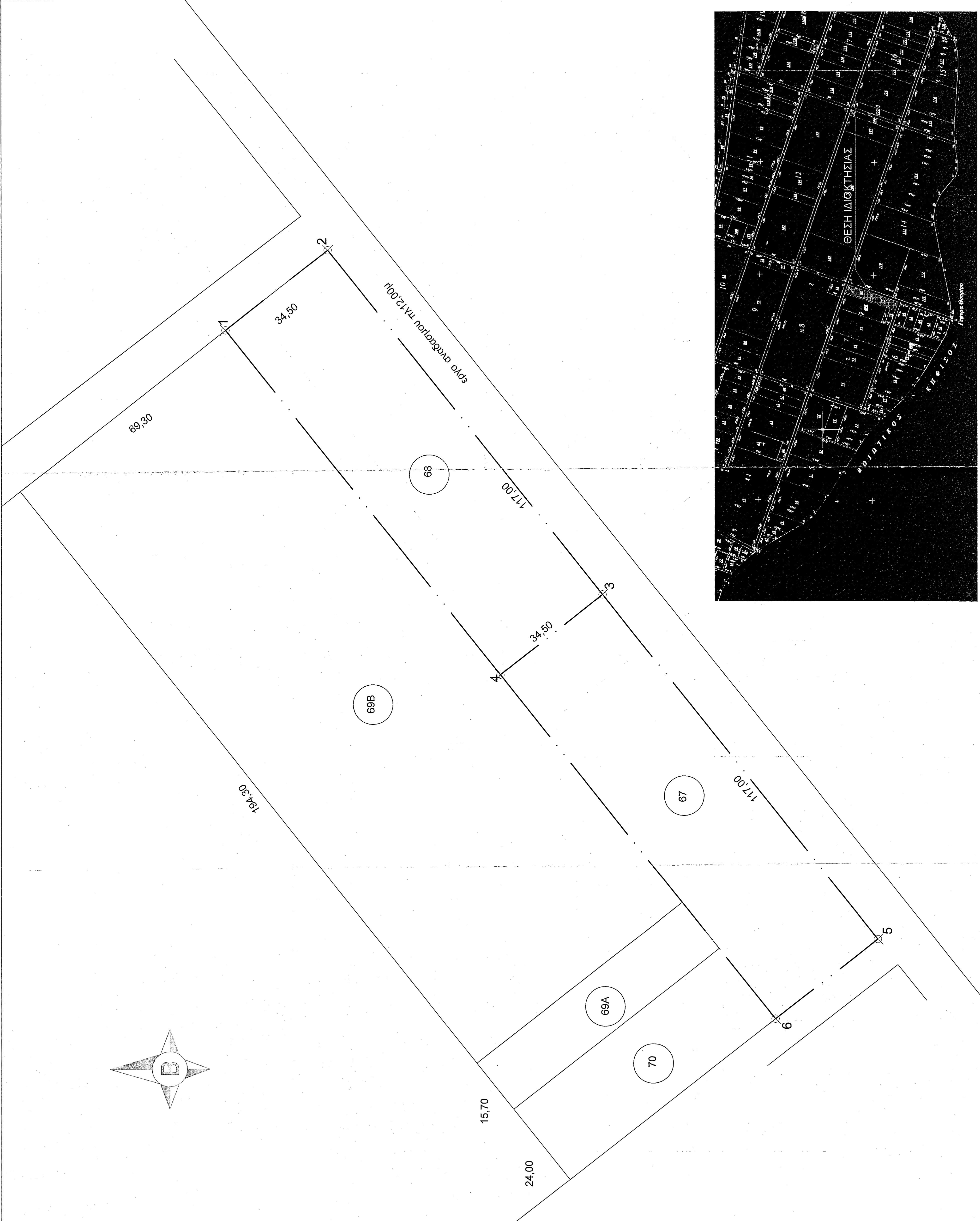

ΤΕΧΝΙΚΟ ΓΡΑΦΕΙΟ
 ΒΑΣΙΛΕΙΟΣ ΣΚΑΛΑΒΟΥΝΟΣ
 ΔΙΠΛΩΜΑΤΟΥΧΟΣ
 ΜΗΧΑΝΟΛΟΓΟΣ & ΑΕΡΟΝΑΥΤΗΓΟΣ
 ΜΗΧΑΝΙΚΟΣ
 Τεχ. Λ/ση: ΚΑΤΩΔΕΡΡΟΤ 3
 ΛΙΒΑΔΕΑ 32100
 ΤΗΛ. 2261022411, 994921566

ΑΡΙΘΜΟΣ ΣΧΕΔΙΟΥ
T1

ΕΡΓΟΛΟΤΗΣ
ΛΟΥΚΑΣ ΓΚΙΚΟΠΟΥΛΟΣ

ΑΡΙΘΜΟΣ ΣΧΕΔΙΟΥ
T1

ΕΡΓΟ
ΑΠΟΤΥΠΩΣΗ ΑΓΡΟΤΕΜΑΧΙΟΥ

ΑΡΙΘΜΟΣ ΣΧΕΔΙΟΥ
T1

ΘΕΣΗ
ΑΝΑΔΑΣΜΟΣ ΑΚΟΝΤΙΟΥ

ΑΡΙΘΜΟΣ ΣΧΕΔΙΟΥ
T1

ΜΕΛΕΤΗΤΗΣ
**ΚΩΣΤΑΣ ΓΙΑΝΝΗΣ ΜΗΝΑΣ
 ΠΟΛΙΤΙΚΟΣ ΜΗΧΑΝΙΚΟΣ**

ΑΡΙΘΜΟΣ ΣΧΕΔΙΟΥ
T1

ΘΕΜΑ ΣΧΕΔΙΟΥ
ΤΟΠΟΓΡΑΦΙΚΟ ΔΙΑΓΡΑΜΜΑ

ΑΡΙΘΜΟΣ ΣΧΕΔΙΟΥ
T1

ΧΡΟΝΟΣ ΜΕΛΕΤΗΣ
ΜΑΙΟΣ 2018

ΑΡΙΘΜΟΣ ΣΧΕΔΙΟΥ
T1

ΚΩΜΑΚΑ
1:500

ΑΡΙΘΜΟΣ ΣΧΕΔΙΟΥ
T1

ΣΦΡΑΓΙΔΑ - ΥΠΟΓΡΑΦΗ
ΚΩΣΤΑΣ ΓΙΑΝΝΗΣ ΜΗΝΑΣ
 ΠΟΛΙΤΙΚΟΣ ΜΗΧΑΝΙΚΟΣ
 ΑΝΔΡΑΣΤΟΥΣ Ε.Μ.Π.
 ΜΕΛΟΣ Τ.Ε.Ε. ΑΡ. ΠΗΤΡ. 59377
 ΑΡΙΘΜΟΣ ΠΡΩΤ. ΑΠ. ΠΗΤΡ. 20144
 ΑΡΙΘΜΟΣ ΠΡΩΤ. ΑΠ. ΠΗΤΡ. 20144

ΑΡΙΘΜΟΣ ΣΧΕΔΙΟΥ
T1