

Αρ. Σημ.	X <sub>i</sub>	Y <sub>i</sub>	Di, i+1
1	0405694.57	4254814.43	29.45
2	0405694.59	4254784.99	17.88
3	0405694.84	4254767.27	10.39
4	0405696.07	4254756.82	25.07
5	0405696.56	4254731.75	9.73
6	0405695.65	4254722.06	5.65
7	0405696.74	4254716.52	15.91
8	0405702.72	4254701.78	7.12
9	0405709.01	4254705.12	10.97
10	0405718.33	4254710.90	18.37
11	0405732.78	4254722.24	8.82
12	0405738.64	4254728.84	20.46
13	0405750.16	4254745.75	19.41
14	0405761.66	4254761.39	13.40
15	0405768.95	4254772.63	12.84
16	0405777.55	4254782.18	19.11
17	0405788.32	4254797.96	14.61
18	0405795.81	4254810.51	17.10
19	0405802.34	4254826.31	11.53
20	0405804.44	4254837.65	14.01
21	0405790.52	4254839.19	15.73
22	0405774.86	4254837.61	13.84
23	0405761.33	4254834.69	15.30
24	0405746.64	4254830.39	6.90
25	0405740.28	4254827.71	1.85
26	0405741.00	4254826.00	36.06
27	0405707.00	4254814.00	3.32
28	0405706.54	4254817.28	12.31
1	0405694.57	4254814.43	0.00

Συνολικό Εμβαδό = 8472.94 μ<sup>2</sup> Ε.Γ.Σ.Α 87

**ΔΗΛΩΣΗ ΙΔΙΟΚΤΗΤΗ (Ν.4030/2011)**

Ο κάτωθι υπογεγραμμένος ΧΡΗΣΤΟΣ ΣΤ. ΜΑΡΚΟΣ δηλώνει ότι:  
 - Τα όρια του αγροτεμαχίου με στοιχεία (1-2-3-4-...-26-27-28-1) και εμβαδόν 8472.94 τμ που βρίσκονται στην θέση 'ΧΑΣΑΚΙΝΑ' που βρίσκεται εκτός οικισμού ΛΑΦΥΣΤΙΟΥ κτηριακής περιφέρειας Λιβαδειάς Π.Ε. Βοιωτίας ότι υποδείχθηκαν από μένα  
 - επιθυμώ για την ακρίβεια των δηλωμένων ορίων του αγροτεμαχίου και για την ύπαρξη και την αιτία του δικαιώματός μου να ζητήσω την έκδοση άδειας δόμησης

Ο ΔΗΛΩΝ

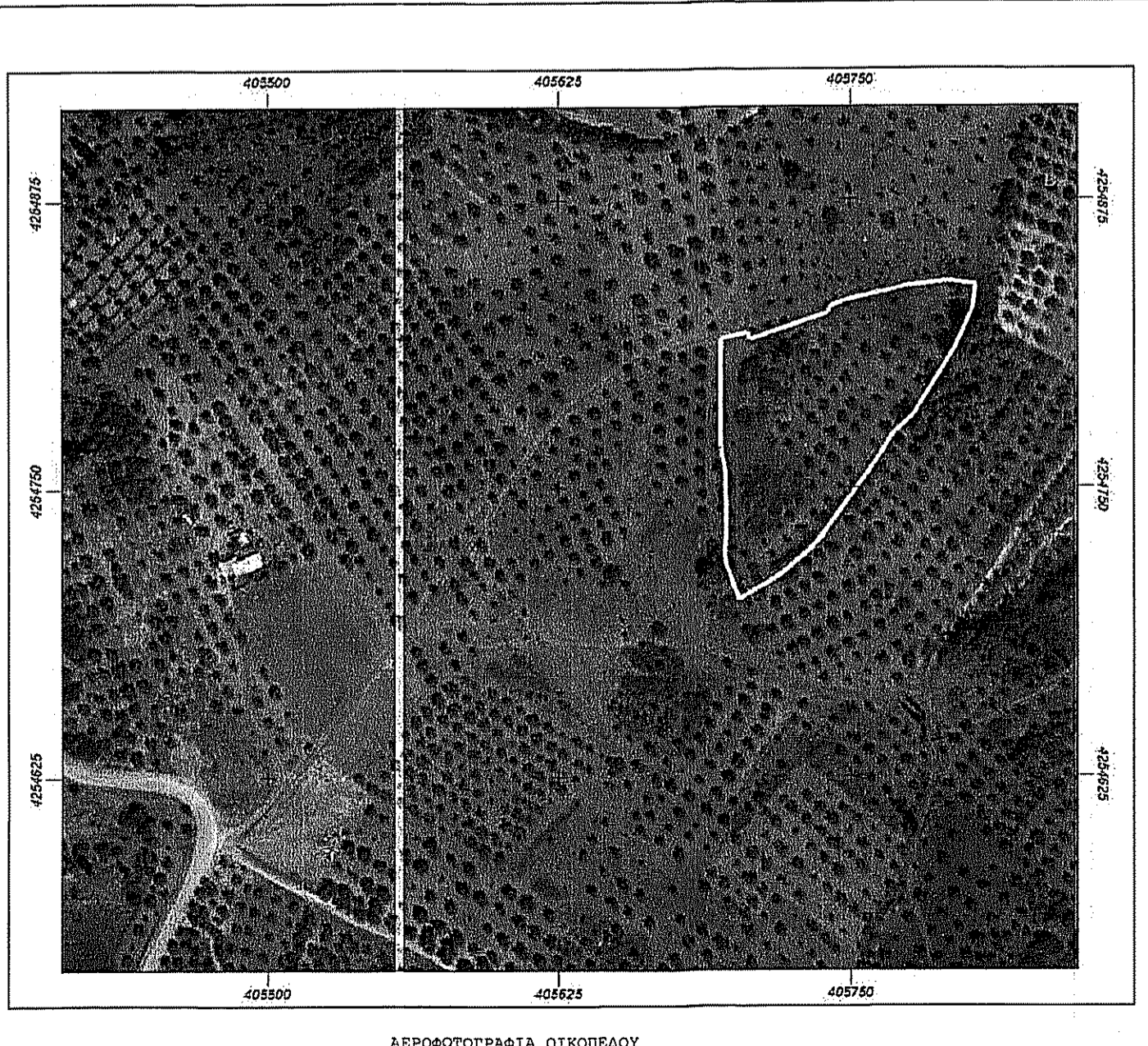
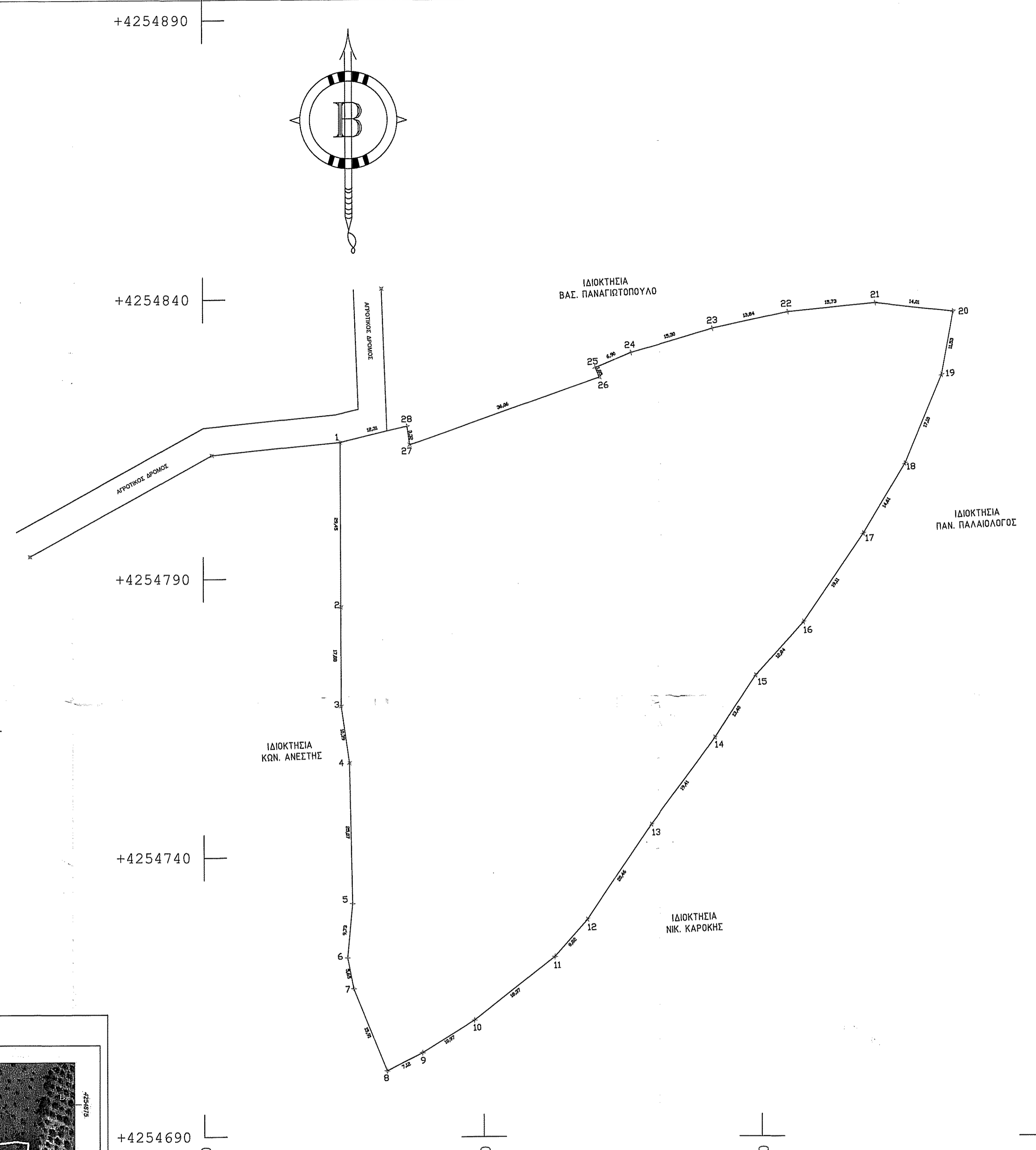
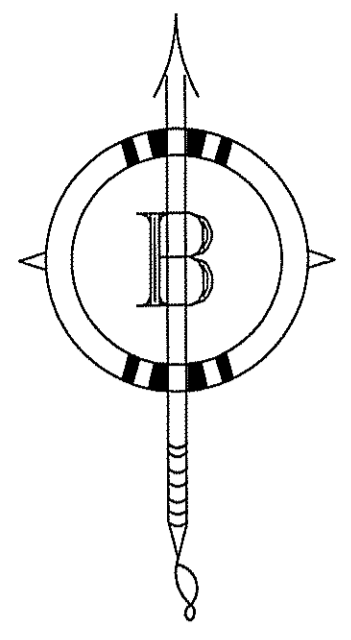

ΑΕΡΟΦΩΤΟΓΡΑΦΙΑ ΟΙΚΟΠΕΔΟΥ

**ΟΡΟΙ ΔΟΜΗΣΗΣ**  
 ΠΟΛΙΤΕΥΜΕΝΗ ΕΝΟΤΗΤΑ ΛΙΒΑΔΕΙΑΣ, ΔΗΜΟΣ ΛΙΒΑΔΕΙΑΣ, Π.Ε. ΒΟΙΩΤΙΑΣ  
 Αριότητα εκτός σχεδίου:  
 E = 4000 τμ  
 Συντελεστής δόμησης: 0.1  
 Κάλυψη: 10%  
 Ύψος Κτίσματος: 11.00 μ  
 Πλάγιες αποστάσεις: δ = 10.00 μ  
 Συντελεστής Όγκου: 5\*ΣΔ  
 - Απαιτείται έγκριση αρχαιολογίας  
 - Απαιτείται έγκριση δασοαρχείου

**ΥΠΕΥΘΥΝΗ ΔΗΛΩΣΗ ΜΗΧΑΝΙΚΟΥ (Ν. 651/77)**  
 Δηλώνω σύμφωνα με το νόμο για το αγροτεμαχίο με στοιχεία '1-2-3-...-27-28-1' και με εμβαδόν E=8472.94 τμ, που βρίσκεται εκτός σχεδίου οικισμού ΛΑΦΥΣΤΙΟΥ της κτηριακής περιφέρειας Λιβαδειάς Π.Ε. Βοιωτίας ότι:  
 α) είναι άρτιο και οικοδομήσιμο σύμφωνα με τις πολεοδομικές διατάξεις που ισχύουν σήμερα  
 β) βρίσκεται εκτός σχεδίου οικισμού ΛΑΦΥΣΤΙΟΥ Π.Ε. Βοιωτίας  
 γ) εντός του Ο.Τ. δεν διέρχεται εναερία γραμμή μεταφοράς υψηλής τάσης της ΔΕΗ, δεν διέρχονται αγωγός φυσικού αερίου, οδός προφυσισμένη του 1923 ή ρέμα  
 δ) εντός αυτού και κατά μήκος του προσώπου του εν θέματι οικοπέδου υπάρχουν δέντρα και  
 ε) εντός των ορίων δεν υφίσταται διατηρητέα κτίσματα

Μηχανικός  
**ΓΕΩΡΓΙΟΣ Ε. ΨΥΧΑΣ**  
 ΔΙΠΛΩΜΑΤΟΥΧΟΣ ΠΟΛΙΤΙΚΟΣ ΜΗΧΑΝΙΚΟΣ  
 ΠΑΝΕΠΙΣΤΗΜΙΟΥ SURREY  
 ΜΕΛΟΣ Τ.Ε.Ε. ΒΟΙΩΤΙΑΣ ΜΗΤΡΩΟΥ 110257  
 ΓΡΗΓΟΡΗΣ 15 ΛΙΒΑΔΕΙΑ - ΤΗΛ: 22610 25589  
 Α.Φ.Μ. 079990340 - Δ.Ο.Υ. ΛΙΒΑΔΕΙΑΣ

**ΕΜΒΑΔΟΝ ΟΙΚΟΠΕΔΟΥ: E<sub>1-2-3-...-27-28-1</sub> = 8472.94 τμ**

**ΠΑΡΑΤΗΡΗΣΕΙΣ:**

1. Το διάγραμμα είναι συνταγμένο στο κρατικό σύστημα συντεταγμένων ΕΓΣΑ 87
2. Οι διαστάσεις και το εμβαδόν υπολογίσθηκαν αναλυτικά από τις συνεταγμένες των κορυφών
3. Τα όρια του οικοπέδου όπως αυτά αποτυπώνονται στο παρόν διάγραμμα είναι τα τελικά όρια της ιδιοκτησίας στο έδαφος
4. Τα υψόμετρα των οδών είναι αυτά που είναι υπολογισμένα στο έδαφος
5. Η εξάρτηση από το ΕΓΣΑ 87 πραγματοποιήθηκε με σύστημα GPS με τη χρήση του Ελληνικού Συστήματος Εντοπισμού ΗΕΡΟΣ

Στερεο κτίρια     Όριο ιδιοκτησίας     Ηλεκτρισμός  
 Ημιστερεο κτίρια     Οριοκτησία γραμμών     Στοιβαρισμένη  
 Αόρατα όρια

ιδιοκτήτης ΕΥΣΤΑΘΙΑ ΠΕΤΣΑ - ΑΙΚΑΤΕΡΙΝΗ ΜΑΡΚΟΥ  
 έργο ΤΟΠΟΓΡΑΦΙΚΟ ΔΙΑΓΡΑΜΜΑ  
 θέση ΕΚΤΟΣ ΣΧΕΔΙΟΥ ΟΙΚΙΣΜΟΥ ΛΑΦΥΣΤΙΟΥ  
 ΘΕΣΗ 'ΧΑΣΑΚΙΝΑ' ΔΗΜΟΣ ΛΙΒΑΔΕΙΑΣ

μελετητής ΓΕΩΡΓΙΟΣ Ε. ΨΥΧΑΣ  
 Πολιτικός Μηχανικός

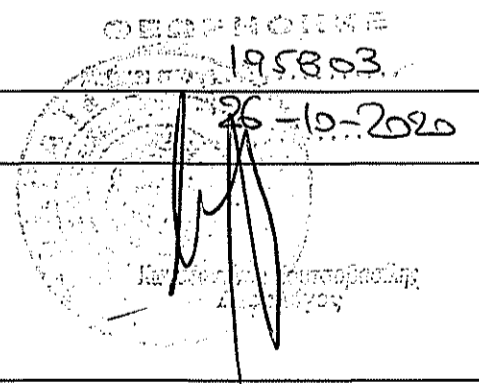

ΤΟΠΟΓΡΑΦΙΚΟ ΔΙΑΓΡΑΜΜΑ		ΑΡ. ΣΧΕΔΙΟΥ
		T <sub>1</sub>
		ΑΡ. ΕΡΓΟΥ
στάδιο μελέτης ΟΡΙΣΤΙΚΗ ΜΕΛΕΤΗ	κλίμακα 1:500	8811
χρόνος μελέτης ΜΑΡΤΙΟΣ 2011		
σφραγίδα	υπογραφή	
<b>ΓΕΩΡΓΙΟΣ Ε. ΨΥΧΑΣ</b> ΔΙΠΛΩΜΑΤΟΥΧΟΣ ΠΟΛΙΤΙΚΟΣ ΜΗΧΑΝΙΚΟΣ ΠΑΝΕΠΙΣΤΗΜΙΟΥ SURREY ΜΕΛΟΣ Τ.Ε.Ε. ΒΟΙΩΤΙΑΣ ΜΗΤΡΩΟΥ 110257 ΓΡΗΓΟΡΗΣ 15 ΛΙΒΑΔΕΙΑ - ΤΗΛ: 22610 25589 Α.Φ.Μ. 079990340 - Δ.Ο.Υ. ΛΙΒΑΔΕΙΑΣ		