

ΑΠΟΣΠΑΣΜΑ ΧΑΡΤΗΝΑΛΔΑΣΜΟΥ ΚΛΙΜΑΚΑ 1/5000

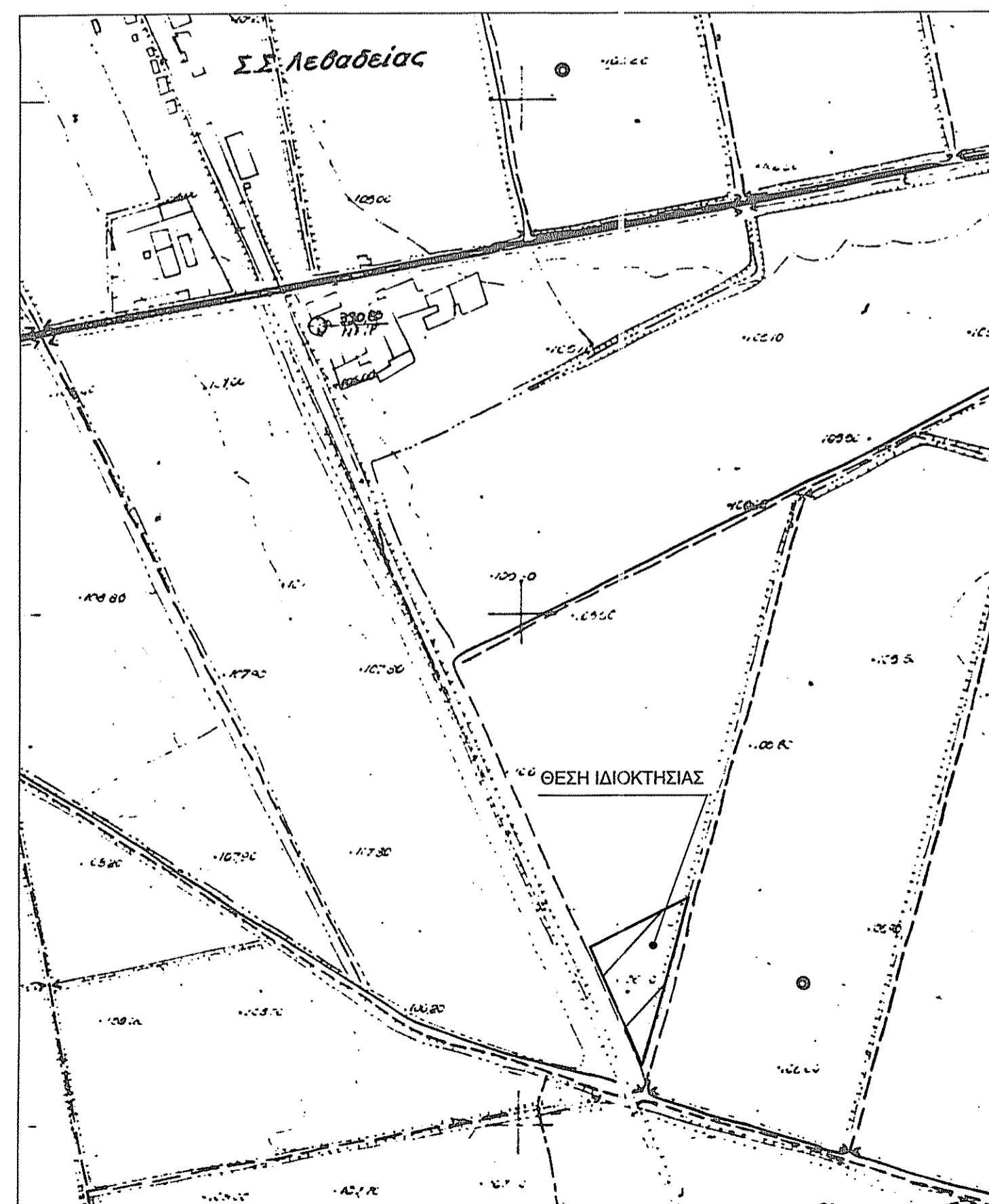

ΑΠΟΣΠΑΣΜΑ ΧΑΡΤΗ ΓΥΣ ΚΛΙΜΑΚΑ 1/5000 ΠΙΝ. 6307 - 3

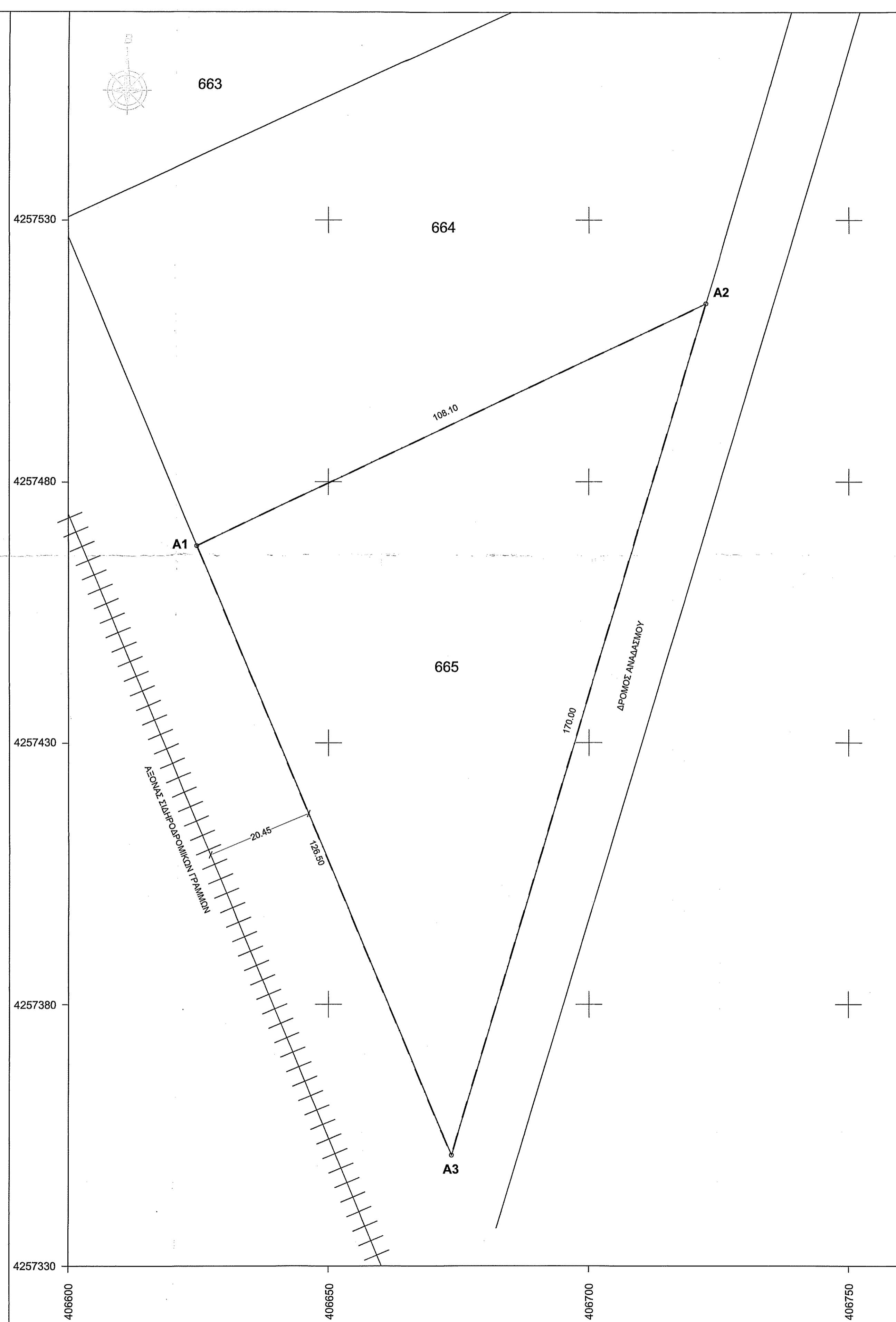

ΙΔΙΟΚΤΗΣΙΑ			
ΠΑΓΚΑΛΟΣ ΓΕΩΡΓΙΟΣ			
ΕΜΒΑΔΟΝ 6827,00 τ.μ			
ΣΥΝΤΕΤΑΓΜΕΝΕΣ ΕΓΣΑ 87			
ΚΟΡΥΦΕΣ	X	Y	L
A1	406624.70	4257467.81	108.10
A2	406722.42	4257513.97	170.00
A3	406673.58	4257351.14	126.50

ΤΟ ΕΜΒΑΔΟΝ ΠΟΛΥΓΩΝΙΚΗΣ ΕΠΙΦΑΝΕΙΑΣ ΥΠΟΛΟΓΙΖΕΤΑΙ ΜΕ ΤΗ ΒΟΗΘΕΙΑ ΤΩΝ ΟΡΘΟΓΩΝΙΩΝ ΣΥΝΤΕΤΑΓΜΕΝΩΝ ΤΩΝ ΚΟΡΥΦΩΝ ΤΗΣ ΚΑΙ ΜΕ ΤΟΝ

ΤΥΠΟ ΤΟΥ GAUSS

2Ε=Σ Χi (Ψi-1 - Ψi+1)

ΟΡΟΙ ΔΟΜΗΣΗΣ ΕΚΤΟΣ ΣΧΕΔΙΟΥ ΟΠΩΣ ΕΧΟΥΝ ΚΑΘΟΡΙΣΤΕΙ ΜΕ ΤΟ Π.Δ. ΤΗΣ 24-5-1985 ΦΕΚ 270Δ/31-5-85

ΓΕΝΙΚΕΣ ΔΙΑΤΑΞΕΙΣ ΑΡΘΡΟΥ 1

1. Ελάχιστο εμβαδόν: 4000 τ.μ. Ελάχιστο πρόσωπο 25 μ.
2. Μέγιστο ποσοστό κάλυψης: 10%
3. Συντελεστής δόμησης: 0.2
4. Μέγιστος αριθμός ορόφων 2
5. Μέγιστο ύψος: 7.50 μ + στέγη 1.20 μ
6. Πλάγιες αποστ. 15μ.

ΥΠΕΥΘΥΝΗ ΔΗΛΩΣΗ

Ο υπογεγραμμένος ΠΑΓΚΑΛΟΣ ΓΕΩΡΓΙΟΣ δηλώνω υπεύθυνα και εν γνώσει του νόμου περί ψευδούς δηλώσεως ότι :Α)τα υπο στοιχεία Α1,Α2,Α3,Α1 που φαίνεται στο τοπογραφικό διάγραμμα και με τις αναγραφόμενες διαστάσεις αποτελεί ιδιοκτησία μου. Β)τα ανωτέρω και τα όρια των όμορων ιδιοκτησιών υποδείχθηκαν από εμένα και αποτυπώθηκαν ορθά.

Ο ΔΗΛΩΝ

ΥΠΕΥΘΥΝΗ ΔΗΛΩΣΗ Βάσει του Ν.651/77 ΦΕΚ 207 Α

Ο υπογεγραμμένος ΝΤΕΛΙΚΟΣ ΙΩΑΝΝΗΣ Πολ. Μηχανικός δηλώ υπεύθυνα και εν γνώσει του νόμου περί ψευδούς δηλώσεως ότι το υπό στοιχεία Α1,Α2,Α3,Α1 το οποίο είναι εκτός σχεδίου στην θέση "ΣΚΑΒΔΑΚΙΑ" του Δήμου Λιβαδειάς είναι άρτιο και οικοδομήσιμο σύμφωνα με τις κείμενες πολεοδομικές διατάξεις .

Ο ΔΗΛΩΝ

ΝΤΕΛΙΚΟΣ Δ. ΙΩΑΝΝΗΣ
ΔΙΠΛΩΜΑΤΟΥΧΟΣ ΠΟΛΙΤΙΚΟΣ ΜΗΧΑΝΙΚΟΣ
ΜΕΛΟΣ Τ.Ε.Ε. Α.Μ. Τ.Ε.Ε 113426
Οδός Αισχύλου 32131 ΛΙΒΑΔΕΙΑ
Τηλ. 2261 102151, Κιν. 6974 811121
Α.Φ.Μ. 062363873 - Δ.Ο.Υ. ΛΙΒΑΔΕΙΑΣ

ΝΤΕΛΙΚΟΣ Δ. ΙΩΑΝΝΗΣ
ΔΙΠΛΩΜΑΤΟΥΧΟΣ ΠΟΛΙΤΙΚΟΣ ΜΗΧΑΝΙΚΟΣ
ΜΕΛΟΣ Τ.Ε.Ε. Α.Μ. Τ.Ε.Ε 113426
Οδός Αισχύλου 32131 ΛΙΒΑΔΕΙΑ
Τηλ. 2261 102151, Κιν. 6974 811121
Α.Φ.Μ. 062363873 - Δ.Ο.Υ. ΛΙΒΑΔΕΙΑΣ

ΥΠΟΜΝΗΜΑ

---	Όριο ιδιοκτησίας
	φυσικό πρηνές φρύδι
---	φυσικό πρηνές πόδι
+	Συρματοπείραξη
o	Κορυφή κτηρίου - οικόπεδου

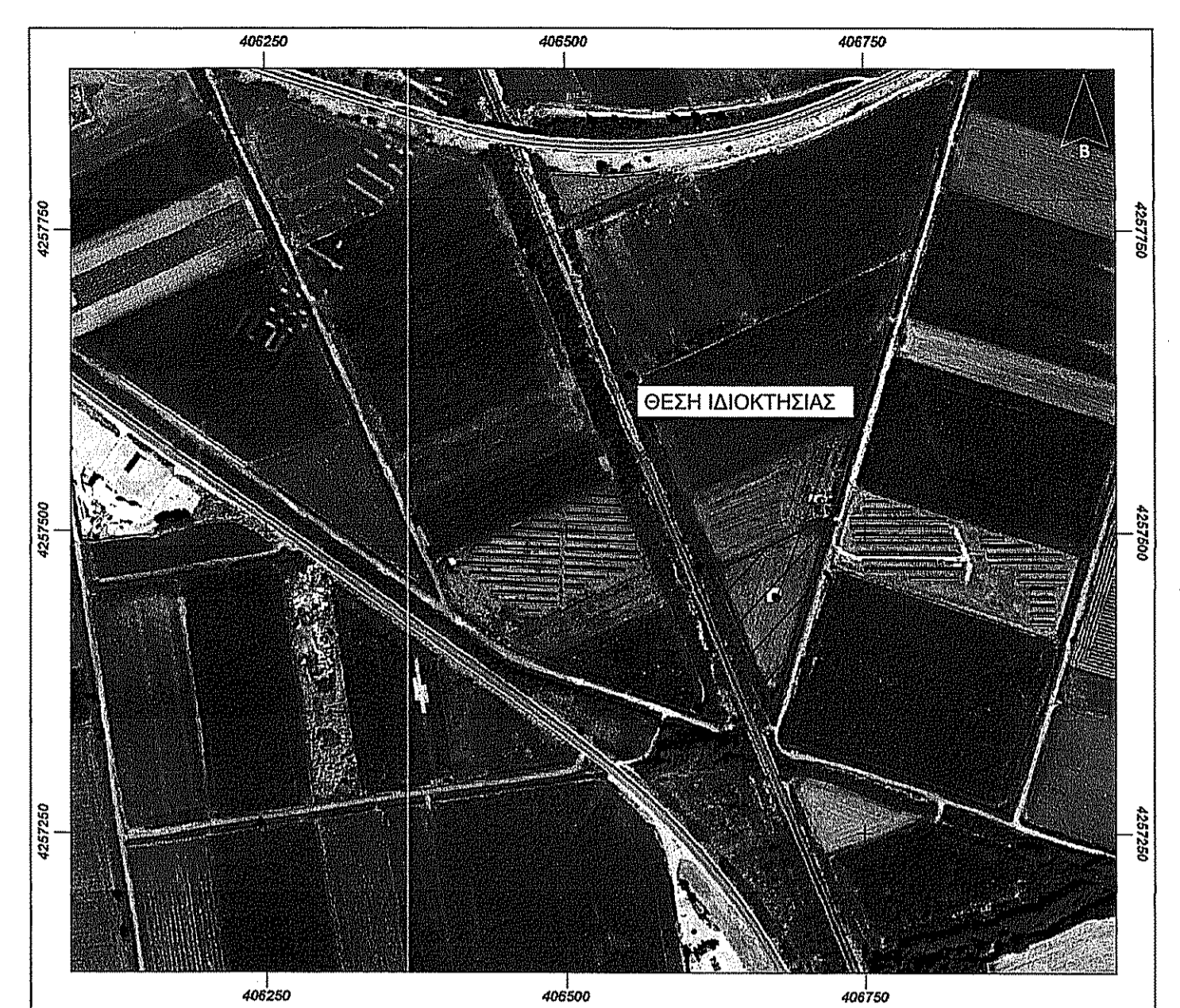

ΑΠΟΣΠΑΣΜΑ ΑΕΡΟΦΩΤΟΓΡΑΦΙΑΣ ΚΤΗΜΑΤΟΛΟΓΙΟΥ

ΕΡΓΟΔΟΤΕΣ :

ΠΑΓΚΑΛΟΣ ΓΕΩΡΓΙΟΣ

ΕΡΓΟ :

ΑΠΟΤΥΠΩΣΗ ΙΔΙΟΚΤΗΣΙΑΣ

ΘΕΣΗ : ΕΚ. ΣΧΕΔΙΟΥ ΘΕΣΗ "ΣΚΑΒΔΑΚΙΑ" ΤΜΧ 665
Δ. ΛΕΒΑΔΕΩΝ - ΝΟΜΟΣ ΒΟΙΩΤΙΑΣ

ΜΕΛΕΤΗΤΗΣ :

ΝΤΕΛΙΚΟΣ ΙΩΑΝΝΗΣ

ΘΕΜΑ ΣΧΕΔΙΟΥ :

ΤΟΠΟΓΡΑΦΙΚΟ ΔΙΑΓΡΑΜΜΑ

ΚΛΙΜΑΚΑ : 1/500

ΧΡΟΝΟΣ ΜΕΛΕΤΗΣ : ΜΑΪΟΣ 2013

ΕΓΚΡΙΣΗ ΥΠΗΡΕΣΙΑΣ

ΥΠΟΓΡΑΦΗ ΜΕΛΕΤΗΤΗ

ΝΤΕΛΙΚΟΣ Δ. ΙΩΑΝΝΗΣ
ΔΙΠΛΩΜΑΤΟΥΧΟΣ ΠΟΛΙΤΙΚΟΣ ΜΗΧΑΝΙΚΟΣ
ΜΕΛΟΣ Τ.Ε.Ε. Α.Μ. Τ.Ε.Ε 113426
Οδός Αισχύλου 32131 ΛΙΒΑΔΕΙΑ
Τηλ. 2261 102151, Κιν. 6974 811121
Α.Φ.Μ. 062363873 - Δ.Ο.Υ. ΛΙΒΑΔΕΙΑΣ