

ΕΠΙΤΟΚΙΟΤΗΣ

ΑΘΑΝΑΣΙΟΣ ΑΓΓΕΛΟΠΟΥΛΟΣ
και ΜΑΡΙΑ ΣΥΖ. ΝΙΚΗΤΑ ΜΑΓΚΛΗ

ΕΡΓΟ

ΑΠΟΤΥΠΩΣΗ
ΓΗΠΕΔΟΥ

ΘΕΣΗ

ΠΕΡΙΒΟΛΙΑ Τ.Κ.ΠΑΡΑΣΚΕΥΗΣ
ΔΗΜΟΥ ΑΙΓΙΑΛΕΙΑΣ

ΜΕΛΕΤΗΤΗΣ

ΔΗΜΗΤΡΙΟΣ ΓΙΟΒΑΣ

ΘΕΜΑ ΣΧΕΔΙΟΥ

ΤΟΠΟΓΡΑΦΙΚΟ

ΔΙΑΓΡΑΜΜΑ

ΑΡΙΘΜΟΣ
ΣΧΕΔΙΟΥ

1: 200

ΜΕΛΕΤΗΣ

ΦΕΒΡΟΥΑΡΙΟΣ 2018



Φ. ΑΓΓΕΛΟΠΟΥΛΟΣ Αιγίου
Αριθμ. Πρωτ. 190003./22-10-2020

Θεωρείται το παρόν
σύμφωνα με ταυτοθμία
και ταύτην, το έγγραφο
μας του οποίου αποτελεί
αναπόσπαστο μέρος
Αιγίο 22-10-2020/99.....
Ο Δασάρχης Αιγίου

ΥΠΟΓΡΑΦΗ

ΔΗΜΗΤΡΙΟΣ Γ. ΓΙΟΒΑΣ
ΔΙΠΛΩΜΑΤΙΚΟΣ ΜΗΧΑΝΙΚΟΣ
ΜΕΛΟΣ ΤΗΣ ΕΠΙΣΤΗΜΟΛΟΓΙΚΗΣ ΕΤΑΙΡΕΙΑΣ ΜΗΤΡΩΟΥ: 68557
ΜΕΛΟΣ ΤΗΣ ΕΤΑΙΡΕΙΑΣ ΜΗΤΡΩΟΥ: 68557

Γεωργίος Χρονόπουλος
Δρ. Δασολόγος

ΥΠΟΜΝΗΜΑ

1. Επιφάνεια γηπέδου (1, 2, 3, 4, 5, 6, 7, 8, 9, 10, 11, 12, 13, 14, 16, 17, 18, 19, 20, 21, 22, 23, 24, 25, 26, 27, 28, 29, 30, 31, 32, 33, 34, 1) = 2.422,99 μ2
Το εμβαδόν του γηπέδου υπολογίστηκε με τον τύπο του Ήρωνα .
2. Τα όρια του γηπέδου υπεδείχθησαν από τους ιδιοκτήτες .
3. Το γήπεδο βρίσκεται στη θέση Περιβόλια της Τ.Κ.Παρασκευής του Δήμου Αιγιαλείας.
4. Για τις μετρήσεις χρησιμοποιήθηκε ηλεκτρονικό δορυφορικό GPS, μοντέλο R8 τριπλής συχνότητας με ακρίβεια μετρήσεων 1 εκ. του γνωστού οίκου TRIMBLE.
5. Για την εξάρτηση των συντεταγμένων από το κρατικό σύστημα, χρησιμοποιήθηκε το Ελληνικό σύστημα εντοπισμού HEPOS σε σύνδεση μέσω διαδικτύου σε πραγματικό χρόνο (real time) που έχει αναπτυχθεί από την Εθνικού Κτηματολογίου και Χαρτογράφησης Α.Ε.
6. Δηλώνω υπεύθυνα σύμφωνα με το άρθρο 8 του Ν. 1599/1986 ότι το γήπεδο βρίσκεται εκτός ανάρτησης του αναρτημένου και μερικά κυρωμένου δασικού χάρτη.

ΔΗΛΩΣΗ Ν . 651 / 77

Ο υπογράφων Δημήτριος Γιοβάς , Πολιτικός Μηχανικός , δηλώνω υπεύθυνα σύμφωνα με τον Ν. 651/77 ότι το περιγραφόμενο παραπλεύρως γήπεδο ιδιοκτησίας Αγγελόπουλου Αθανάσιου και Μαρίας σύζ. Νικήτα Μαγκλή με τα στοιχεία (1, 2, 3, 4, 5, 6, 7, 8, 9, 10, 11, 12, 13, 14, 16, 17, 18, 19, 20, 21, 22, 23, 24, 25, 26, 27, 28, 29, 30, 31, 32, 33, 34, 1):

- α) βρίσκεται εκτός σχεδίου πόλεως, εκτός οικισμού, αλλά εντός της ζώνης του οικισμού Παρασκευής και είναι άρτιο και οικοδομήσιμο εφόσον: αα) προϋπάρχει την 24 - 4 - 1977 ως έχει, αβ) δεν είναι γη υψηλής παραγωγικότητας και αγ) δεν διέπεται από τις διατάξεις της δασικής νομοθεσίας,
- β) δεν εμπίπτει στις διατάξεις του νόμου 1337/83 περί εισφορών σε γη και χρήμα,
- γ) εντός αυτού δε διέρχονται εναέριες γραμμές μεταφοράς υψηλής τάσης της ΔΕΗ ή αγωγός φυσικού αερίου και
- δ) εντός αυτού ή σε απόσταση μικρότερη των 20μ. από αυτό δε διέρχεται ρέμα.

Αίγιο 5 Φεβρουαρίου 2018

Ο Δηλών

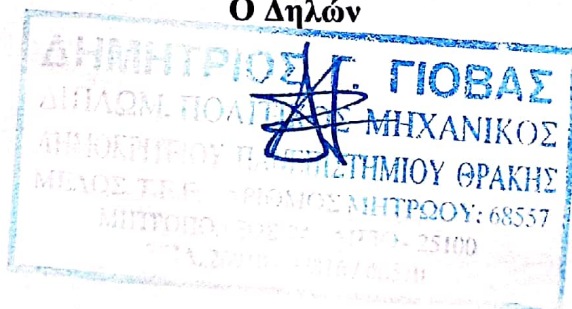

ΔΗΛΩΣΗ ΙΔΙΟΚΤΗΤΩΝ

Οι κάτωθι υπογεγραμμένοι Αγγελόπουλος Αθανάσιος και Μαρία σύζ. Νικήτα Μαγκλή, ιδιοκτήτες του παραπάνω γηπέδου που φαίνεται στο τοπογραφικό διάγραμμα, δηλώνουμε υπεύθυνα ότι τα όρια του γηπέδου μας είναι αυτά που υπεδείχθησαν και είναι ορθά.

Οι Δηλούντες

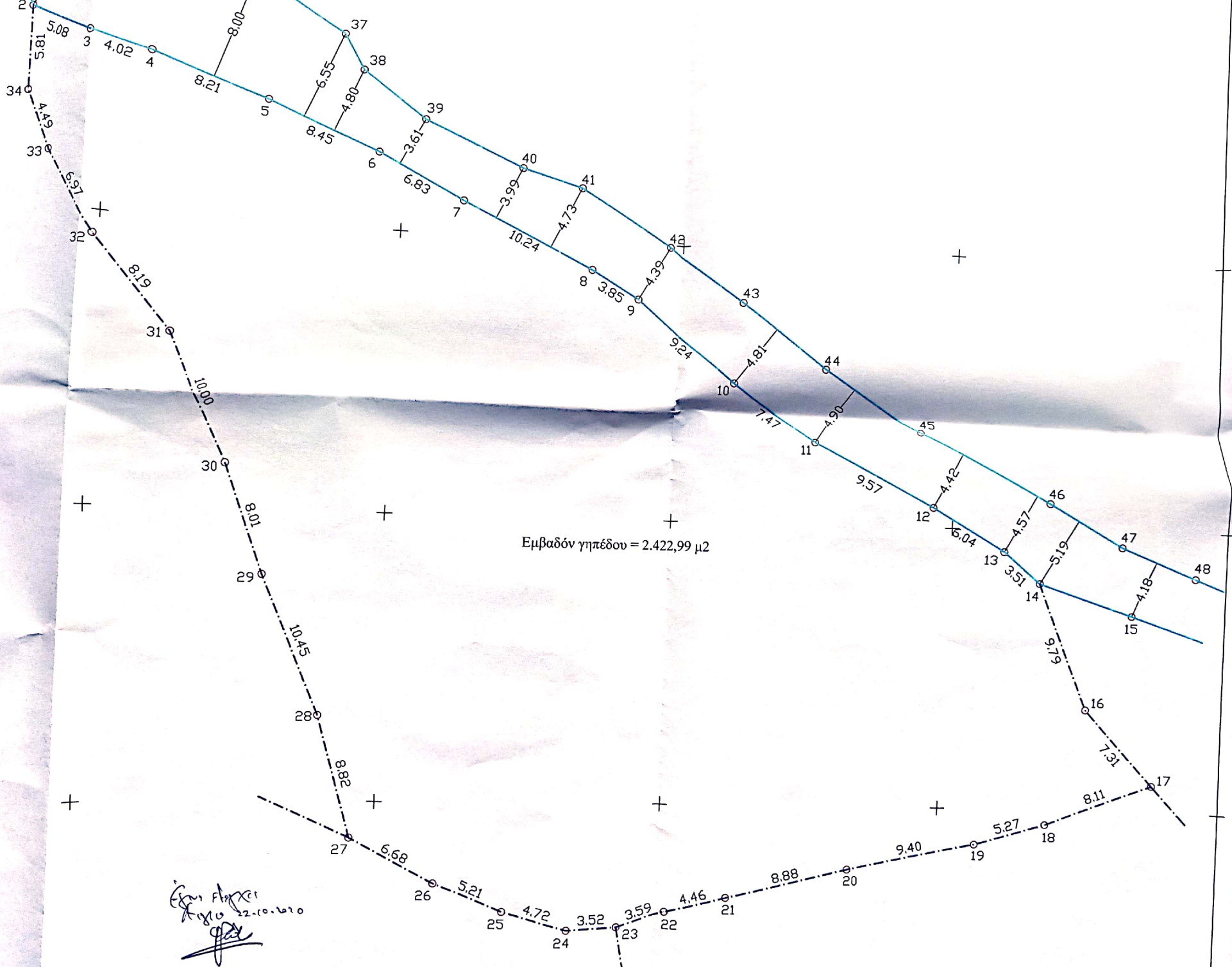

Γεωργιος Χρονόπουλος
 Δρ. Δασολόγος
 22.10.2010

ΣΥΝΤΕΤΑΓΜΕΝΕΣ ΚΑΤΑ ΕΓΣΑ 87

2	X=323364.0186	Y=4228704.1504
3	X=323368.6984	Y=4228702.1779
4	X=323372.6269	Y=4228701.3492
5	X=323380.4265	Y=4228698.7873
6	X=323388.2196	Y=4228695.5176
7	X=323394.2764	Y=4228692.3525
8	X=323403.4981	Y=4228687.9035
9	X=323406.8649	Y=4228686.0275
10	X=323414.0476	Y=4228680.2215
11	X=323420.1284	Y=4228675.8851
12	X=323428.5949	Y=4228671.4210
13	X=323433.8326	Y=4228668.4135
14	X=323436.5524	Y=4228666.1942
16	X=323440.4377	Y=4228657.2093
17	X=323445.4208	Y=4228651.8566
18	X=323437.8689	Y=4228648.9107
19	X=323432.8202	Y=4228647.4013
20	X=323423.5895	Y=4228645.5998
21	X=323414.9235	Y=4228643.6477
22	X=323410.6275	Y=4228642.4551
23	X=323407.1837	Y=4228641.4439
24	X=323403.6718	Y=4228641.2486
25	X=323399.1228	Y=4228642.4945
26	X=323394.2676	Y=4228644.3870
27	X=323388.3401	Y=4228647.4611
28	X=323385.9180	Y=4228655.9456
29	X=323381.8145	Y=4228665.5563
30	X=323379.0837	Y=4228673.0906
31	X=323374.8736	Y=4228682.1573
32	X=323369.5876	Y=4228688.4149
33	X=323365.7390	Y=4228694.2201
34	X=323363.9645	Y=4228698.3410

23000

323250

323500

323750

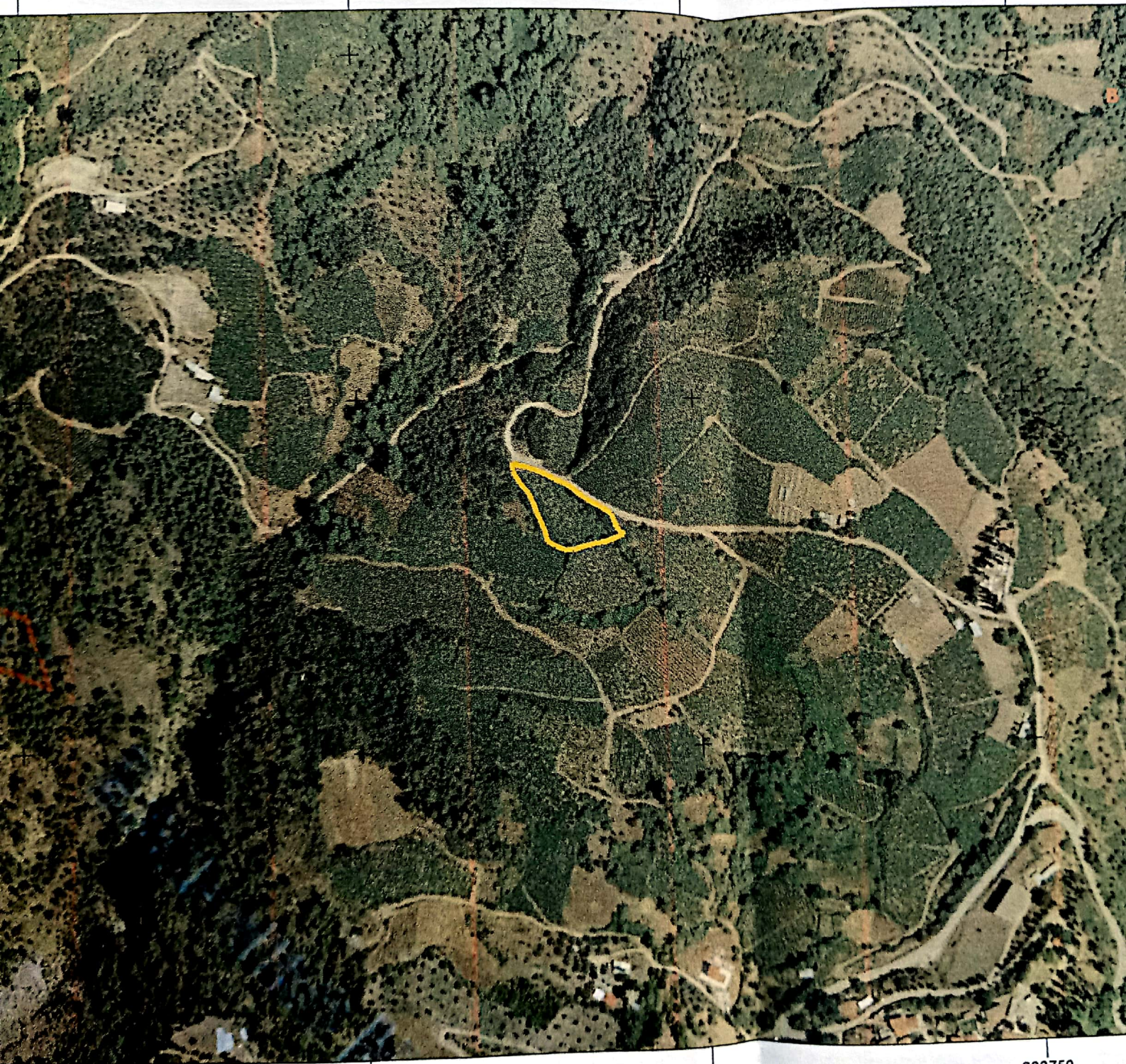

323000

323250

323500

323750

ΑΠΟΣΠΑΣΜΑ ΟΡΘΟΦΩΤΟΓΡΑΦΙΑΣ Ε.Κ.Χ.Α. Α.Ε. ΚΛΙΜΑΚΑ 1 : 5000

ΑΠΟΣΠΑΣΜΑ ΟΡΘΟΦΩΤΟΓΡΑΦΙΑΣ ΚΥΡΩΜΕΝΟΥ ΔΑΣΙΚΟΥ ΧΑΡΤΗ ΑΠΟ Ε.Κ.Χ.Α. Α.Ι
ΚΛΙΜΑΚΑ 1 : 10000

