

ΔΙΑΓΡΑΜΜΑ ΕΥΡΥΤΕΡΗΣ ΠΕΡΙΟΧΗΣ ΚΛΙΜΑΚΑ 1:50.000

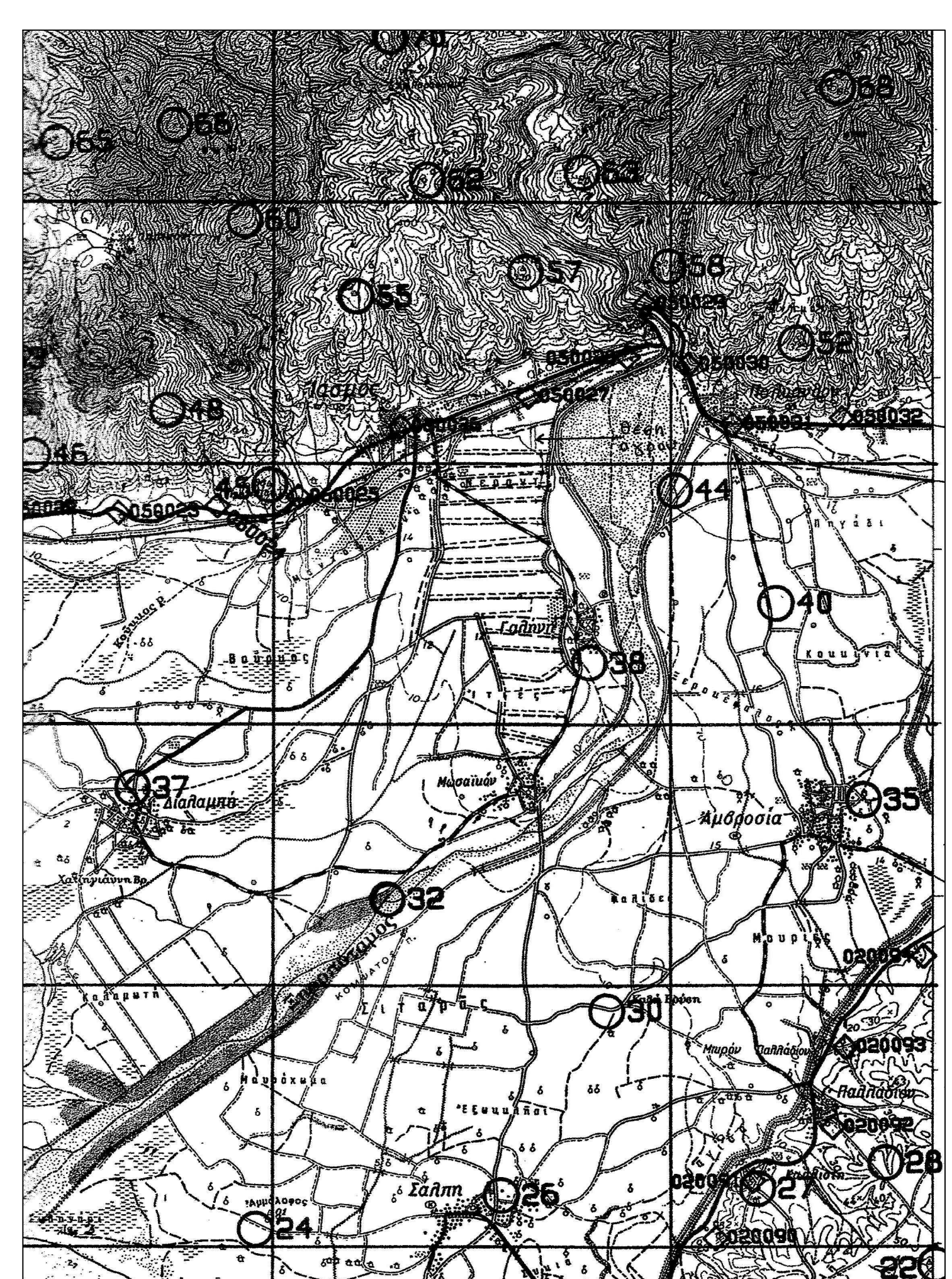

ΑΠΟΣΠΑΣΜΑ ΧΑΡΤΗ Γ.Υ.Σ. (1:5000) -3539_6

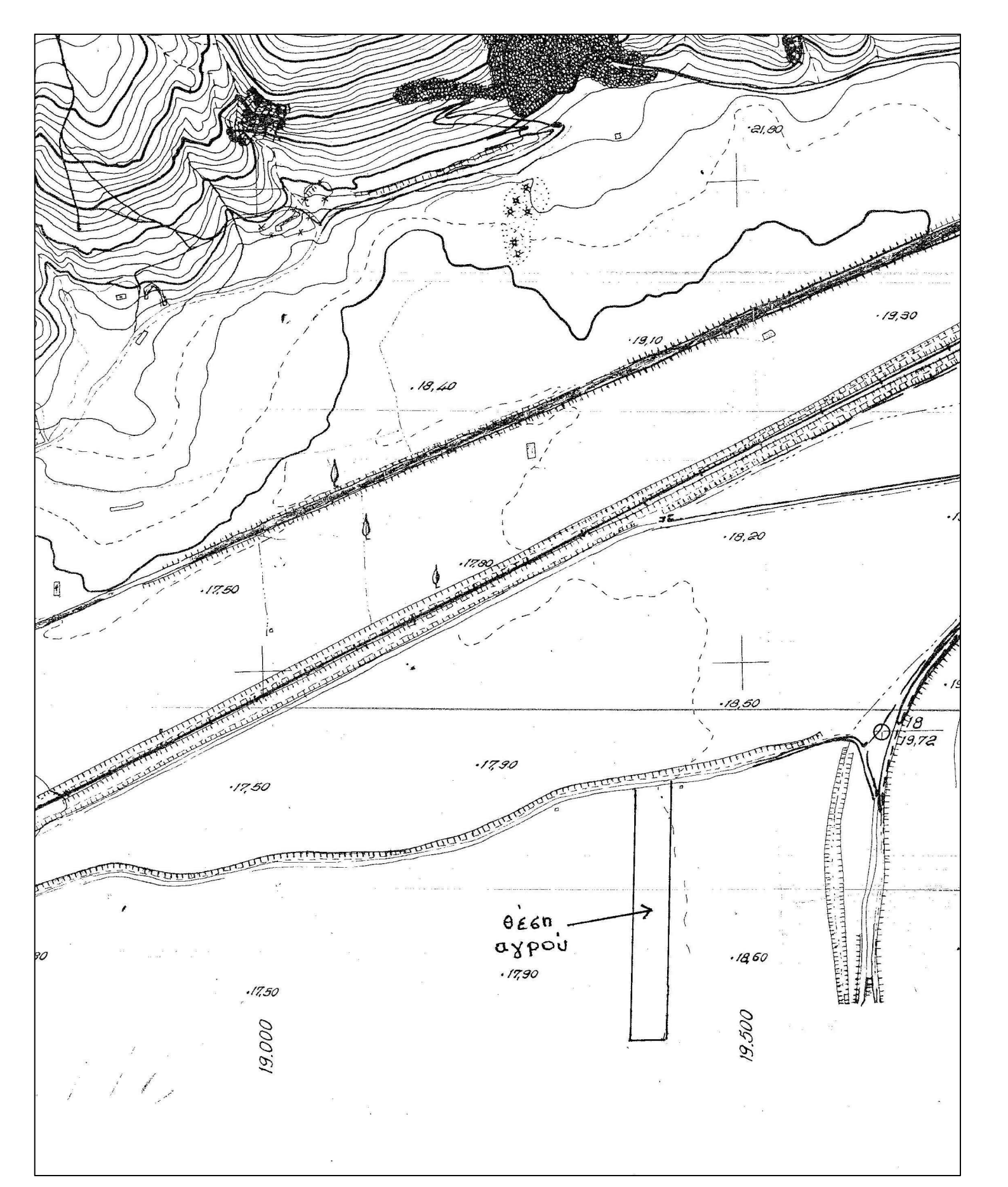

ΑΠΟΣΠΑΣΜΑ ΔΙΑΓΡΑΜΜΑΤΟΣ Γ.Π.Σ. ΔΗΜΟΥ ΙΑΣΜΟΥ, ΝΟΜΟΥ ΡΟΔΩΝΗΣ, ΚΛΙΜΑΚΑ 1: 5.000.

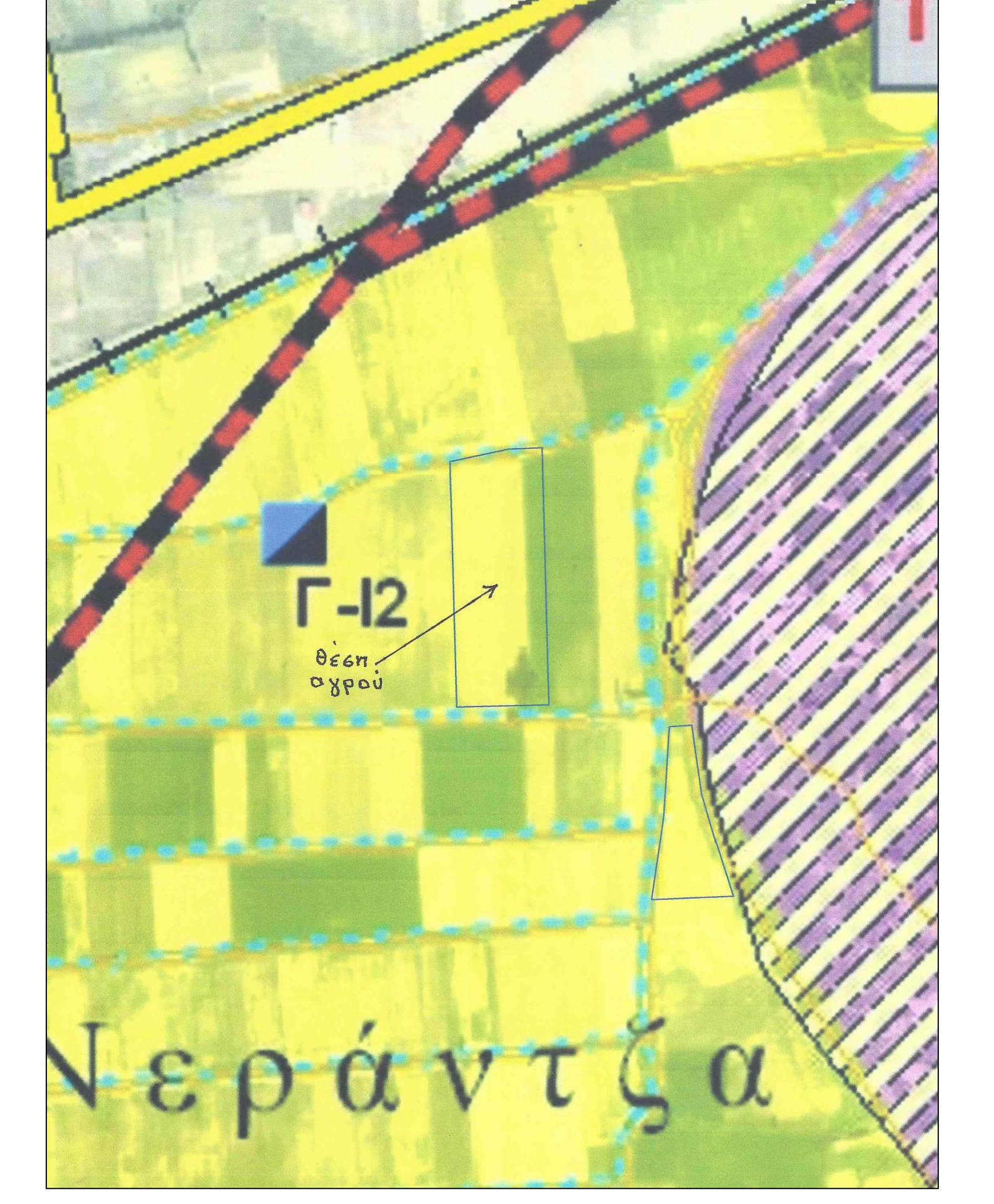

ΒΕΒΑΙΩΣΗ

Η κάτωθι υπογεγραμμένη Δορσέα Π. Βούρμα Πολίτικης Μηχανικός, λαμβάνοντας υπ όψη τις διατάξεις των:

α) Ν. 651/1977, β) Ν. 1577/1985, γ) Ν. 1337/1983, δ) Π.Δ. 24-5-85 (ΦΕΚ 2702/31-5-85) που αφορά στην Τροποποίηση των όρων και περιορισμών δόσης των γηπέδων κεραιών ενός των χωρικών σταθμών και πύλων, καμην. κ.Α.Α. 8, ε) άρθρ. 10 του Ν. 3212/2003

Βεβαιώνει υπεύθυνα ότι:

Α. το υπό σποδία (Α-Β-Γ-Δ-Ε-Α) εμβαδού = 26.150,00 τ.μ. αγροτεμάχιο, και το τμήμα αυτού (Α-Ζ-Η-Ε-Α) εμβαδού = 9.650,00 τ.μ., (Ζ-Θ-Ι-Η-Ζ) εμβαδού = 9.500,00 τ.μ. και (Θ-Γ-Δ-Ι-Θ) εμβαδού = 7.000,00 τ.μ. όπως αυτά φαίνονται στο παρόν τοπογραφικό διάγραμμα:

α. Το υπό σποδία (Α-Β-Γ-Δ-Ε-Α) εμβαδού = 26.150,00 τ.μ. και το τμήμα αυτού (Α-Ζ-Η-Ε-Α) εμβαδού = 9.650,00 τ.μ., (Ζ-Θ-Ι-Η-Ζ) εμβαδού = 9.500,00 τ.μ. και (Θ-Γ-Δ-Ι-Θ) εμβαδού = 7.000,00 τ.μ. είναι όμοια και ανεξάρτητα και επιτρέπεται σε αυτά η αποκατάσταση σύμφωνα με τις ισχύουσες πολεοδομικές διατάξεις.

β. Είναι όμοια των όρων αναβάθμισης και όπως όμοια 500 π. το 1953 προσηλωμένου οικισμού Ιάσμου του Δήμου Ιάσμου, Νομού Ροδώνης.

γ. Βρίσκονται στο γινεα πολεοδομικό σχέδιο Δήμου Ιάσμου στην ζώνη ΠΕΠ11, Ζώνη χωρικών σταθμών, Φ.Ε.Κ. Αριθμ. 492/19-11-2010.

δ. Δεν έχουν κεραιή δοσικά χάρτες.

ε. το αγροτεμάχιο δεν είναι σε θέση ναυα.

ζ. Δεν αποτελεί κληρονομή, βρίσκεται σε περιοχή αναδομής και δεν κατέχει κληρονομητή έδρα.

η. Δεν εμπόει στις διατάξεις του Ν. 1337 / 83, περί εισφοράς σε γη και χρήμα.

θ. Δεν διαχρονείται καμία υπηλής τήσης Δ.Ε.Η..

Ενθή, Ιούνιος 2018
 Η Βεβαιώσα

ΔΟΡΣΕΑ Π. ΒΟΥΡΜΑ
 ΔΙΠΛ. ΠΟΛΙΤΙΚΗΣ ΜΗΧΑΝΙΚΟΣ
 Α.Μ.Α.Α. 8
 Α.Ο.Μ.Ε.Π. 2077/83 - Π.Σ.Ο.Υ. ΒΑΝΙΩΣ

ΔΙΑΓΡΑΜΜΑ ΕΥΡΥΤΕΡΗΣ ΠΕΡΙΟΧΗΣ ΑΓΡΥΤΟΣ ΙΑΣΜΟΥ, ΝΟΜΟΥ ΡΟΔΩΝΗΣ, ΚΛΙΜΑΚΑ 1: 2.000.

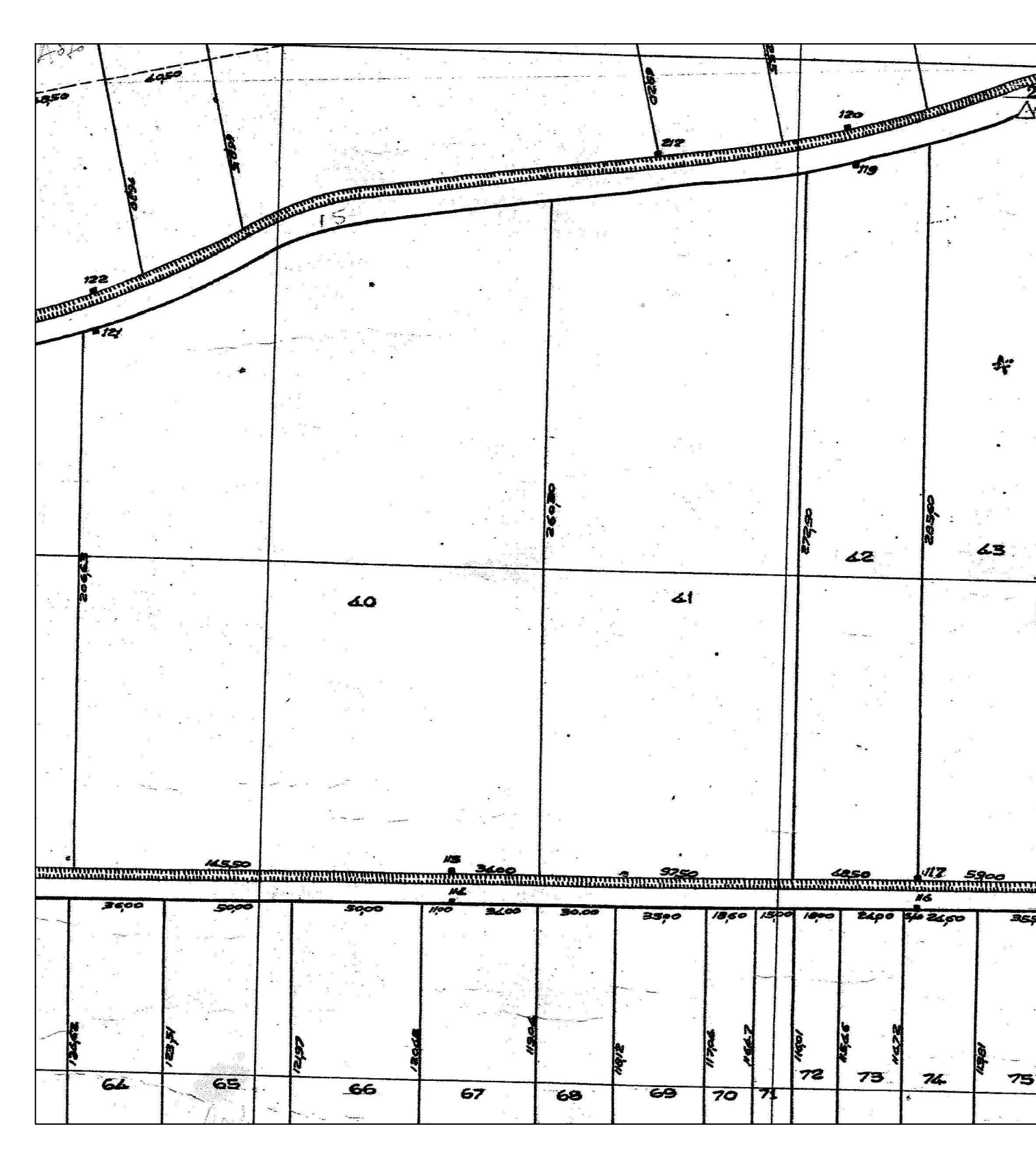

ΕΡΓΟΔΟΤΗΣ:
ΒΑΚΙΑΝΗ ΑΝΑΣΤΑΣΙΑ - ΜΑΡΙΑ ΚΑΙ ΣΙΑ Ε.Ε.

ΕΡΓΟ:
ΦΩΤΟΒΟΛΤΑΪΚΟΣ ΣΤΑΘΜΟΣ ΙΣΧΥΟΣ 500.00 KW

ΘΕΣΗ:
 ΑΝΑΔΑΣΜΟΣ ΑΓΡΩΤΕΜΑΧΙΟΥ ΤΜΗΜΑ ΙΑΣΜΟΥ - ΓΑΛΗΝΗΣ-ΜΟΣΑΪΚΟΥ, ΕΤΟΣ 1963, ΔΗΜΟΥ ΙΑΣΜΟΥ, Π.Ε. ΡΟΔΩΝΗΣ

ΜΕΛΕΤΗΤΗΣ:
ΔΟΡΣΕΑ Π. ΒΟΥΡΜΑ
ΔΙΠΛ. ΠΟΛΙΤΙΚΗΣ ΜΗΧΑΝΙΚΟΣ

ΕΙΔΟΣ ΜΕΛΕΤΗΣ: **τοπογραφικό διάγραμμα**

ΘΕΜΑ ΣΧΕΔΙΟΥ: **ΑΡΙΘΜΟΣ ΣΧΕΔΙΟΥ T - 1**

ΚΛΙΜΑΚΑ: **1 : 500**

ΧΡΟΝΟΣ ΜΕΛΕΤΗΣ: **ΙΟΥΝΙΟΣ 2018**

ΤΥΠΟΓΡΑΦΗ - ΣΦΡΑΓΙΔΑ:
ΔΟΡΣΕΑ Π. ΒΟΥΡΜΑ
 ΔΙΠΛ. ΠΟΛΙΤΙΚΗΣ ΜΗΧΑΝΙΚΟΣ
 Α.Μ.Α.Α. 8
 Α.Ο.Μ.Ε.Π. 2077/83 - Π.Σ.Ο.Υ. ΒΑΝΙΩΣ