

ΥΠΟΜΝΗΜΑ ΥΠΟΒΑΘΡΟΥ	
○ Μεμονωμένο δένδρο	Ι Στόλος ΔΣΗ
□ Δείκτης Πλάγιας	Υ Στόλος ΟΤΕ
□ Κτίριο	Δρόμος
□ Κτίριο υπο κατασκευή	Πράντζ-Ρίμα
□ Ερείπιο	Μη υλοποιημένα όρια
□ Υπόστατο	Όριο ιδιοκτησίας
□ Βάση	Υψομετρική καμπύλη
□ Βεράντες στεγασμένες	Ερασιτέχνη
□ Βεράντες μη στεγασμένες	Περίφραξη
□ Στοιχία κτιρίου	Αυλώταχος

Για την Αποτύπωση χρησιμοποιήθηκε το "ΕΛΛΗΝΙΚΟ ΓΑΙΩΔΑΙΤΙΚΟ ΣΥΣΤΗΜΑ ΑΝΑΦΟΡΑΣ 1987"(ΕΓΣΑ-87) με τα παρακάτω χαρακτηριστικά:
 Ελλειψοειδές Αναφοράς GRS 80 (a=6378137 μ , 1/f=298.257.222.101)
 Προβολή: Εγκάρσια Μερκατορική.
 Κεντρικός Μεσημβρινός λ=24 00' 00" με Κο=0,9996
 Τμημένη Κεντρικού Μεσημβρινού : +500.000
 Γεωγραφικό Πλάτος : 0 00' 00"
 Οι μετρήσεις έγιναν μεσω HEPOS με STONEX S9i GNSS του οποίου η ακρίβεια είναι :
 Κινηματικό σε πραγματικό χρόνο (RTK)
 - Οριζοντιογραφική ακρίβεια: ± 10mm+ 1ppm RMS
 - Υψομετρική ακρίβεια: ± 20mm+ 1ppm RMS

ΕΜΒΑΔΟΜΕΤΡΗΣΗ ΓΗΠΕΔΟΥ				
Με τη βοήθεια των ορθογωνικών συντεταγμένων των κορυφών του				
Κορυφές γηπέδου Π.Σ. Καλλονής	Συντεταγμένες σε ΕΓΣΑ 87		Συντεταγμένες σε WGS84	
	X	Y	X	Y
A	689889.21	4345883.47	26.202115	39.244051
B	689886.39	4345880.00	26.202081	39.244021
Γ	689863.86	4345865.93	26.201816	39.243899
Δ	689859.60	4345868.26	26.201768	39.243921
E	689847.81	4345874.91	26.201633	39.243983
Z	689784.69	4345904.15	26.200910	39.244260
H	689778.03	4345918.31	26.200837	39.244389
Θ	689779.23	4345930.91	26.200855	39.244502
I	689782.18	4345946.15	26.200893	39.244639
K	689782.88	4345963.01	26.200906	39.244843
Λ	689792.21	4345968.99	26.201016	39.244800
M	689804.06	4345975.81	26.201155	39.244900
N	689862.93	4345933.56	26.201825	39.244508
Ξ	689905.55	4345899.43	26.202309	39.244191
O	689895.62	4345888.06	26.202190	39.244091
Π	689894.00	4345889.54	26.202172	39.244105

Εμβαδό= 7.436,94 στρέμματα

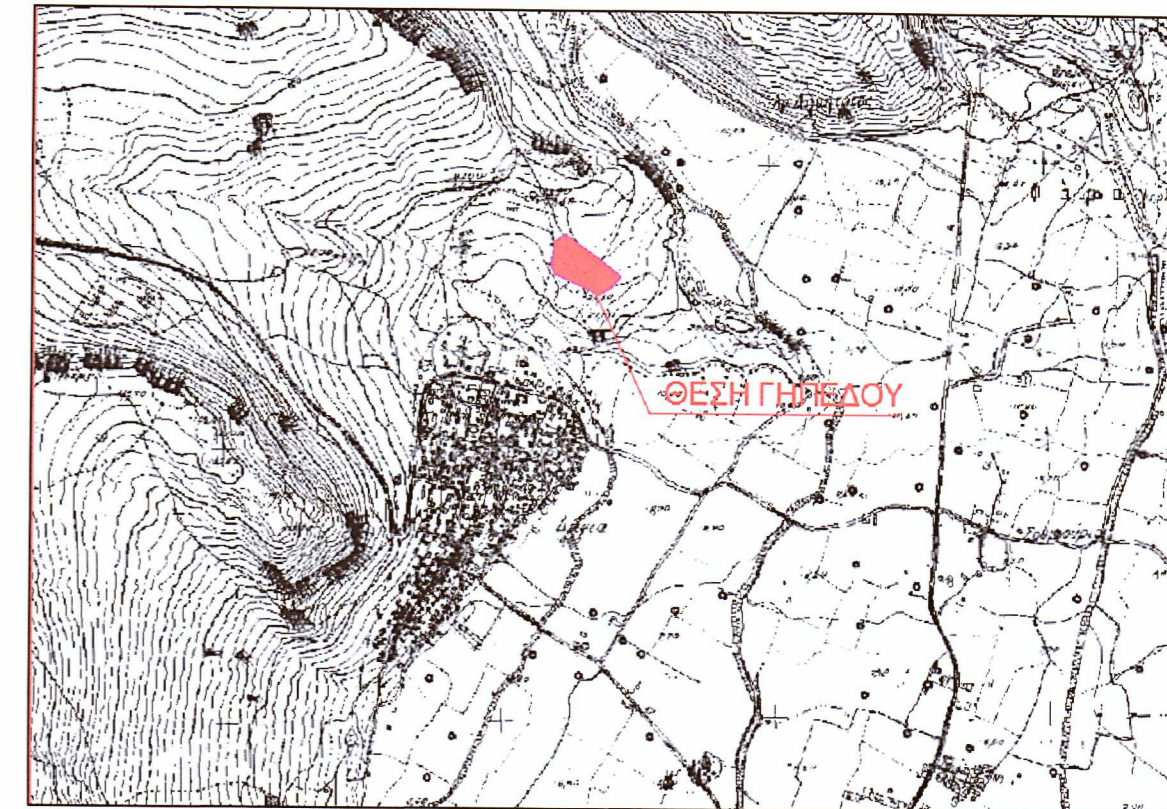

ΑΠΟΣΠΑΣΜΑ ΦΥΛΛΟΥ ΧΑΡΤΗ Γ.Υ.Σ. 5629-6



ΑΠΟΚΕΝΤΡΩΜΕΝΗ ΔΙΟΙΚΗΣΗ ΑΙΓΑΙΟΥ
 Δ/ΝΣΗ ΔΑΣΩΝ Ν. ΛΕΣΒΟΥ
 ΕΛΕΓΧΘΗΚΕ ΜΕΤΡΗΣΗ 6-10-20
 ΝΙΚΟΣ Ι. ΧΡΥΣΑΦΗΣ
 ΠΟΛΙΤΙΚΟΣ ΜΗΧΑΝΙΚΟΣ ΤΕ ΜSc GIS

ΕΛΕΓΧΘΗΚΕ

Μυτιλήνη 22-10-20

ΙΩΑΝΝΗΣ ΦΑΣΚΙΑΝΟΥΛΑΚΗΣ
 ΔΑΣΟΠΟΝΟΣ

ΘΕΩΡΗΘΗΚΕ

και αντικαταστάθηκε με
 αρ. πρωτ. 48435/21-10-20
 Για το υπέρηχο ακίνδυτο η υπηρεσία μας σε φέρει
 και ευχαριστούμε για την εμπιστοσύνη που μας δείχνετε
 εμπιστευτικά διακρίματα Η Παρούσα Πράξη
 Χαρακτηρισμού αφορά μόνο το χαρακτήρα και τη
 ύλη της συγκεκριμένης έκθεσης.
 Μυτιλήνη 21-10-20
 Ο Δ/ΝΤΗΣ ΔΑΣΩΝ Ν. ΛΕΣΒΟΥ



ΕΛΛΗΝΙΚΗ ΔΗΜΟΚΡΑΤΙΑ
 ΔΗΜΟΣ ΔΥΤΙΚΗΣ ΛΕΣΒΟΥ
 Δ/ΝΣΗ ΤΕΧΝΙΚΩΝ ΥΠΗΡΕΣΙΩΝ

ΚΑΤΑΣΚΕΥΗ ΠΡΑΣΙΝΟΥ ΣΗΜΕΙΟΥ (Π.Σ.)
 ΚΑΛΛΟΝΗΣ

ΘΕΜΑ ΣΧΕΔΙΟΥ :
 ΤΟΠΟΓΡΑΦΙΚΟ ΔΙΑΓΡΑΜΜΑ

ΑΡ. ΣΧΕΔΙΟΥ :
 02

ΚΛΙΜΑΚΑ :
 1:500

ΧΡΟΝΟΣ ΜΕΛΕΤΗΣ: ΣΕΠΤΕΜΒΡΙΟΣ 2020

ΣΥΝΤΑΧΘΗΚΕ
 Καλλονή, 05/10/ 2020
 Θεόδωρος Φραγκόπουλος
 Πολιτικός Μηχανικός ΠΕ

ΕΛΕΓΧΘΗΚΕ
 Καλλονή, 05/10/ 2020
 Ο Αναπλ. Προϊστάμενος
 Τμήματος Συγκ., Πιμ. &
 Κτηριακών Έργων
 Ευστράτιος Μανωλακέλλης
 Πολιτικός Μηχανικός ΠΕ

ΘΕΩΡΗΘΗΚΕ
 Καλλονή, 05/10/ 2020
 Η Αναπλ. Προϊσταμένη
 Δ/νσης Τεχνικών Υπηρεσιών
 Μαριάνθη Στυλιανίδου
 Αγρ. & Τοπογρ. Μηχανικός ΠΕ