

207350.00 4193886.00 4193900.00 4193950.00 4194000.00 4194050.00 4194064.00

ΕΜΒΑΔΟΜΕΤΡΗΣΗ ΓΗΠΕΔΟΥ ΕΓΣΑ '87			
Με τη βοήθεια των ορθογωνικών συντεταγμένων των κορυφών του			
ΣΗΜΕΙΟ	X	Y	ΜΗΚΟΣ
1	207353.343	4193952.305	122.33
2	207412.715	4194059.264	71.83
3	207470.931	4194017.189	72.88
4	207449.004	4193947.688	53.02
5	207442.039	4193895.126	24.83
6	207417.208	4193894.796	2.61
7	207416.510	4193892.281	42.23
8	207377.861	4193909.299	14.37
9	207366.338	4193917.881	8.54
10	207361.706	4193925.052	6.83
11	207359.279	4193931.434	13.72
12	207356.072	4193944.771	8.01
1	207353.343	4193952.305	8.01

E=1/2 Σ(X_i + X_{i+1})(Y_i - Y_{i+1})
E = 11890.77 μ²

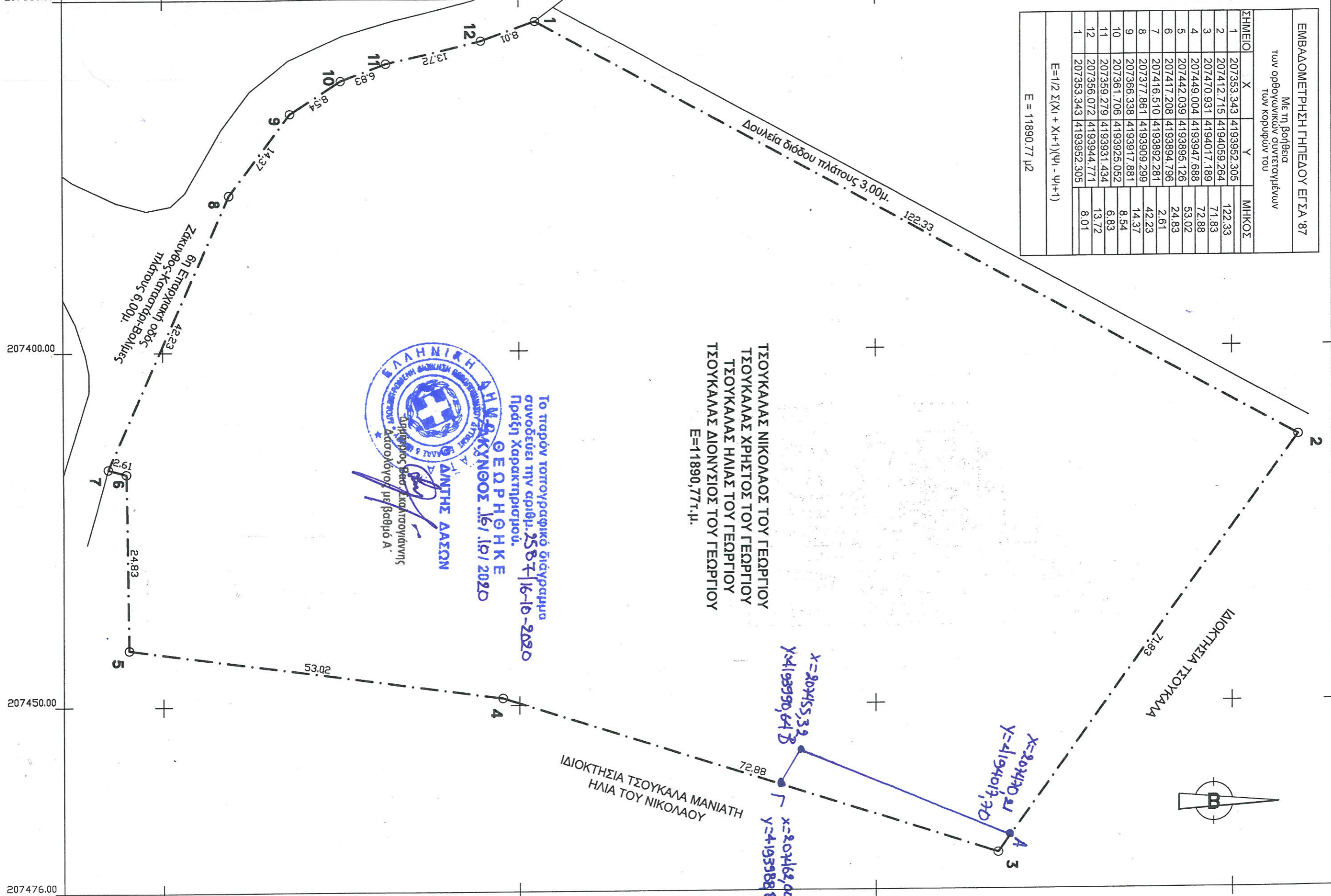

ΤΣΟΥΚΑΛΑΣ ΝΙΚΟΛΑΟΣ ΤΟΥ ΓΕΩΡΓΙΟΥ
 ΤΣΟΥΚΑΛΑΣ ΧΡΗΣΤΟΣ ΤΟΥ ΓΕΩΡΓΙΟΥ
 ΤΣΟΥΚΑΛΑΣ ΗΛΙΑΣ ΤΟΥ ΓΕΩΡΓΙΟΥ
 ΤΣΟΥΚΑΛΑΣ ΔΙΟΝΥΣΙΟΣ ΤΟΥ ΓΕΩΡΓΙΟΥ
 E=11890,77τ.μ.

Το παρόν τοπογραφικό διάγραμμα
 συνοδεύει την αριθμ. 2587/16-10-2020
 Πράξη Χαρακτηρισμού.
 Θ.Ε.Ρ.Η.Θ.Κ.Ε
 Δ.Κ.ΚΥΝΟΥΣ 16/10/2020



Handwritten blue notes with coordinates:
 A: x=207416,00 y=4193988,88
 B: x=207455,39 y=4193990,64
 C: x=207470,93 y=4194017,19

207400.00 207450.00 207476.00

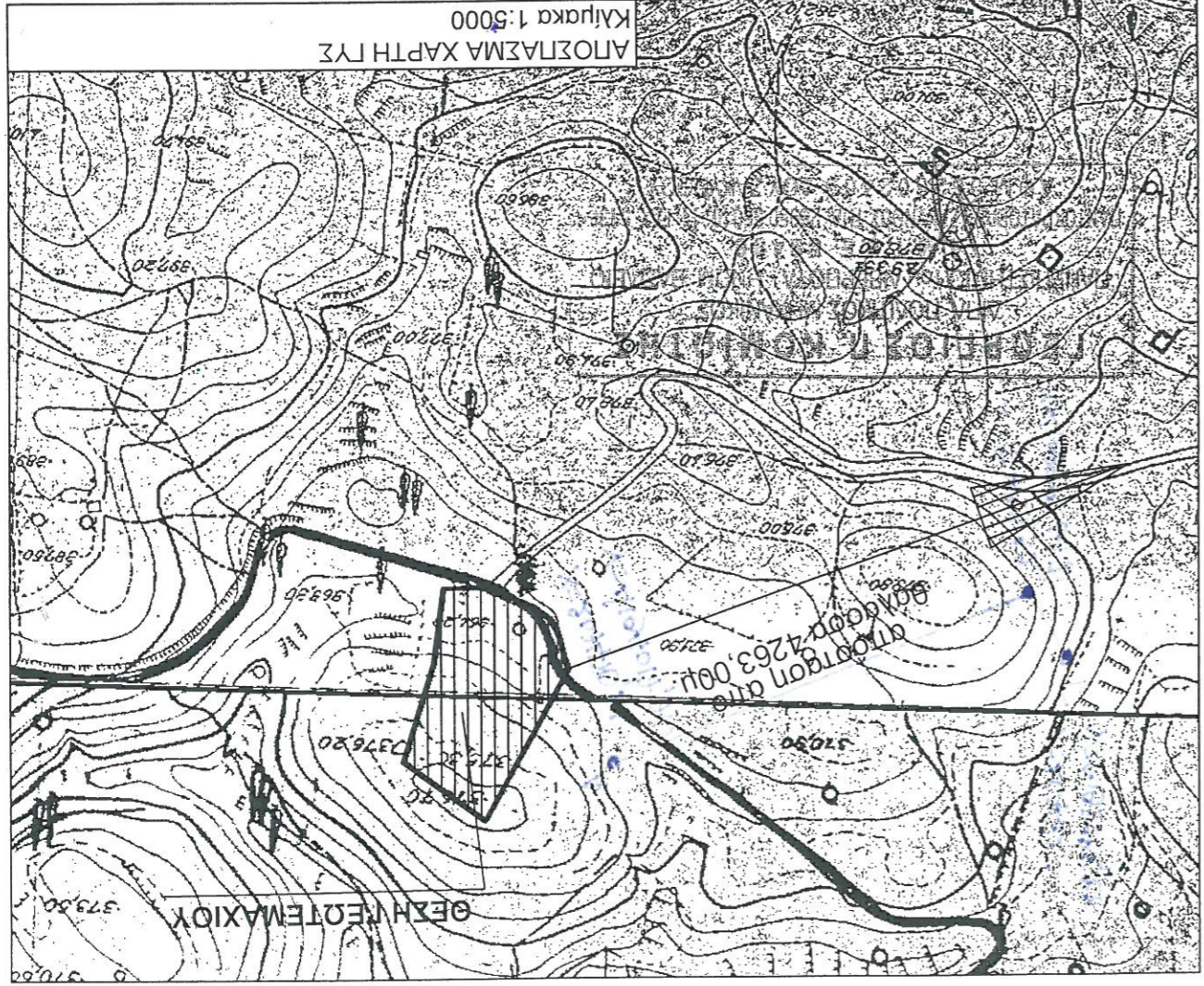

εργαστήριο ΤΣΟΥΚΑΛΑΣ ΝΙΚΟΛΑΟΣ ΤΟΥ ΓΕΩΡΓΙΟΥ, ΤΣΟΥΚΑΛΑΣ ΔΙΟΝΥΣΙΟΣ ΤΟΥ ΓΕΩΡΓΙΟΥ, ΤΣΟΥΚΑΛΑ ΧΡΗΣΤΟΣ ΤΟΥ ΓΕΩΡΓΙΟΥ ΚΑΙ ΤΣΟΥΚΑΛΑΣ ΗΛΙΑΣ ΤΟΥ ΔΙΟΝΥΣΙΟΥ

έργο ΤΟΠΟΓΡΑΦΙΚΟ ΔΙΑΓΡΑΜΜΑ

θέση "ΠΟΚΟΛΙΟΥ", Τ.Κ. ΑΝΑΦΩΝΗΤΡΙΑΣ, Δ.Ε. ΕΒΑΤΙΩΝ, Δ. ΖΑΚΥΝΘΟΥ

μελέτητής ΚΟΜΙΩΤΗΣ Π. ΓΕΩΡΓΙΟΣ

θέμα σχεδίου ΤΟΠΟΓΡΑΦΙΚΟ ΔΙΑΓΡΑΜΜΑ

Χρόνος μελέτης ΜΑΪΟΣ 2018
Κλίμακα 1:500

ΓΕΩΡΓΙΟΣ Π. ΚΟΜΙΩΤΗΣ
ΔΙΠΛ. ΠΟΛΙΤΙΚΟΣ ΜΗΧΑΝΙΚΟΣ
ΠΑΝΕΠΙΣΤΗΜΙΟ ΤΟΥ ΑΙΓΕΟΥ - ΗΝΩΜ. ΒΑΣΙΛΕΙΟ
Α.Μ.Τ.Ε.Ε. 89486
ΠΑΝΤΟΚΡΑΤΟΡΑΣ - ΖΑΚΥΝΘΟΣ ΘΗΛ. 26950 65010, 11, FAX 51386
Α.Φ.Μ. 062602409 ΔΟΥ ΖΑΚΥΝΘΟΥ

υπογραφή

ΥΠΕΘΥΝΗ ΔΗΛΩΣΗ ΜΗΧΑΝΙΚΟΥ (Ν. 651/77)

Ο ΜΗΧΑΝΙΚΟΣ

ΔΗΛΩΝΩ, σύμφωνα με το νόμο, για το γεωτεμάχιο με στοιχεία κορυφών (1-2-3-...-11-12-1), επιφανείας 11.870,77τ.μ., που βρίσκεται στη θέση "ΠΟΚΟΛΙΟΥ", της Τοπικής Κοινότητας Αεφωνήτριας, της Δημοτικής Επόπησης Εφάτιων, του Δήμου Ζακύνθου, Π.Ε. Ζακύνθου, ότι:

α) είναι ΚΑΤΑ ΚΑΝΟΝΑ ΑΡΤΙΟ και ΟΙΚΟΔΟΜΗΣΙΜΟ, σύμφωνα με τις πολεοδομικές διατάξεις που ισχύουν σήμερα,

β) βρίσκεται εκτός σχεδίου, εκτός των ορίων οικισμού της Τοπικής Κοινότητας Αεφωνήτριας όπως αυτός ορίστηκε με την υπ' αριθμ. 2424/11-4-86 Απόφαση Νομάρχη (ΦΕΚ 625/Δ/86) και εκτός ΖΟΕ,

γ) δεν εμπιπτεί στις διατάξεις του νόμου 1337/83 περί εισφορών σε γη και Χρ/ήμα,

δ) εκτός αυτού δε διέπχονται εναέριες γραμμές μεταφοράς υψηλής τάσης της ΔΕΗ ή αγωγός φυσικού αερίου,

ε) εκτός του εν θέματι γηπέδου υπάρχουν ελαιόδεντρα,

ζ) εκτός αυτού ή σε απόσταση μικρότερη των 20μ. από αυτό δε διέπχεται πέμα,

η) η απόστασή του από την θάλασσα είναι περίπου 4263,00μ.,

θ) η έκταση που περιγράφεται στο παρόν δεν ανήκει σε περιοχή για την οποία να έχουν αναρτηθεί ή κυρθεί βασικοί χάρτες

ι) προκειμένου να εκδοθεί οικοδομική άδεια, απαιτείται πράξη χαρακτηρισμού έκτασης από την Δύση Δασών Ζακύνθου.

ΓΕΩΡΓΙΟΣ Π. ΚΟΜΙΩΤΗΣ
ΔΙΠΛ. ΠΟΛΙΤΙΚΟΣ ΜΗΧΑΝΙΚΟΣ
ΠΑΝΕΠΙΣΤΗΜΙΟ ΤΟΥ ΑΙΓΕΟΥ - ΗΝΩΜ. ΒΑΣΙΛΕΙΟ
Α.Μ.Τ.Ε.Ε. 89486
ΠΑΝΤΟΚΡΑΤΟΡΑΣ - ΖΑΚΥΝΘΟΣ ΘΗΛ. 26950 65010, 11, FAX 51386
Α.Φ.Μ. 062602409 ΔΟΥ ΖΑΚΥΝΘΟΥ

ΥΠΕΘΥΝΗ ΔΗΛΩΣΗ ΙΔΙΟΚΤΗΤΗ (Ν. 4030/2011)

ΟΙ ΔΗΛΩΝΤΕΣ

Οι κάτωθι υπογεγραμμένοι Τσοκκάδης Νικόλαος του Γεωργίου, Τσοκκάδης Χρήστος του Γεωργίου, Τσοκκάδης Ηλίας του Γεωργίου και Τσοκκάδης Διονύσιος του Γεωργίου δηλώνουμε ότι:

- τα όρια του γεωτεμαχίου μας με στοιχεία (1-2-3-...-11-12-1) και εμβαδό 11.870,77τ.μ. που βρίσκεται στη θέση "ΠΟΚΟΛΙΟΥ", της Τοπικής Κοινότητας Αεφωνήτριας, της Δημοτικής Επόπησης Εφάτιων, του Δήμου Ζακύνθου, Π.Ε. Ζακύνθου, υποδείχθησαν από εμβάσματα για την ακρίβεια των δηλούμενων ορίων του γεωτεμαχίου.

ΕΜΒΑΔΟΝ ΓΕΩΤΕΜΑΧΙΟΥ
E(1-2-3-...-11-12-1) = 11.870,77τ.μ.

ΠΑΡΑΤΗΡΗΣΕΙΣ:

1. Το διάγραμμα είναι ενταγμένο στο κρατικό σύστημα συντεταγμένων ΕΤΣΑ' 87.
2. Οι διαστάσεις και το εμβαδόν υπολογίσθηκαν αναλυτικά από τις συν/ές των κορυφών.
3. Η εξέγερση από το ΕΤΣΑ' 87 πραγματοποιήθηκε με σύστημα GPS και κώνοντας Χρ/ήση του Ελληνικού Συστήματος Εποπισμού - ΗΕΡΟΣ