

ΕΜΒΑΔΟΝ ΟΙΚΟΠΕΔΟΥ 1.2.3....12.1

a/a	X	Y	(Xi+Xi+1)*(Yi-Yi+1)
1	645333.387	3910739.053	
2	645338.901	3910713.400	33109616,204
3	645364.805	3910565.040	191488801,822
4	645377.153	3910473.477	118184205,900
5	645382.086	3910429.526	56730159,313
6	645347.675	3910382.738	60390664,058
7	645335.916	3910434.932	-67365939,349
8	645311.910	3910558.783	-159848023,898
9	645276.507	3910694.123	-3296074,104
10	645301.900	3910721.433	-35245696,295
11	645318.579	3910732.343	-14080669,425
12	645333.387	3910739.053	-8660274,692

ΣΕ=34607.293
E=17.303,65m²

ΕΜΒΑΔΟΝ ΟΙΚΟΠΕΔΟΥ 13.14.....21.13

a/a	X	Y	(Xi+Xi+1)*(Yi-Yi+1)
13	645332.276	3910744.226	
14	645324.949	3910778.319	-44002376.772
15	645319.628	3910775.099	4155875.538
16	645302.930	3910765.146	12845566.319
17	645295.574	3910752.560	16243472.772
18	645299.038	3910732.103	26401693.978
19	645296.259	3910721.259	13995215.401
20	645300.323	3910725.181	-5061719.794
21	645323.741	3910740.358	-19587801.420
13	645332.276	3910744.226	-4992257.473

ΣΕ=2331.452
E=1.165,73m²

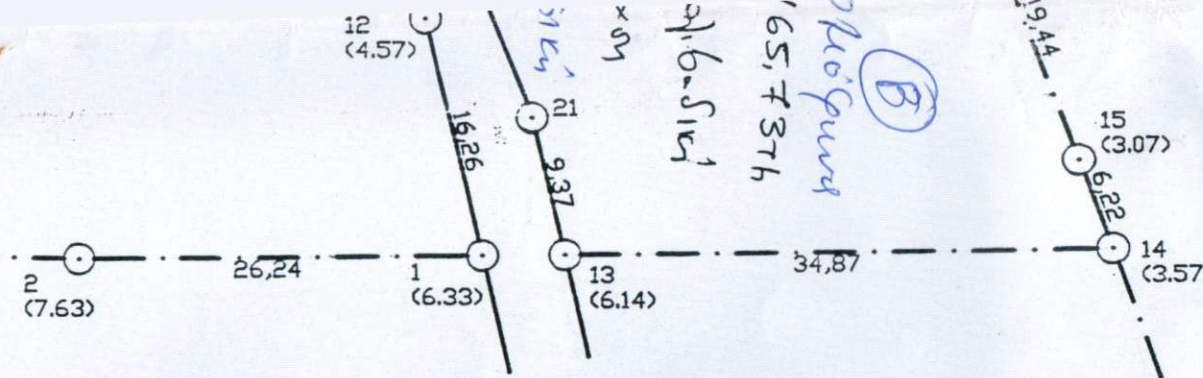

Ανήκει στο αρθρ. 211 του Ν. 2294/4-11-08
 Νικόλαος Νικόλαος 04-11-08
 ΘΕΩΡΗΘΗΚΕ
 Αναπληρωτής Προϊστάμενος
 Δ/νσης Δασών Λασιθίου
 Κουδουμιάς Εμμανουήλ
 Δασολόγος

ΔΗΛΩΣΗ 651/77

- Το οικόπεδο βρίσκεται εκτός ορίων οικισμού και είναι άρτιο και οικοδομήσιμο.
- Τα όρια υπέδειξαν οι ιδιοκτήτες.
- Στην περαιοχή δεν έχει χαραχτεί γραμμή αιγιαλού.
- Από το οικόπεδο δεν περνά ρέμμα και γραμμή υψηλής τάσης της ΔΕΗ.
- Η αποτυπωση είναι εξαρτημένη από το κρατικό δίκτυο συντεταγμένων ΕΤΖΑ 87.

ΕΡΓΟ	ΘΕΣΗ :
ΤΟΠΟΓΡΑΦΙΚΟ ΔΙΑΓΡΑΜΜΑ	"ΧΟΧΛΑΚΙΑΣ" ΑΓΙΟΥ ΑΝΤΩΝΙΟΥ
ΙΔΙΟΚΤΗΣΙΑ :	ΣΤΑΥΡΟΣ ΠΑΤΕΡΑΚΗΣ & ΜΑΡΙΑ ΠΑΤΕΡΑΚΗ ΚΑΡΑΒΑΣΙΛΗ
ΘΕΜΑ ΣΧΕΔΙΟΥ :	ΤΟΠΟΓΡΑΦΙΚΟ ΔΙΑΓΡΑΜΜΑ
ΚΛΙΜΑΚΑ 1 : 500	ΗΜΕΡΟΜΗΝΙΑ : ΦΕΒΡΟΥΑΡΙΟΣ 2008
ΜΕΛΕΤΗΤΗΣ	<div style="border: 1px solid black; padding: 2px;"> ΜΙΧΑΗΛΗΣ Κ. ΠΕΤΚΑΣ ΠΟΛΙΤΙΚΟΣ ΜΗΧΑΝΙΚΟΣ ΠΟΛΥΤΕΧΝ. ΣΧΟΛΗΣ ΑΡΙΣΤΟΤΕΛΕΩΣ ΠΑΤΡΑΣ ΑΡ. ΜΗΤΡΩΟΥ 155 ΝΕΑΠΟΛΗ ΚΡΕΤΑΣ ΤΗΛ. 28410 31789 Α.Ο.Μ. 065497555 Δ.Ο.Υ. </div>
	ΑΡΙΘΜΟΣ ΣΧΕΔΙΟΥ T1
ΠΟΛΙΤΙΚΟΣ ΜΗΧΑΝΙΚΟΣ :	ΜΙΧΑΗΛΗΣ ΠΕΤΚΑΣ

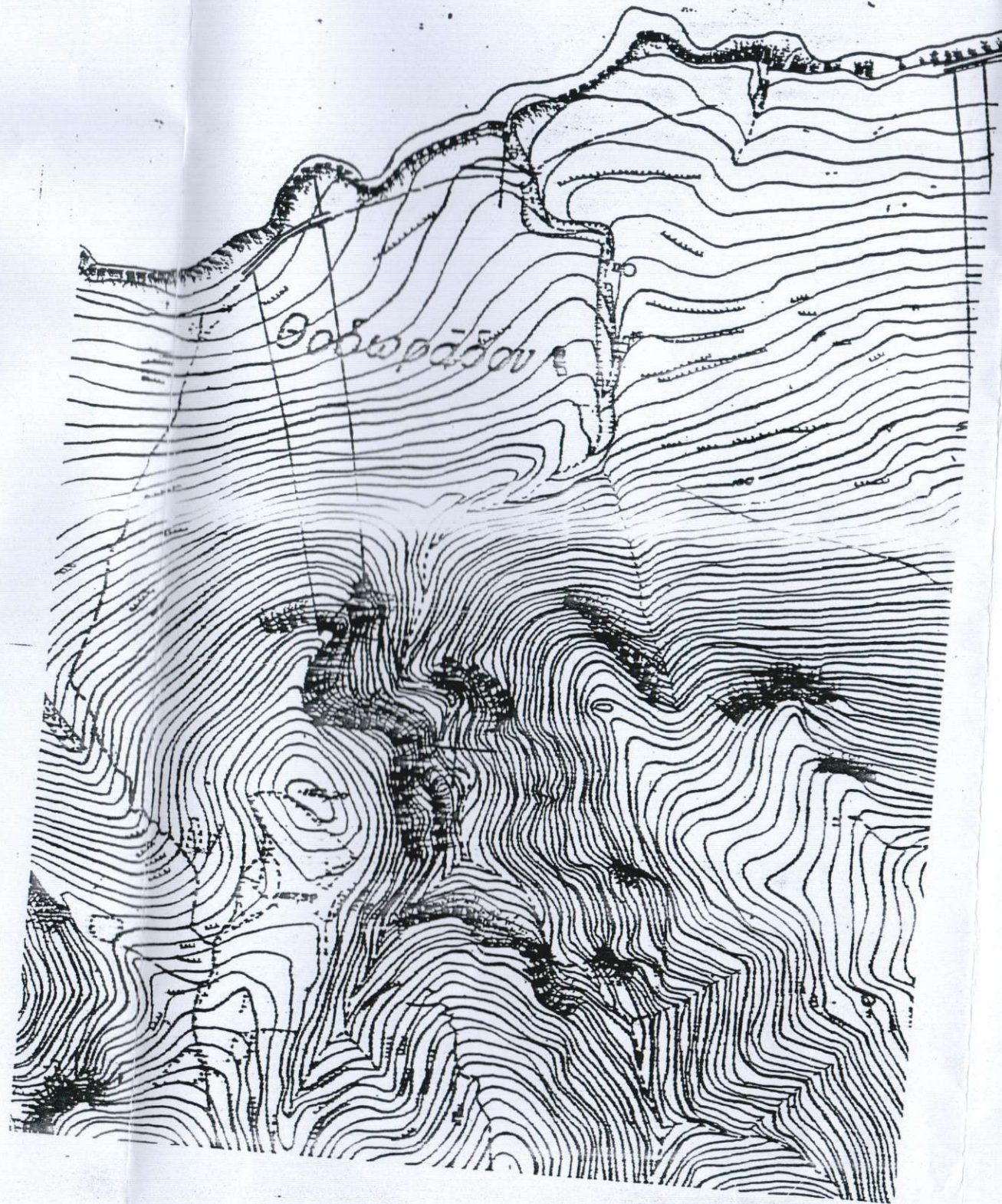

ΟΡΟΙ ΔΟΜΗΣΗΣ Π.Δ. 24
Ν. 3212/2003 Φ
ΕΛ. ΟΡΙΑ : 4000,00m² για τα
ΚΑΛΥΨΗ : 10%
Μ. ΥΨΟΣ : 7,50m
Σ. ΔΟΜΗΣΗΣ : 0,2
ΜΕΓΙΣΤΗ ΔΟΜΗΣΗ ΓΙΑ ΚΑΤΟΙ