

Στοιχεία Αγροτεμαχίου ΑΒΓΔΕΖΑ

Εμβαδό αγροτεμαχίου			
α/α	X (m)	Y (m)	S (m)
A	307006.31	4502888.22	14.99
B	307000.99	4502902.23	45.07
Γ	306959.89	4502920.74	86.82
Δ	306940.25	4503005.31	29.66
E	306966.85	4502992.20	147.64
Z	307099.27	4502926.90	100.68
A	307006.31	4502888.22	
E = 8125.00τ.μ.			

- Οι συντεταγμένες που αναφέρονται στο τοπογραφικό διάγραμμα είναι στο Ελληνικό Γεωδαιτικό σύστημα Αναφοράς 1987 (Ε.Γ.Σ.Α.87)

Οδοπορικό Σκαρίφημα - Αεροφωτογραφία

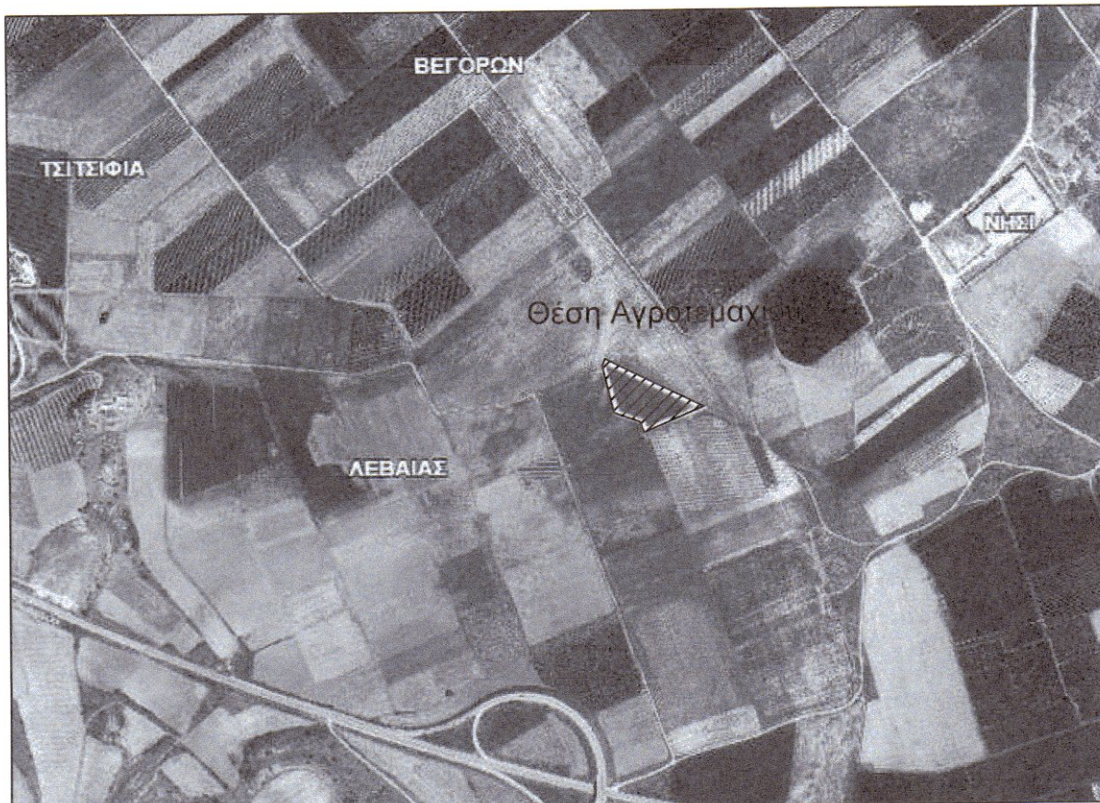

Απόσπασμα Συμπληρωματικής Διανομής Λεβαίας 1985 Κλίμακα: 1:5000

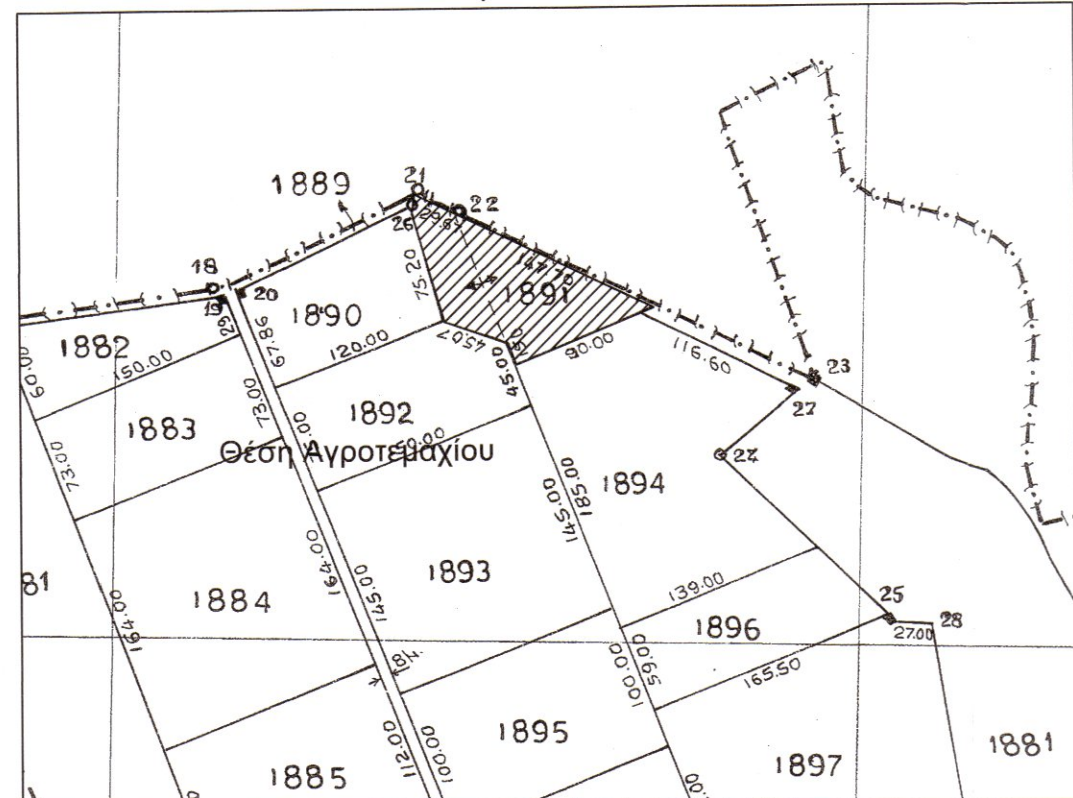

Απόσπασμα Χάρτη ΓΥΣ 1:50000 "ΠΤΟΛΕΜΑΪΣ"

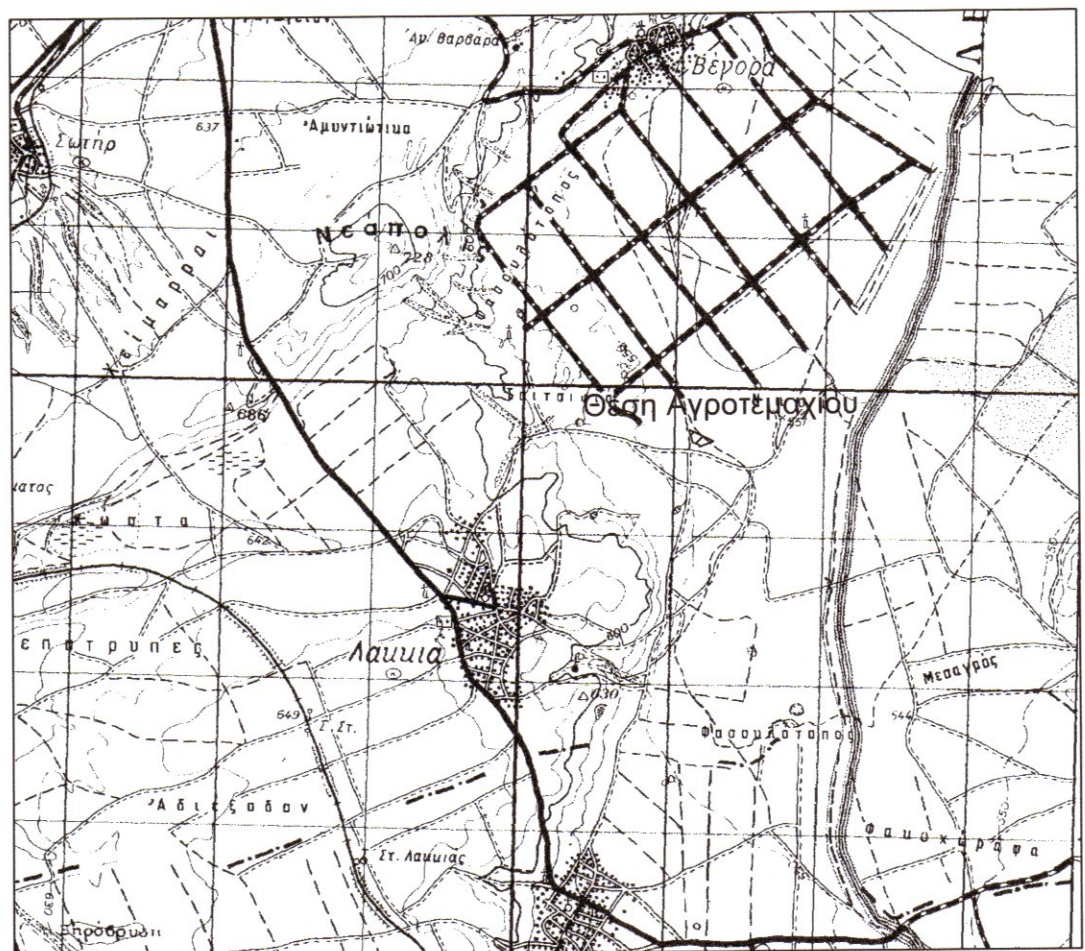

Απόσπασμα Χάρτη ΓΥΣ 1:5000 "3284.4" & "3285.3"

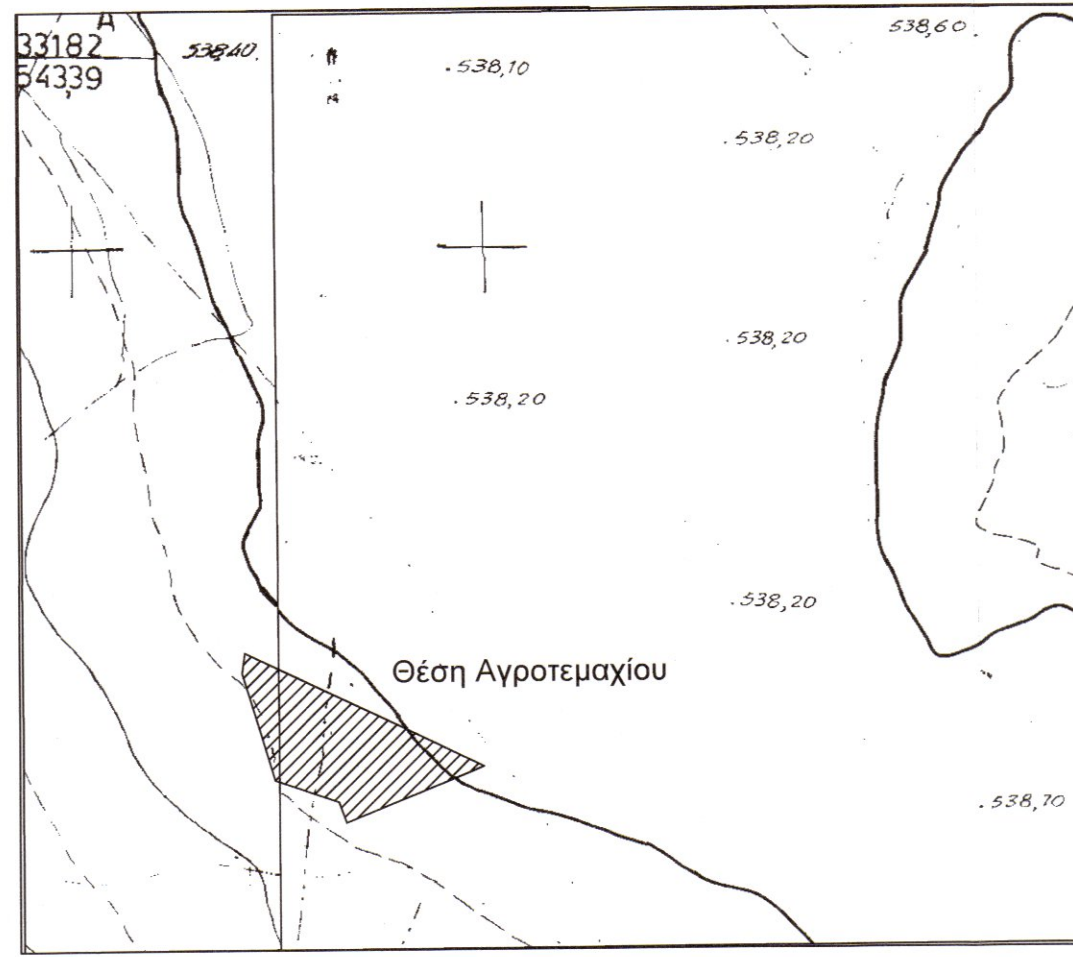

ΟΡΟΙ ΔΟΜΗΣΗΣ:
Π.Δ. /24-05-85 (ΦΕΚ270Δ /31-05-85), όπως τροποποιήθηκε και ισχύει.

ΑΡΤΙΟΤΗΤΑ: Εμβαδόν 4000 τ.μ. ή κατά παρέκλιση
ΚΑΛΥΨΗ: 10% της επιφάνειας του γηπέδου ή κατά παρέκλιση
ΣΥΝΤΕΛΕΣΤΗΣ ΔΟΜΗΣΗΣ: 0.2 ή κατά παρέκλιση
ΜΕΓΙΣΤΟΣ ΑΡΙΘΜΟΣ ΟΡΟΦΩΝ: 2 ή κατά παρέκλιση
ΜΕΓΙΣΤΟ ΥΨΟΣ ΟΡΟΦΩΝ: 7.5 μ. ή κατά παρέκλιση
ΑΠΟΣΤΑΣΕΙΣ ΑΠΟ ΟΡΙΑ: 15μ ή κατά παρέκλιση
ΑΠΟΣΤΑΣΗ ΑΠΟ ΑΠΟ ΑΠΑΛΛΟΤΡΙΩΣΗ ΟΣΕ: 15μ.

ΟΡΟΙ ΔΟΜΗΣΗΣ ΕΓΚΑΤΑΣΤΑΣΗΣ ΦΩΤΟΒΟΛΤΑΪΚΟΥ ΣΥΣΤΗΜΑΤΟΣ
Βάσει Υπ.Αρ. 40158 ΦΕΚ 1556Β 22/9/2010, όπως τροποποιήθηκε με την
Υπ.Αρ. 9154 ΦΕΚ 583 Β/ 14/4/2011

ΜΕΓΙΣΤΟ ΠΟΣΟΣΤΟ ΚΑΛΥΨΗΣ: 60%
ΕΛΑΧΙΣΤΗ ΑΠΟΣΤΑΣΗ ΑΠΟ ΤΑ ΟΡΙΑ: Δ = 2,50 μ όταν Ηφ/β≤2,50μ.
Δ = 5,00 μ όταν Ηφ/β>2,50μ.
ΜΕΓΙΣΤΟ ΥΨΟΣ ΠΕΡΙΦΡΑΓΜΑΤΟΣ: 2,50 μ

ΥΠΟΜΝΗΜΑ

— — — — —	ΟΡΙΟ ΑΓΡΟΤΕΜΑΧΙΟΥ
- - - - -	ΟΡΙΟ ΚΤΗΜΑΤΟΛΟΓΙΟΥ
⊙	Α/Α ΑΓΡΟΤΕΜΑΧΙΟΥ ΔΙΑΝΟΜΗΣ
470440806007	ΚΑΕΚ ΑΓΡΟΤΕΜΑΧΙΟΥ

ΥΠΕΥΘΥΝΗ ΔΗΛΩΣΗ ΙΔΙΟΚΤΗΤΗ

Ο υπογράφων δηλώνω υπεύθυνα ότι τα αρχικά και υλοποιημένα όρια του αγροτεμαχίου με στοιχεία "ΑΒΓΔΕΖΑ" υποδείχθηκαν από εμένα και ευνόητοι για την ακρίβεια των δηλουμένων ορίων και για το δικαίωμα μου να αιτηθώ οικοδομική άδεια για το αγροτεμάχιο.

Ο Δηλών

ΒΕΒΑΙΩΣΗ Ν.651/77

- Βεβαιώνεται ότι τα όρια του αγροτεμαχίου, με στοιχεία "ΑΒΓΔΕΖΑ" προκύπτουν από υπόδειξη του ιδιοκτήτη και εφαρμογή των τίτλων ιδιοκτησίας.
- Βρίσκεται εκτός ορίων του οικισμού Λεβαίας και είναι άρριο σύμφωνα με τις ισχύουσες πολεοδομικές διατάξεις.
- Δεν υπάγεται στις διατάξεις του Ν.1337/83 και συνεπώς δεν οφείλει εισφορά σε γη και χρήση.
- Δεν διέρχονται γραμμές μεταφοράς ρεύματος υψηλής τάσης.
- Δεν διέρχεται ρέμα πλησίον του αγροτεμαχίου
- Το αγροτεμάχιο έχει ενταχθεί στο εθνικό κτηματολόγιο και έχει λάβει ΚΑΕΚ 470440301010
- Είναι εκτός περιοχών NATURA 2000.

ΙΩΑΝΝΗΣ ΣΤΕΦ. ΜΠΙΡΟΣ
ΑΓΡΟΝΟΜΟΣ - ΤΟΠΟΓΡΑΦΟΣ ΜΗΧΑΝΙΚΟΣ
ΔΙΠΛ. Α.Π.Θ. Α.Μ. ΤΕΕ 128489
ΔΗΜ. ΑΝΑΣΤ. ΣΟΥΛΑ 4 - ΦΛΩΡΙΝΑ ΤΗΛ. 2385502443
Α.Φ.Μ.: 129096090 - Δ.Ο.Υ.: ΦΛΩΡΙΝΑΣ

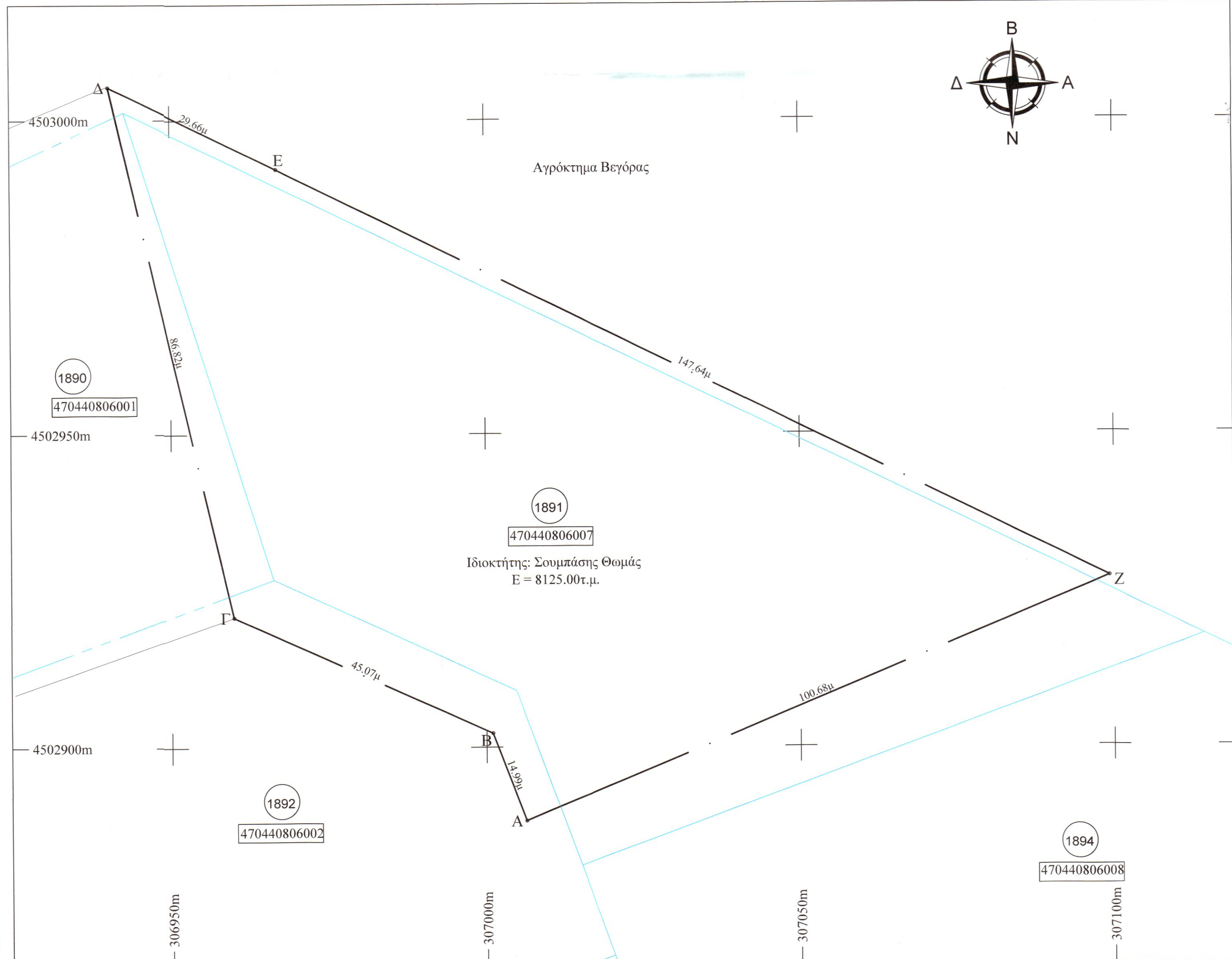

Εργοδότης:	ΣΟΥΜΠΑΣΗΣ ΘΩΜΑΣ
Έργο:	Εγκατάσταση Φωτοβολταϊκού Σταθμού
Θέση:	Θέση "Ακτημονικά" - Τ.Κ. Λεβαίας Δ.Ε. Φιλώτα - Δήμος Αμυνταίου - Π.Ε. Φλώρινας
Μελετητής:	Ιωάννης Στ. Μπίρος Αγρονόμος Τοπογράφος Μηχανικός (Δημάρχου Αναστ. Σούλα 4, Φλώρινα)

Θέμα Σχεδίου:	Αριθμός Σχεδίου:
Τοπογραφικό διάγραμμα αγροτεμαχίου 1891 Συμπλ.Διανομής Λεβαίας 1985	T1

ΚΛΙΜΑΚΑ:	1:500
ΧΡΟΝΟΣ ΜΕΛΕΤΗΣ:	Ιούλιος 2020
Ο ΣΥΝΤΑΞΑΣ:	Η ΥΠΗΡΕΣΙΑ:

ΙΩΑΝΝΗΣ ΣΤΕΦ. ΜΠΙΡΟΣ
ΑΓΡΟΝΟΜΟΣ - ΤΟΠΟΓΡΑΦΟΣ ΜΗΧΑΝΙΚΟΣ
ΔΙΠΛ. Α.Π.Θ. Α.Μ. ΤΕΕ 128489
ΔΗΜ. ΑΝΑΣΤ. ΣΟΥΛΑ 4 - ΦΛΩΡΙΝΑ ΤΗΛ. 2385502443
Α.Φ.Μ.: 129096090 - Δ.Ο.Υ.: ΦΛΩΡΙΝΑΣ

ΕΘΕΡΩΣΗ
Αυθεντικό στον αριθ. 143386
Αρμόδιος με
Φωτογράφιση Ε. Π. Ρεβ
Ο ΔΙΟΙΚΗΤΗΣ

ΕΛΛΗΝΙΚΗ ΔΗΜΟΚΡΑΤΙΑ
ΥΠΟΥΡΓΕΙΟ ΠΕΡΙΒΑΛΛΟΝΤΟΣ ΚΑΙ ΚΛΙΜΑΤΟΣ
ΓΕΛΟΥΣΤΗ ΣΟΦΙΑ
ΠΕΡΙΒΑΛΛΟΝΤΟΛΟΓΟΣ - ΔΑΣΟΛΟΓΟΣ