

ΑΠΟΣΠΑΣΜΑ ΧΑΡΤΗ "ΘΗΒΑΙ" - ΚΑΙΜΑΚΑ: 1:50.000

ΠΙΝΑΚΑΣ ΣΥΝΤΕΤΑΓΜΕΝΩΝ ΚΟΡΥΦΩΝ ΠΡΟΒΟΛΙΚΟ ΣΥΣΤΗΜΑ ΕΓΣΑ '87

Σημείο	Σχέδιο	X	Y
A		441823.07	4236359.01
B		441824.25	4236360.49
Γ		441952.18	4236340.10
Δ		442002.95	4236488.16
E		441989.59	4236469.05
Z		441975.78	4236454.88
H		441964.95	4236443.57
Θ		441955.66	4236431.39
I		441930.93	4236397.49
K		441904.73	4236363.24
Λ		441873.90	4236323.06
M		441857.17	4236303.39
N		441836.82	4236281.56

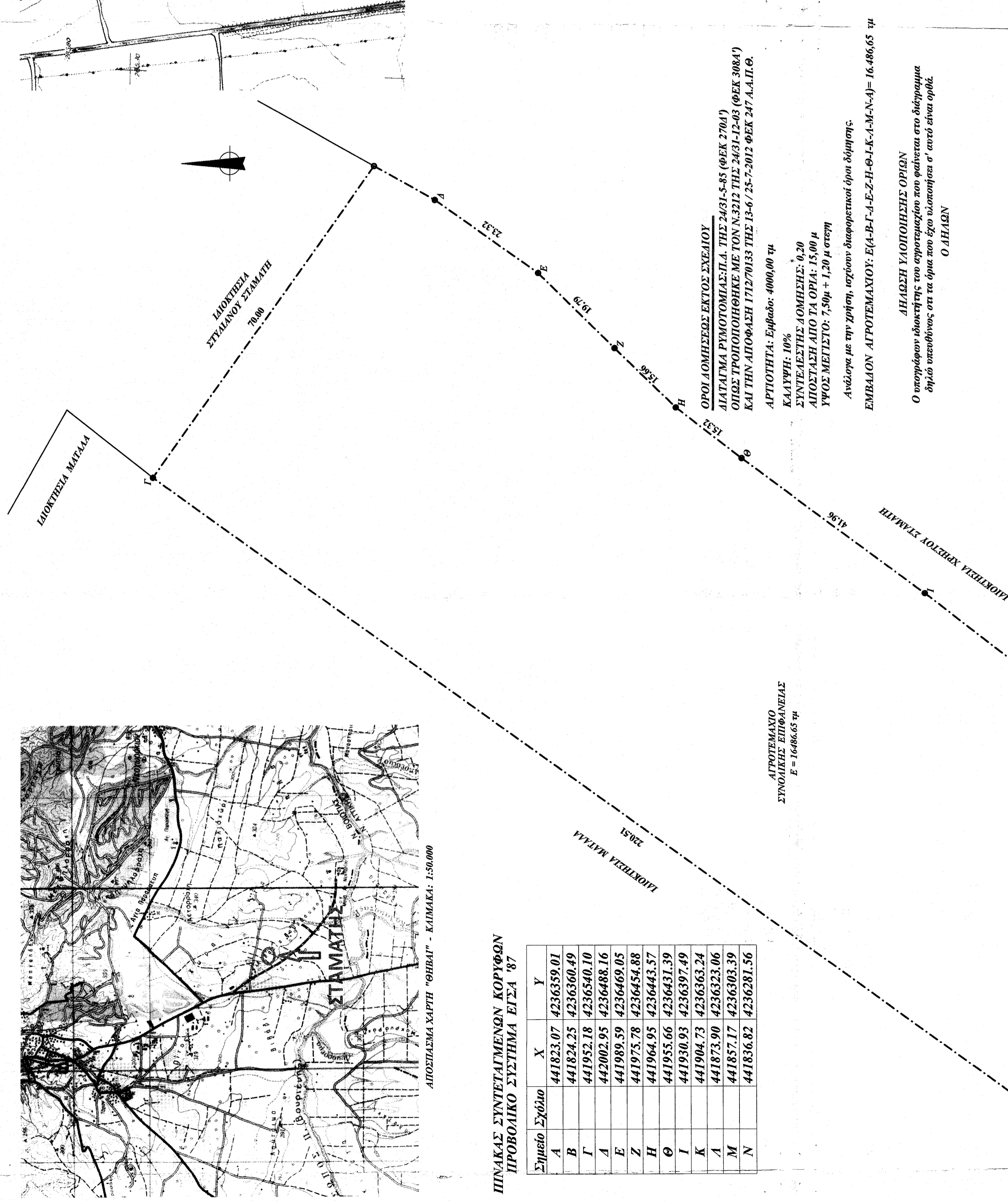

ΟΡΟΙ ΔΟΜΗΣΕΩΣ ΕΚΤΟΣ ΣΧΕΔΙΟΥ
 ΔΙΑΚΑΤΑΓΜΑ ΡΥΘΟΤΟΜΙΑΣ Π.Δ. ΤΗΣ 2401-5-85 (ΦΕΚ 2704)
 ΟΠΩΣ ΤΡΟΠΟΠΟΙΗΘΗΚΕ ΜΕ ΤΟΝ Ν.3212 ΤΗΣ 2403-1-93 (ΦΕΚ 3084)
 ΚΑΙ ΤΗΝ ΑΠΟΦΑΣΗ 1712/1933 ΤΗΣ 13-6/25-7-2012 ΦΕΚ 2474 Α.Π.Θ.

ΑΡΤΙΟΤΗΤΑ: Εμφάνει: 4000,00 τη

ΚΑΛΥΨΗ: 10%

ΣΥΝΤΕΛΕΣΤΗΣ ΛΟΜΙΣΗΣ: 0,30

ΑΠΟΣΤΑΣΗ ΠΡΟΣ ΟΡΑ: 15,00 μ

ΥΨΟΣ ΜΕΤΕΤΙΣΤΟ: 7,50μ + 1,20μ στέγη

Ανάλογα με την χρήση, ισχύουν διαφορετικοί όροι δόμησης.

ΕΜΒΛΙΑΣΜΟΣ ΑΓΡΟΤΕΜΑΧΙΟΥ: Ε(Α-Β-Γ-Δ-Ε-Ζ-Η-Θ-Ι-Κ-Λ-Μ-Ν-Α)= 16.486,65 τη

ΔΗΛΩΣΗ ΥΠΟΠΟΙΗΣΗΣ ΟΡΙΩΝ

Ο υπεργόνοσ ιδιοκτήτης, τον ερωτηματολόγιο που φαίνεται στο διάγραμμα

ορίων υπακούει ότι τα όρια που έχει υλοποιήσει είναι τα όρια.

Ο ΔΗΛΩΩΝ

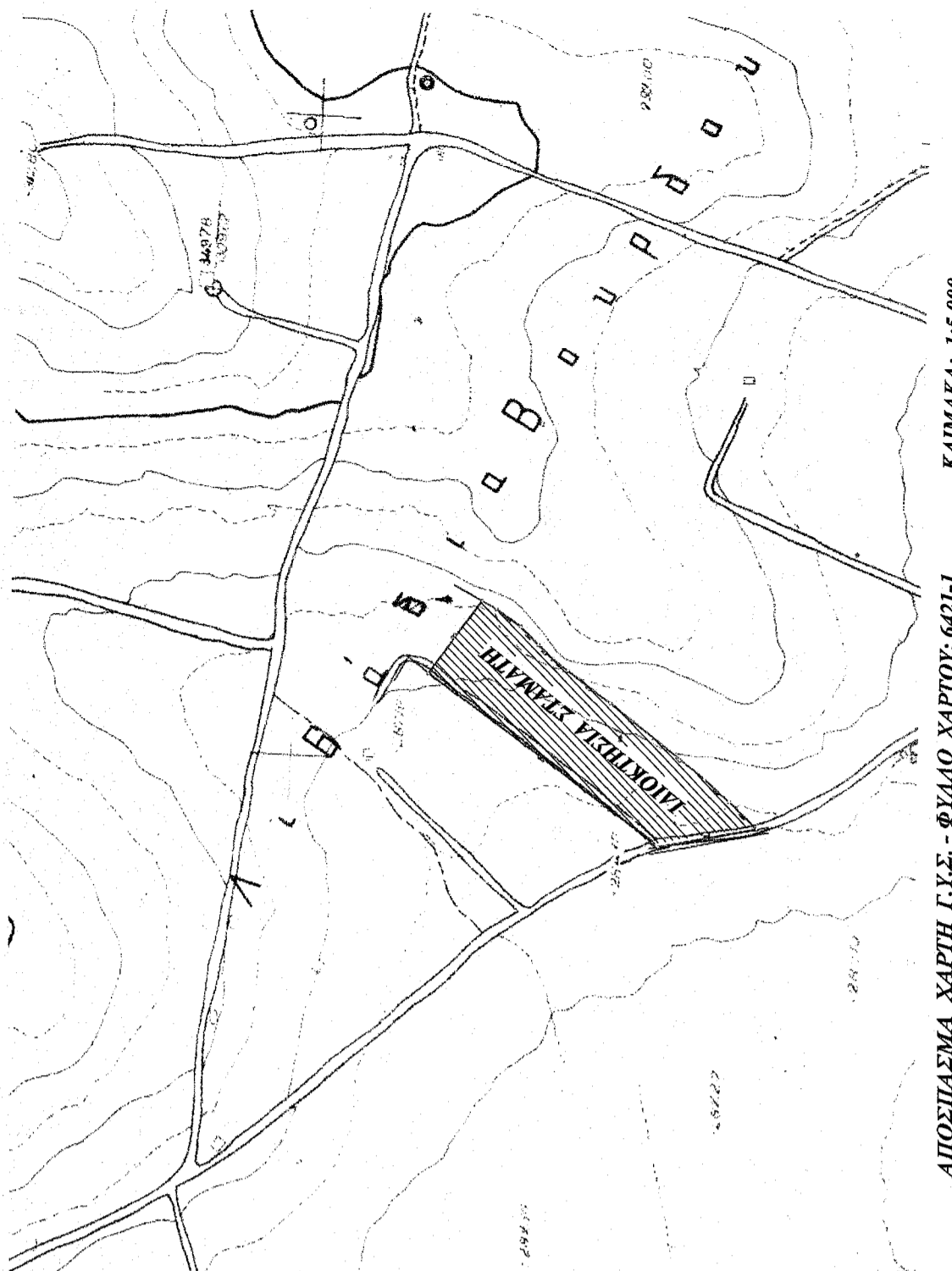

ΑΠΟΣΠΑΣΜΑ ΧΑΡΤΗ Γ.Υ.Σ. - ΦΥΛΙΟ ΧΑΡΤΟΣ 6421-1 ΚΑΙΜΑΚΑ: 1:50.000

ΔΗΛΩΣΗ Ν.651/77

Διότι υπεργόνοσ ότι το υπό σπαρσία (Α-Β-Γ-Δ-Ε-Ζ-Η-Θ-Ι-Κ-Λ-Μ-Ν-Α) ερωτηματολόγιο ιδιοκτησίας Σταμάτη, είναι όριο κατά κανόνα και οικοδομήσιμο, σύμφωνα με τις ισχύουσες πολεοδομικές διατάξεις, ερμηνεύομεν εκτός σχεδίου, εντός Γ.Π.Σ. Θήβας, περιοχή γη οριζήσης παραγωγικότητας.

Για την οικοδομησιμότητα απαιτούνται εφίρσεις δασοαρχών, αρχαιολογίας και άλλων υπηρεσιών ανάλογα με την χρήση. Το ερωτηματολόγιο δεν οφείλει εισηγηθεί ή χρήση σύμφωνα με τον Ν.1337/83.

Ο ΔΗΛΩΩΝ

ΕΥΑΓΓΕΛΟΣ Α. ΚΥΠΡΙΩΤΑΚΗΣ
 ΔΙΠΛ. ΠΟΛΙΤΙΚΟΣ ΜΗΧΑΝΙΚΟΣ Δ.Π.Θ.
 ΜΕΛΟΣ Τ.Ε.Ε. - ΑΡΧ. ΜΗΤΡΟΥ: 115516
 ΕΠΑΜΕΙΝΩΝΔΑΣ 78 - 322 00 ΘΗΒΑ
 ΤΗΛ & FAX: 2262 102451 - ΚΙΝ.: 697 479232
 Α.Φ.Μ.: 116886320 - Δ.Ο.Υ.: ΘΗΒΑΣ

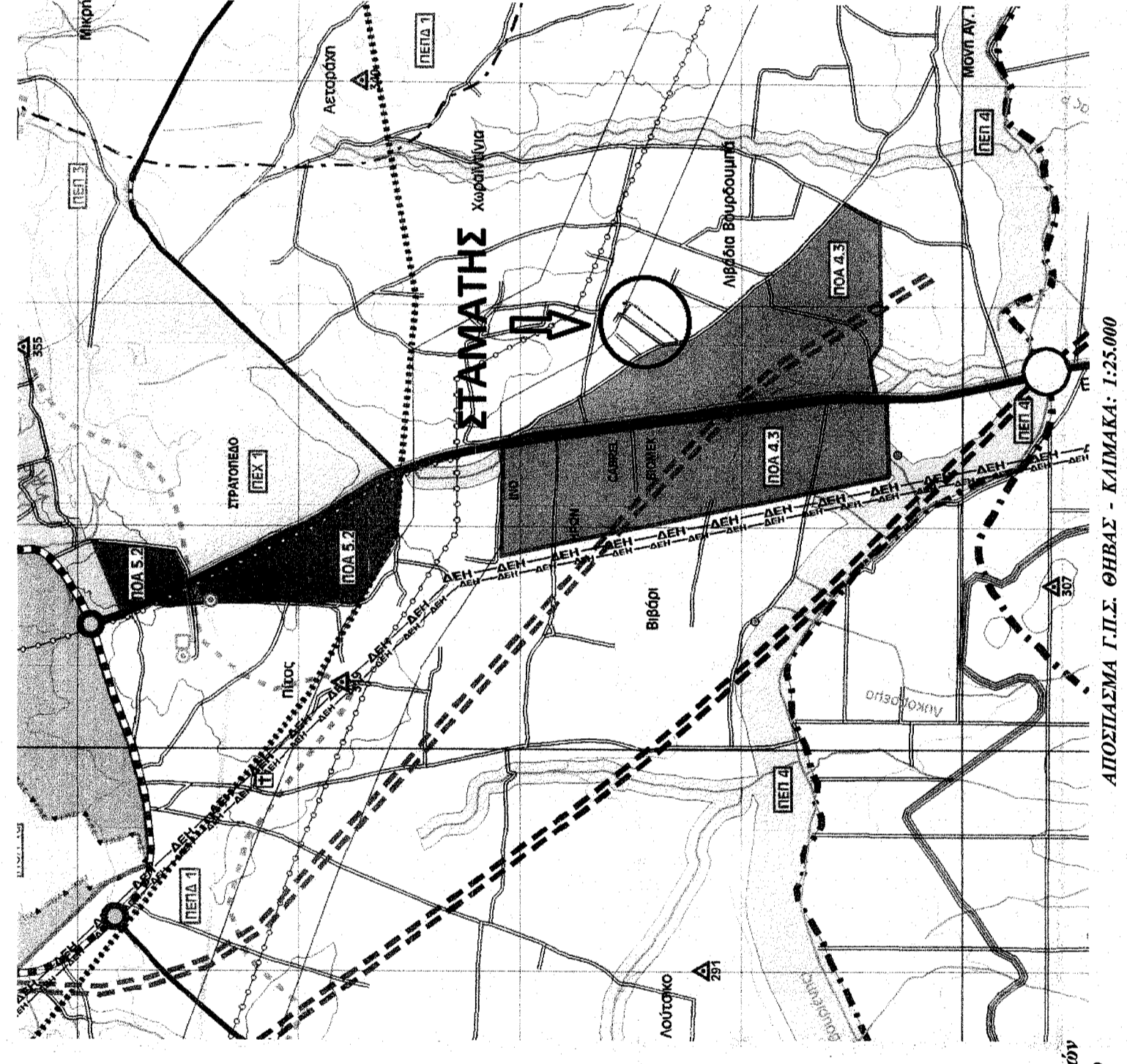

ΑΠΟΣΠΑΣΜΑ Γ.Π.Σ. ΘΗΒΑΣ - ΚΑΙΜΑΚΑ: 1:25.000

ΠΑΡΑΤΗΡΗΣΕΙΣ
 1) Το διάγραμμα είναι ενταγμένο στο κρατικό σύστημα συντεταγμένων ΕΓΣΑ '87
 2) Οι διαστάσεις και το εμβαδόν υπολογίστηκαν αυτώντας από τις συντεταγμένες των κορυφών
 3) Η εδράση από το ΕΓΣΑ '87 πραγματοποιήθηκε με σύστημα GPS και κίνησης ζήλη του
 Εδαφικού Συστήματος Εντοπισμού ΗΕΡΟΣ

ΕΡΓΟΔΟΤΗΣ	ΦΙΛΟΚΛΗΣ ΣΤΑΜΑΤΗΣ
ΕΡΓΟ	ΑΠΟΤΥΠΩΣΗ ΙΔΙΟΚΤΗΣΙΑΣ
ΘΕΣΗ	"ΧΑΡΑΪΝΤΙΝΙ" - ΕΚΤΟΣ ΣΧΕΔΙΟΥ Δ.Ε. ΘΗΒΑΣ - ΔΗΜΟΣ ΘΗΒΑΙΩΝ
ΜΕΛΕΤΗΤΗΣ	ΕΥΑΓΓΕΛΟΣ ΚΥΠΡΙΩΤΑΚΗΣ ΠΟΛΙΤΙΚΟΣ ΜΗΧΑΝΙΚΟΣ
ΘΕΜΑ ΣΧΕΔΙΟΥ:	ΤΟΠΟΓΡΑΦΙΚΟ ΑΓΡΟΤΕΜΑΧΙΟΥ
ΧΡΟΝΟΣ ΜΕΛΕΤΗΣ:	ΟΚΤΩΒΡΙΟΣ 2020

ΣΦΡΑΓΙΔΑ - ΥΠΟΓΡΑΦΗ

ΕΥΑΓΓΕΛΟΣ Α. ΚΥΠΡΙΩΤΑΚΗΣ
 ΔΙΠΛ. ΠΟΛΙΤΙΚΟΣ ΜΗΧΑΝΙΚΟΣ Δ.Π.Θ.
 ΜΕΛΟΣ Τ.Ε.Ε. - ΑΡΧ. ΜΗΤΡΟΥ: 115516
 ΕΠΑΜΕΙΝΩΝΔΑΣ 78 - 322 00 ΘΗΒΑ
 ΤΗΛ & FAX: 2262 102451 - ΚΙΝ.: 697 479232
 Α.Φ.Μ.: 116886320 - Δ.Ο.Υ.: ΘΗΒΑΣ

ΣΑΒΒΑΣ ΚΑΤΣΙΑΝΗΣ

ΣΗΜΕΙΩΣΗ - Τα όρια υπαδέχεται ο Φιλοκλής Σταμάτης