

ΟΡΟΙ ΔΟΜΗΣΗΣ

(Π.Δ. 6-10-1978/17.10.1978, ΦΕΚ 538Δ, Π.Δ. 24-05-1985, ΦΕΚ Δ.270 - 31.05.1985, ΟΠΣΣ ΤΡΟΠΟΠΟΙΗΘΗΚΑΝ)

- ΚΑΝΟΝΑΣ: Ε = 4.000 μ²
 ΚΑΤΑ ΠΑΡΕΚΚΛΙΣΗ
 Ε = 2.000 μ² εάν είναι ένας όμιλος ή για γήπεδο που την 31.05.1985 είχαν προάστω σε διεθνείς, εθνικές, επαγγελματικές και κανονικές οδοούς καθώς και σε εγκαταλεημένα κτήρια τους και σε ενδιαφερουσές γραμμές και εφάρσον έχουν:
- α. ΓΙΑ ΓΗΠΕΔΑ ΠΡΟ 12.11.1962:
 Ελάχιστο Πρόστωτο: 10,00 μ.
 Ελάχιστο Βάθος: 15,00 μ.
 Ελάχιστο Εμβαδόν: 750,00 μ²
 - β. ΓΙΑ ΓΗΠΕΔΑ ΠΡΟ 12.09.1964:
 Ελάχιστο Πρόστωτο: 20,00 μ.
 Ελάχιστο Βάθος: 35,00 μ.
 Ελάχιστο Εμβαδόν: 1.200,00 μ²
 - γ. ΓΙΑ ΓΗΠΕΔΑ ΠΡΟ ΤΟΥ 1978:
 Ελάχιστο Πρόστωτο: 25,00 μ.
 Ελάχιστο Βάθος: 40,00 μ.
 Ελάχιστο Εμβαδόν: 2.000,00 μ²

ΠΟΣΟΣΤΟ ΚΑΛΥΨΗΣ = ΔΟΜΗΣΗ
 ΑΠΟΣΤΑΣΕΙΣ ΑΠΟ ΟΡΙΑ: δ = 15,00 μ.
 ΜΕΠΙΣΤΟ ΥΨΟΣ: 7,50 μ. = ΣΤΕΓΗ

ΕΜΒΑΔΟΜΕΤΡΗΣΕΙΣ

Εμβαδόν γήπεδου: Ε = 4.886,12 μ²
 Περίμετρος γήπεδου: Π = 356,08 μ.

ΣΥΝΤΕΤΑΓΜΕΝΕΣ ΠΕΡΙΜΕΤΡΙΚΟΝ ΣΗΜΕΙΩΝ ΓΗΠΕΔΟΥ

01. X=220205.5818 Y=4284813.8437
02. X=220181.3685 Y=4284818.8210
03. X=220181.5433 Y=4284822.1240
04. X=220173.0862 Y=4284815.4194
05. X=220163.4100 Y=4284808.4200
06. X=220158.1600 Y=4284806.4200
07. X=220155.1800 Y=4284803.8300
08. X=220151.0300 Y=4284800.2900
09. X=220141.8302 Y=4284795.7868
10. X=220134.5140 Y=4284792.3660
11. X=220127.0330 Y=4284801.7228
12. X=220122.9070 Y=4284806.8830
13. X=220117.9378 Y=4284803.1418
14. X=220108.2910 Y=4284797.0290
15. X=220103.6110 Y=4284802.3520
16. X=220090.6940 Y=4284812.4890
17. X=220082.5850 Y=4284805.1710
18. X=220070.4400 Y=4284800.5290
19. X=220074.0580 Y=4284790.2780
20. X=220074.6710 Y=4284785.4580
21. X=220080.7270 Y=4284770.4340
22. X=220088.2368 Y=4284765.1402
23. X=220102.2370 Y=4284751.0576
24. X=220111.1900 Y=4284751.4900
25. X=220113.7800 Y=4284753.7700
26. X=220117.3200 Y=4284754.7000
27. X=220120.2400 Y=4284754.2700
28. X=220123.9100 Y=4284756.4000
29. X=220134.5300 Y=4284757.8700
30. X=220141.0200 Y=4284761.3900
31. X=220144.8100 Y=4284762.6700
32. X=220151.3000 Y=4284764.2000
33. X=220158.7200 Y=4284766.7800
34. X=220166.1300 Y=4284772.0100
35. X=220176.1200 Y=4284775.8866
36. X=220182.4341 Y=4284778.3563
37. X=220188.0500 Y=4284788.8970
38. X=220189.4400 Y=4284793.2710
39. X=220194.6245 Y=4284798.3956
40. X=220198.9877 Y=4284803.7229

ΣΥΝΤΕΤΑΓΜΕΝΕΣ ΣΗΜΕΙΩΝ ΔΙΓΓΑΛΟΥ ΚΑΙ ΠΑΡΑΛΙΑΣ

- A13. X=220163.5500 Y=4284843.3100
- A14. X=220178.8200 Y=4284823.6700
- A15. X=220198.4100 Y=4284813.6900
- A16. X=220215.5000 Y=4284814.0100
- P13. X=220152.5400 Y=4284841.1900
- P14. X=220172.1500 Y=4284815.8500
- P15. X=220193.8500 Y=4284803.6300
- P16. X=220216.9700 Y=4284804.0300

ΛΕΥΚΑΔΑ 6-6-2019
 Θ ΕΙΣΗΓΗΤΗΣ
 ΚΩΣΤΗΣ ΕΠΙΧΗΡΙΑΤΙΔΙΣ
 ΑΞΙΟΛΟΓΩΣ

ΓΕΩΡΓΗΝΙΚΗ
 Εταιρεία με την οποία 12/1/2015
 Πράξη καταχώρησης της μελέτης
 σχετικά με το παρόν σχέδιο.
 Αριθμός 6 - 6 - 2019
 Ο Δ. Κ. Βαθέλης
 Πάριος Νομ. Αδελφός
 Υπευθύνος με Α. Βαθμό

ΥΠΕΥΘΥΝΗ ΔΗΛΩΣΗ ΜΗΧΑΝΙΚΟΥ (Ν. 651/77)

Ο υπογεγραμμένος **ΓΙΑΝΝΗΣ ΛΙΒΙΤΖΑΝΟΣ**, Διπλωματούχος Πολιτικός Μηχανικός, κατοίκος Λευκάδας, δηλώνω ότι το γήπεδο που αποτυπώσα και ανέπτυξα στο παρόν τοπογραφικό διάγραμμα με τα στοιχεία (Γ.Α.15.2.3.4.5... 35.36.37.38.39.40.1) βρίσκεται εκτός οικισμού της Τ.Κ. Βαθέλης του Δ. Μεγαλοπόλεως στη θέση «Μπάλος» και είναι άρρη και ακοινομήτρη σύμφωνα με την ισχύουσα νομοθεσία. Δεν διαφέρει από πωλήσεις υψηλής ποσότητας ρευστών και από μέρητα. Δεν αποτελεί παρόν καταστήματα ούτε τμήμα μεγαλύτερης έκτασης. Τα όρια υπεξελέχθησαν από τον ιδιοκτήτη ο οποίος φέρει και την ευθύνη για την ορθότητα τους.

Λευκάδα, 10-12-2016
 Ο μηχανικός

ΚΤΙΡΙΟΔΟΜΗΚΗ
 ΤΕΧΝΙΚΗ ΕΤΑΙΡΕΙΑ
 Α.Μ. Τ.Ε.Ε. 19137
 ΚΑΡΑΒΕΛΑΣ ΛΕΥΚΑΔΑ ΤΗΛ. 248020011
 ΕΜΒΛ. ΜΗΧΕΡΟΠΟΙΗΣΗ 1974-76
 ΔΟΜ. ΚΑΤΑΣΚΕΥΕΣ ΣΤΕΦΑΝΟΣ ΚΑΡΑΒΕΛΑΣ
 ΑΔΑΡΧΗ ΕΠΕΡΙΧΕΙΡΕΙ ΤΗΝ ΕΤΑΙΡΕΙΑΝ
 ΙΩΑΝΝΗΣ ΛΙΒΙΤΖΑΝΟΣ
 ΠΟΛΙΤΙΚΟΣ ΜΗΧΑΝΙΚΟΣ



ΑΠΟΣΠΑΣΜΑ ΧΑΡΤΗ Γ.Υ.Σ. - ΚΛΙΜΑΚΑ 1:5.000

41 X=220163,01 Y=4284762,23

Το παρόν σχέδιο εν
 αμφίβολοι ομοίωση
 επί Τ.ε.ε.Α. Νεωτάτος
 ΚΩΣΤΗΣ ΕΠΙΧΗΡΙΑΤΙΔΙΣ
 ΚΩΣΤΗΣ ΕΠΙΧΗΡΙΑΤΙΔΙΣ

- Το Αδην
 1) Λεωνίδας Αντωνίου
 2) Παυλός Βαθέλης Νάνος
 3) Κωνσταντίνος Βαθέλης

ΥΠΕΥΘΥΝΗ ΔΗΛΩΣΗ ΙΔΙΟΚΤΗΤΗ

Ο υπογεγραμμένος **ΑΥΓΕΡΙΝΟΣ ΙΩΑΝΝΗΣ** δηλώνω ότι τα όρια τα υπεξελέξα και τα όρια επί γήπεδο και τα οποία είναι ορθά.

Λευκάδα, 10-12-2016
 Ο δόμης

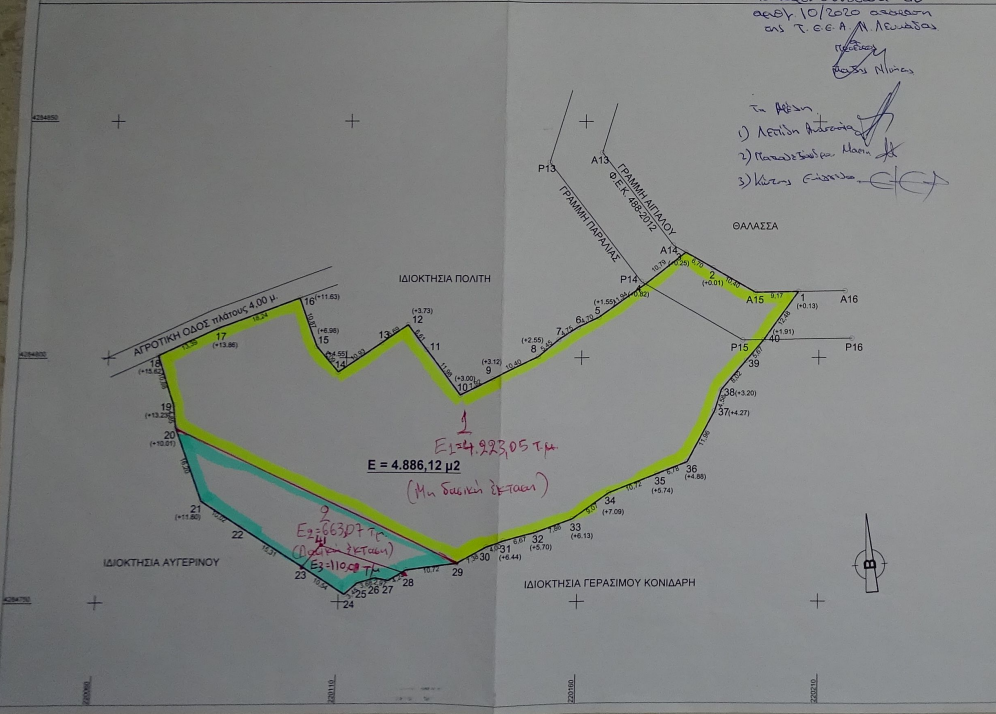

ΠΑΡΑΤΗΡΗΣΕΙΣ ΓΙΑ ΤΗΝ ΑΠΟΤΥΠΩΣΗ

1. Η ΑΠΟΤΥΠΩΣΗ ΕΓΙΝΕ ΜΕ ΔΟΡΥΦΟΡΙΚΟ ΣΥΣΤΗΜΑ ΕΝΤΟΠΙΣΜΟΥ ΘΕΣΗΣ.
2. ΟΙ ΣΥΝΤΕΤΑΓΜΕΝΕΣ ΕΙΝΑΙ ΕΞΑΡΤΗΜΕΝΕΣ ΑΠΟ ΤΟ ΚΡΑΤΙΚΟ ΤΡΙΓΩΝΟΜΕΤΡΙΚΟ ΔΙΚΤΥΟ (Ε.Γ.Σ.Α. 87).
3. ΟΙ ΕΜΒΑΔΟΜΕΤΡΗΣΕΙΣ ΕΓΙΝΑΝ ΜΕ ΧΡΗΣΗ ΤΟΥ ΤΥΠΟΥ ΤΩΝ ΟΡΟΓΩΝΙΩΝ ΣΥΝΤΕΤΑΓΜΕΝΩΝ ΤΩΝ ΠΕΡΙΜΕΤΡΙΚΩΝ ΣΗΜΕΙΩΝ.

<p>ΚΤΙΡΙΟΔΟΜΗ ΤΕΧΝΙΚΗ ΚΑΤΑΣΚΕΥΑΣΤΙΚΗ ΕΤΑΙΡΕΙΑ</p>		<p>ΛΕΥΚΑΔΑ 10-12-2016 Ο δόμης</p>
		<p>Λευκάδα, 10-12-2016 Ο δόμης</p>
<p>Ιδιοκτήτης</p>	<p>ΑΥΓΕΡΙΝΟΣ ΙΩΑΝΝΗΣ</p>	
<p>Έργο</p>	<p>ΑΠΟΤΥΠΩΣΗ ΓΕΩΤΕΜΑΧΙΟΥ</p>	
<p>Περιφέρεια</p>	<p>ΙΟΝΙΩΝ ΝΗΣΩΝ</p>	
<p>Διεύθυνση</p>	<p>Τ.Κ. ΒΑΘΕΛΗΣ Δ. ΜΕΓΑΛΟΠΟΛΕΩΣ</p>	
<p>Θέση</p>	<p>ΕΚΤΟΣ ΟΙΚΙΣΜΟΥ, ΘΕΣΗ <<ΜΠΑΛΟΣ>></p>	
<p>σχέδιο</p>	<p>ΤΟΠΟΓΡΑΦΙΚΟ ΔΙΑΓΡΑΜΜΑ</p>	
<p>φάση</p>	<p>ΤΕΛΙΚΗ ΜΕΛΕΤΗ</p>	<p>κλίμαξ 1:500</p>
<p>σύνταξη</p>	<p>ΔΕΚΕΜΒΡΙΟΣ 2016</p>	
<p>μελετητής</p>	<p>ΓΙΑΝΝΗΣ Ε. ΛΙΒΙΤΖΑΝΟΣ</p>	<p>πολιτικός μηχανικός</p>
<p>συνεργάτης</p>	<p>ΣΩΤΗΡΗΣ ΚΗΡΟΛΙΒΑΝΟΣ</p>	<p>αρχιτέκτων μηχανικός</p>
<p>συνεργάτης</p>	<p>ΔΗΜΗΤΡΗΣ ΝΙΚΟΠΟΥΛΟΣ</p>	<p>χωροτάκτης πολεοδομίας</p>
<p>συνεργάτης</p>	<p>ΣΤΑΥΡΟΥΛΑ ΚΑΤΣΑΟΥΝΗ</p>	<p>αρχιτέκτων μηχανικός</p>
<p>συνεργάτης</p>	<p>ΑΝΤΩΝΗΣ ΧΡΥΣΟΒΙΤΣΑΝΟΣ</p>	<p>πολιτικός μηχανικός</p>
<p>σφραγίδα - υπογραφή</p>	<p>Θέωρηση υπηρέσιας</p>	
<p>ΚΤΙΡΙΟΔΟΜΗΚΗ ΤΕΧΝΙΚΗ ΕΤΑΙΡΕΙΑ Α.Μ. Τ.Ε.Ε. 19137 ΚΑΡΑΒΕΛΑΣ ΛΕΥΚΑΔΑ ΤΗΛ. 248020011 ΕΜΒΛ. ΜΗΧΕΡΟΠΟΙΗΣΗ 1974-76 ΔΟΜ. ΚΑΤΑΣΚΕΥΕΣ ΣΤΕΦΑΝΟΣ ΚΑΡΑΒΕΛΑΣ ΑΔΑΡΧΗ ΕΠΕΡΙΧΕΙΡΕΙ ΤΗΝ ΕΤΑΙΡΕΙΑΝ ΙΩΑΝΝΗΣ ΛΙΒΙΤΖΑΝΟΣ ΠΟΛΙΤΙΚΟΣ ΜΗΧΑΝΙΚΟΣ</p>		