

	X	Y
A	200993.62	4280127.36
B	200987.16	4280106.70
Γ	201033.21	4280095.43
Δ	201058.58	4280108.58
E	201077.23	4280098.10
Z	201089.17	4280116.85
H	201066.76	4280130.71
Θ	201049.98	4280132.05



**ΟΡΟΙ ΔΟΜΗΣΗΣ**  
 (Π.Δ. 6-10-1978/17.10.1978, ΦΕΚ 538Α, Π.Δ. 24-05-1985, ΦΕΚ Δ 270 - 31.05.1985, ΟΠΩΣ ΤΡΟΠΟΠΟΙΗΘΗΚΑΝ) Ν. 3212, Φ.Ε.Κ. 308 Α 31.12.2003

ΚΑΝΟΝΑΣ Ε = 4.000 μ²  
 ΚΑΤΑ ΠΑΡΕΚΚΛΙΣΗΝ  
 Ε = 2.000 μ², εάν είναι εντός ζώνης η για γήπεδα που την  
 31.05.1985 είχαν προσαπο σε διεθνείς, ελληνικές, επαρχιακές,  
 δημοτικές και κοινοτικές οδοί, κτίσιες και σε ανεπιλεγμένα  
 τμήματα τους και σε αλληλοεπικαλυπτικές γραμμές και εφόσον έχουν  
 α. ΠΙΑ ΓΗΠΕΔΑ ΠΡΟ 12.11.1962:  
 Ελάχιστο Πρόσωτο: 10,00 μ.  
 Ελάχιστο Βάθος: 15,00 μ.  
 Ελάχιστο Εμβαδό: 750,00 μ²  
 β. ΠΙΑ ΓΗΠΕΔΑ ΠΡΟ 12.09.1964:  
 Ελάχιστο Πρόσωτο: 20,00 μ.  
 Ελάχιστο Βάθος: 35,00 μ.  
 Ελάχιστο Εμβαδό: 1.200,00 μ²  
 γ. ΠΙΑ ΓΗΠΕΔΑ ΠΡΟ ΤΟΥ 1978:  
 Ελάχιστο Πρόσωτο: 25,00 μ.  
 Ελάχιστο Βάθος: 40,00 μ.  
 Ελάχιστο Εμβαδό: 2.000,00 μ²

ΠΟΣΟΣΤΟ ΚΑΛΥΨΗΣ = ΔΟΜΩΣΗ  
 ΑΠΟΣΤΑΣΕΙΣ ΑΠΟ ΟΡΙΑ: d = 15,00 μ.  
 ΜΕΠΤΟ ΥΨΟΣ: 7,50 μ. + ΣΤΕΓΗ

- ΠΑΡΑΤΗΡΗΣΕΙΣ ΓΙΑ ΤΗΝ ΑΠΟΤΥΠΩΣΗ**
1. Η ΑΠΟΤΥΠΩΣΗ ΕΓΙΝΕ ΜΕ ΔΟΥΡΥΦΟΡΙΚΟ ΣΥΣΤΗΜΑ ΕΝΤΟΠΙΣΜΟΥ ΘΕΣΗΣ
  2. ΟΙ ΣΥΝΤΕΤΑΓΜΕΝΕΣ ΕΙΝΑΙ ΕΞΑΡΤΗΜΕΝΕΣ ΑΠΟ ΤΟ ΚΡΑΤΙΚΟ ΤΡΙΓΩΝΟΜΕΤΡΙΚΟ ΔΙΚΤΥΟ (Ε.Γ.Σ.Α. '87).
  3. ΟΙ ΕΜΒΑΔΟΜΕΤΡΗΣΕΙΣ ΕΓΙΝΑΝ ΜΕ ΧΡΗΣΗ ΤΟΥ ΤΥΠΟΥ ΤΩΝ ΟΡΘΟΓΩΝΙΩΝ ΣΥΝΤΕΤΑΓΜΕΝΩΝ ΤΩΝ ΠΕΡΙΜΕΤΡΙΚΩΝ ΣΗΜΕΙΩΝ.

*Το παρόν συντάχθηκε  
 εν αγνοία Κ. Κωνσταντίνου  
 επί Τ.Ε.Α. Κ. Κωνσταντίνου  
 Νικητών Μελών*

*Το ήθη  
 1) Νεκρών Αποστόλων  
 2) Παυλολογίου Μηνιάδη  
 3) Κώστα Ευφροσύνη*



**ΕΜΒΑΔΟΜΕΤΡΗΣΕΙΣ**

Εμβαδό γήπεδου Ε = 19.127,26 μ²  
 Περιμετρο γήπεδου Π = 620,16 μ

**ΣΥΝΤΕΤΑΓΜΕΝΕΣ ΠΕΡΙΜΕΤΡΙΚΩΝ ΣΗΜΕΙΩΝ ΓΗΠΕΔΟΥ**

01. X=200930.0652 Y=4280108.5852
02. X=200927.4194 Y=4280113.8769
03. X=200921.0693 Y=4280116.9040
04. X=200916.0422 Y=4280123.6665
05. X=200919.6610 Y=4280131.0748
06. X=200914.9839 Y=4280147.7436
07. X=200924.2448 Y=4280104.9224
08. X=200935.9100 Y=4280201.9687
09. X=200965.9485 Y=4280206.6187
10. X=201007.3650 Y=4280200.0830
11. X=201045.1641 Y=4280194.1153
12. X=201078.6020 Y=4280188.8059
13. X=201078.4740 Y=4280177.1560
14. X=201080.7968 Y=4280152.1671
15. X=201087.1058 Y=4280128.0957
16. X=201096.3372 Y=4280087.1852
17. X=201070.2750 Y=4280087.1852
18. X=201064.3197 Y=4280088.8620
19. X=201053.4076 Y=4280081.3709
20. X=201039.7137 Y=4280083.3120
21. X=201029.2599 Y=4280086.8984
22. X=201015.2666 Y=4280083.8690
23. X=200997.2843 Y=4280088.5163
24. X=200978.7979 Y=4280092.2216
25. X=200976.7979 Y=4280089.3627
26. X=200975.2159 Y=4280084.7444
27. X=200972.7072 Y=4280081.6144
28. X=200970.3607 Y=4280079.4365
29. X=200967.9931 Y=4280076.2841
30. X=200965.4437 Y=4280073.2687
31. X=200962.4487 Y=4280071.0191
32. X=200961.0138 Y=4280067.8428
33. X=200960.0483 Y=4280062.2534
34. X=200960.0234 Y=4280058.1621
35. X=200959.5193 Y=4280046.5169
36. X=200958.0140 Y=4280040.7735
37. X=200956.5956 Y=4280037.4795
38. X=200954.3104 Y=4280036.1498
39. X=200952.5452 Y=4280042.0666
40. X=200939.7222 Y=4280089.0183
41. X=200937.2234 Y=4280104.4963
42. X=200937.2234 Y=4280104.4963
43. X=200936.2117 Y=4280104.4963

**ΥΠΕΥΘΥΝΗ ΔΙΑΔΟΣΗ ΜΗΧΑΝΙΚΩΝ (Ν. 651/77)**

Ο υπαγογραμμένος ΠΑΝΩΣ ΔΙΠΛΩΜΑΤΟΥΧΟΣ ΠΟΛΙΤΙΚΟΣ ΜΗΧΑΝΙΚΟΣ, Κωνσταντίνος Κωνσταντίνου, δηλώνει ότι το γήπεδο που αποτυπώσα στο παρόν τοπογραφικό διάγραμμα με τα στοιχεία (1,2,3,4,5.....39,40,41,42,43,1) βρίσκεται εκτός οικισμού διαγράμματος της Τ.Κ. Αθανίου του Δήμου Λευκάδας στη θέση "ΡΟΥΤΑΛΩΝΙ-ΣΙΝΑΠΑ" και είναι άρτια και οικοδομήσιμο σύμφωνα με την πρόταση γραμμάτων και ρέματα. Δεν υπάρχουν από αυτό τμήματα υψηλής τάξεως ρεμάτων και ρέματα. Η απαστάση που από τη θάλασσα είναι d=870 μ. Τα όρια υπεδείχθησαν από τις ιδιοκτήτριες οι οποίες φέρουν και την ευθύνη για την ορθότητα τους

Λευκάδα, 13-11-2019  
 Ο μηχανικός

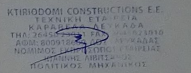

**ΥΠΕΥΘΥΝΗ ΔΙΑΔΟΣΗ ΙΔΙΟΚΤΗΤΡΙΩΝ**

Ο υπαγογραμμένος ΖΑΜΠΕΛΗ ΜΑΡΙΑ ΚΑΙ ΦΩΔΡΙΑ ΙΩΑΝΝΑ ΚΑΙ ΠΙΣΙΜΙΣ ΕΙΡΗΝΗ δηλώνουμε ότι τα όρια τα υπεδείξαμε εμείς οι ίδιες επί τόπου και είναι ορθά.

Λευκάδα, 13-11-2019  
 Οι δηλώτριες

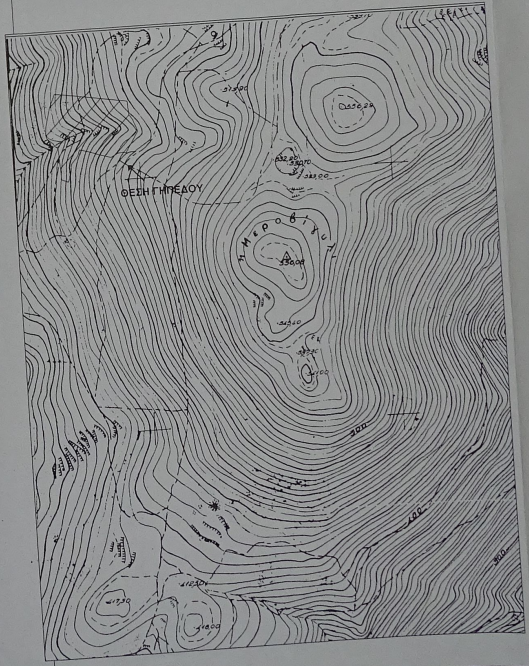

ΑΠΟΣΠΑΣΜΑ ΧΑΡΤΗ Γ.Υ.Σ. - ΚΙΜΑΚΑ 1: 5.000

**ΚΤΙΡΙΟΔΟΜΗ**  
 ΤΕΧΝΙΚΗ ΚΑΤΑΣΚΕΥΑΣΤΙΚΗ ΕΤΑΙΡΕΙΑ  
 ΛΙΒΙΤΣΑΝΟΣ  
 tel +30 2645 0 23 011 / 23 010 email : ktiriodomi@gmail.com | www.ktiriodomi.net

ιδιοκτήτριες	ΖΑΜΠΕΛΗ ΜΑΡΙΑ ΦΩΔΡΙΑ ΙΩΑΝΝΑ ΠΙΣΙΜΙΣ ΕΙΡΗΝΗ
έργο	ΑΠΟΤΥΠΩΣΗ ΓΕΩΤΕΜΑΧΙΟΥ
περιφέρεια	ΙΟΝΙΩΝ ΝΗΣΩΝ
διεύθυνση	Τ.Κ. ΑΘΑΝΙΟΥ, Δ. ΛΕΥΚΑΔΑΣ
θέση	ΕΚΤΟΣ ΟΙΚΙΣΜΟΥ, ΘΕΣΗ <<ΡΟΥΤΑΛΩΝΙ-ΣΙΝΑΠΑ>>

σχέδιο	ΤΟΠΟΓΡΑΦΙΚΟ ΔΙΑΓΡΑΜΜΑ	
φάση	ΤΕΛΙΚΗ ΜΕΛΕΤΗ	κλίμαξ 1:50
σύνταξη	ΝΟΕΜΒΡΙΟΣ 2019	

μελετητής	ΠΑΝΩΣ ΔΙΠΛΩΜΑΤΟΥΧΟΣ ΠΟΛΙΤΙΚΟΣ ΜΗΧΑΝΙΚΟΣ
συνεργάτης	ΣΩΤΗΡΗΣ ΚΗΡΟΛΙΒΑΝΟΣ - αρχιτέκτων μηχανικός
συνεργάτης	ΑΝΤΩΝΗΣ ΛΑΦΑΖΑΝΗΣ - αρχιτέκτων μηχανικός
συνεργάτης	ΓΙΑΓΡΟΣ ΑΡΜΑΓΟΣ - πολιτικός μηχανικός
συνεργάτης	ΣΠΥΡΟΣ ΚΕΤΣΟΣ - πολιτικός μηχανικός

σφραγίδα - υπογραφή θεώρηση υπηρεσίας

ΚΤΙΡΙΟΔΟΜΗ CONSTRUCTIONS Ε.Ε.  
 ΚΑΡΕΛΙΑ ΛΕΥΚΑΔΑΣ  
 ΤΗΛ. 2645 0 23 011  
 ΔΟΥΛΕΙΑΣ ΚΑΙ ΕΡΓΑΣΙΩΝ  
 ΝΟΜΙΜΟΣ ΠΡΟΪΚΤΑΣΤΗΣ ΕΡΓΩΝ  
 ΠΟΛΙΤΙΚΟΣ ΜΗΧΑΝΙΚΟΣ