

ΠΙΝΑΚΑΣ ΣΥΜΒΟΛΙΣΜΟΥ ΤΩΝ ΚΟΡΥΦΩΝ ΤΩΝ ΑΠΟΣΤΑΣΕΩΝ

ΚΟΡ.	X	Y	ΑΠΟΣΤΑΣΗ ΠΡΟΣΗΓ.
A	414555.23	4250246.94	220.00
B	414552.41	4250026.86	51.2
Γ	414603.67	4250026.30	44.79
Δ	414648.41	4250025.73	288.50
Ε	414652.09	4250034.20	35.00
ΣΤ	414658.32	4250028.63	62.93
Ζ	414583.23	4250046.94	24408. M2

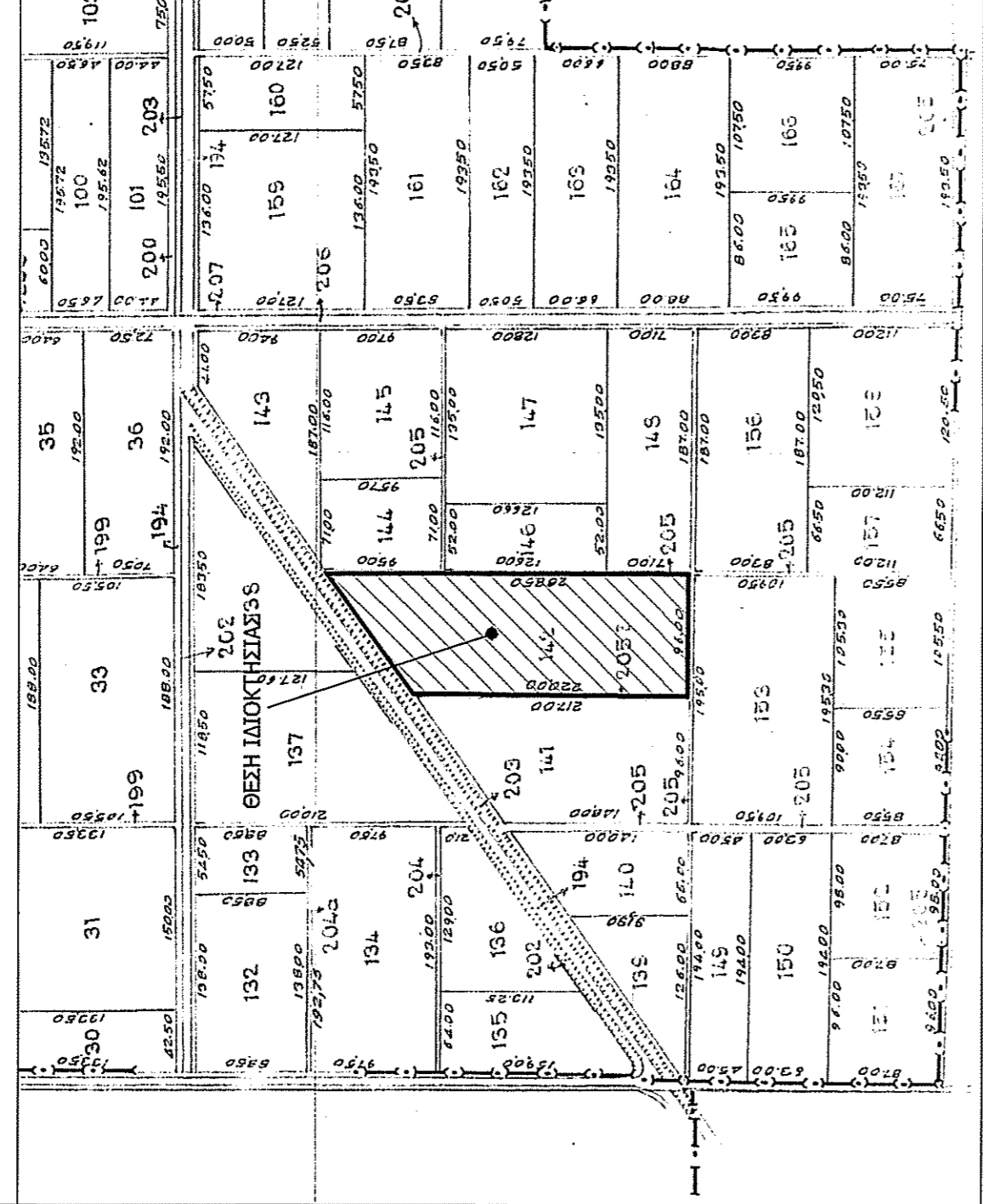
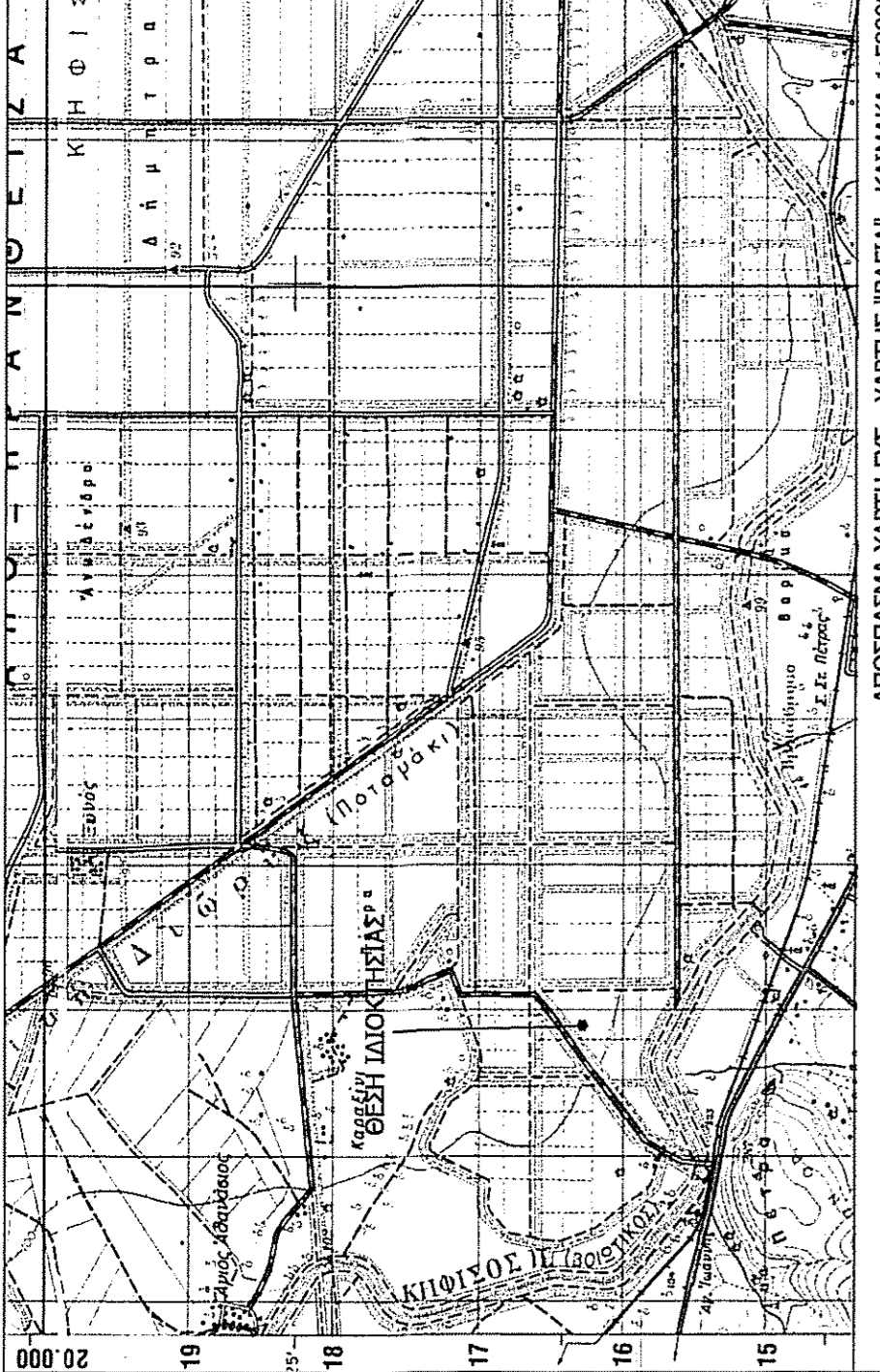

ΑΠΟΣΤΑΣΙΑ ΔΙΑΚΟΜΗΣ - "ΣΑΚ ΛΑΦΥΣΤΟΥ" - ΚΩΝΑΚΑ 1:5000

ΔΗΛΩΣΗ ΜΗΧΑΝΙΚΟΥ (N.651/177), (N.1337/83), (N.2308/95), (N.4483/17), (N.4495/17)

Δηλώνω σύμφωνα με το νόμο για το υπ' αριθμ. 142 ημίγειο με στοιχεία "Α-Β-Γ-Δ-Ε-Ζ-Α" και εμβαδόν 24.408 τμ που βρίσκεται στην οδό "ΣΑΚ ΛΑΦΥΣΤΟΥ" με αριθμ. τεμ. 142 της Τ.Κ. Υψηλάντη της Δ.Ε. Αλιάρτου του Δήμου Αλιάρτου της Π.Ε. Βουλιαγμένης, με το παρακάτω είδος και συνθήκες:

- με τις τοπογραφικές διατάξεις που εκδόθηκαν σύμφωνα με το άρθρο 142 του Ν. 1337/83,
- βρίσκεται εκτός σχεδίου,
- το παρόν γήμφο δεν βρίσκεται στη ζώνη της παραλίας και άρα από την πλησιέστερη αυτή περισσότερο από 100 μέτρα, εθνικών οδών, σε εμπορική, παραβιομηχανική ή βιομηχανική περιοχή, σημαντικό τμήμα και βρίσκεται περισσότερο από 20 μέτρα από γειτνιά από το είδος της παραβιομηχανικής/βιομηχανικής/βιομηχανικής,
- είναι σε απόσταση μικρότερη των 20 μ. από δρόμοι οδοί, γκαράζ, μεταφορές, υψηλής τάσης, της Δ.Ε.Η,
- για το γήμφο δεν έχουν αναρτηθεί προσηλωμένα ή κινούμενα δασικά χάρτες και δεν υπάρχει στις δασικές εκτάσεις, ή στις των δασικών δεν υπάρχει σημείο υδροληψίας σύμφωνα με τις εγκυρίσεις του Εθνικού Μητρώου Σημάτων Υδροληψίας.

Ημερομηνία
Αλιάρτου 24-8-2020

Ο Μηχανικός
ΣΤΑΥΡΟΣ ΛΑΦΥΣΤΟΥ
ΕΡΜΙΟΝΟΣ ΛΑΦΥΣΤΟΥ
ΜΕΛΟΣ Τ.Ε.Ε.
ΛΟΥΚΑ ΜΙΚΑΛΑ
Α.Φ.Μ. 102822003 - Δ.Ο.Υ. ΑΛΙΑΡΤΟΥ

ΔΗΛΩΣΗ ΔΙΑΚΟΜΗΣ

Ο υπογεγραμμένος διακόμης του παρακάτω οικοδομήσιου γησιού, δηλώνω ότι:

- Το όριο του γησιού με στοιχεία "Α-Β-Γ-Δ-Ε-Ζ-Α" και εμβαδόν 24.408 τμ που βρίσκεται στη θέση "ΣΑΚ ΛΑΦΥΣΤΟΥ" με αριθμ. τεμ. 142 της Τ.Κ. Υψηλάντη της Δ.Ε. Αλιάρτου του Δήμου Αλιάρτου της Π.Ε. Βουλιαγμένης, υποβλήθηκε στο εμπόριο.
- Η έκταση των δηλωμένων ορίων και για την ύφεση και την όψη του οικοδομήσιου με τα όρια των γειτόνων ορίων, σύμφωνα με τις διατάξεις του άρθρου 142 του Ν. 1337/83.

ΕΜΒΑΔΟΝ ΓΕΩΤΕΜΑΧΙΟΥ 142 : Ε=ΑΒΓΔΕΖΑ= 24.408 ΤΜ
ΖΩΝΗ ΧΡΗΣΗΣ I : Ε=ΑΒΓΔΕΖΑ= 12.204 ΤΜ
ΖΩΝΗ ΧΡΗΣΗΣ II : Ε=ΑΒΓΔΕΖΑ= 12.204 ΤΜ

ΠΑΡΑΡΤΗΣΕΙΣ:

- Το σχέδιο είναι ενταγμένο στο χρονικό σύστημα συντεταγμένων ΕΓΣΑ '87
- Η έκταση του οικοδομήσιου γησιού είναι η ίδια με την έκταση που αναφέρεται στο σχέδιο.
- Η έκταση του οικοδομήσιου γησιού είναι η ίδια με την έκταση που αναφέρεται στο σχέδιο.

ΟΡΟΙ ΔΟΜΗΣΗΣ
ΕΚΤΟΣ ΟΡΙΩΝ ΟΙΚΟΔΟΜΗΣ
 (Π.Δ. 26.05.1985 - ΘΕΚ 2704 / 31.05.1985 & Ν. 3212 - ΘΕΚ 3084 / 31.12.2003 - ΘΕΚ 4564/31-12-2012.)
 Αρμόδια κατά κανόνα: (με πρόταση σε κοινόχρηστο δρόμο)
 Εμβαδόν = 400τμ - Πρόσκαμα = 25.00μ
 (με πρόταση σε δημόσιο δρόμο και σε ενοικιαζόμενα τμήματα τους και σε ενοικιαζόμενα γκαράζ)
 Εμβαδόν = 2000τμ - Πρόσκαμα = 35.00μ - Βάθος = 40.00μ (πρό 17.10.1978)
 Εμβαδόν = 1200τμ - Πρόσκαμα = 20.00μ - Βάθος = 35.00μ (πρό 12.09.1964)
 Εμβαδόν = 750τμ - Πρόσκαμα = 10.00μ - Βάθος = 15.00μ (πρό 12.11.1962)
 (στης της όλης έκτασης και εκκαμίας ή πρό 24.04.1977)
 Εμβαδόν = 200τμ



ΑΠΟΣΤΑΣΙΑ ΑΕΡΟΦΩΤΟΓΡΑΦΙΑΣ ΑΠΟ ΤΟ ΕΘΝΙΚΟ ΚΤΗΝΟΠΟΙΣΤΕΙΟ

ΤΕΧΝΙΚΟ ΓΡΑΦΕΙΟ

ΚΟΒΑΝΗΣ ΒΑΣΙΛΕΙΟΣ ΑΡΧΙΤΕΚΤΟΝΟΣ ΜΗΧΑΝΙΚΟΣ
 ΛΟΥΚΑ ΜΕΛΑΝΑ 32Α ΤΗΛ: 22650-61009 / 6937205487
 ΛΕΒΑΔΕΙΑ ΦΑΞ: 22650-63009

ΕΡΓΟΔΟΤΗΣ: ΛΕΝΤΑΣ ΘΑΝΑΣΙΟΣ ΤΟΥ ΕΥΑΓΓΕΛΟΥ

ΕΡΓΟ: ΟΡΙΖΟΝΤΙΟΓΡΑΦΙΚΗ ΑΠΟΤΥΠΩΣΗ ΔΙΑΚΟΜΗΣ

ΘΕΣΗ: "ΣΑΚ ΛΑΦΥΣΤΟΥ" - ΤΕΜ 142 - ΕΚΤΟΣ ΣΧΕΔΙΟΥ - Τ.Κ. ΥΨΗΛΑΝΤΗ Δ.Ε. ΑΛΙΑΡΤΟΥ - ΚΑΜΙΚΡΑΤΙΚΟΣ ΔΗΜΟΣ ΑΛΙΑΡΤΟΥ

ΜΕΛΗΤΗΤΗΣ: ΚΟΒΑΝΗΣ ΒΑΣΙΛΕΙΟΣ ΠΩΛ. ΜΗΧΑΝΙΚΟΣ

ΜΕΛΕΤΗ: ΤΟΠΟΓΡΑΦΙΚΗ

ΘΕΜΑ ΣΧΕΔΙΟΥ: ΤΟΠΟΓΡΑΦΙΚΟ ΔΙΑΓΡΑΜΜΑ

ΑΡΙΘΜΟΣ ΣΧΕΔΙΟΥ **T-10**

ΚΩΝΑΚΑ 1:500

ΧΡΟΝΟΣ ΜΕΛΕΤΗΣ ΑΥΓΟΥΣΤΟΣ 2020

ΥΠΟΓΡΑΦΗ - ΣΦΡΑΓΙΔΑ

ΕΓΚΡΙΣΗ ΥΠΗΡΕΣΙΑΣ
 ΕΡΜΙΟΝΟΣ ΛΑΦΥΣΤΟΥ
 ΜΕΛΟΣ Τ.Ε.Ε.
 Α.Φ.Μ. 102822003 - Δ.Ο.Υ. ΑΛΙΑΡΤΟΥ

ΚΟΒΑΝΗΣ ΒΑΣΙΛΕΙΟΣ
 ΑΡΧΙΤΕΚΤΟΝΟΣ ΜΗΧΑΝΙΚΟΣ
 ΕΡΜΙΟΝΟΣ ΛΑΦΥΣΤΟΥ
 ΜΕΛΟΣ Τ.Ε.Ε.
 Α.Φ.Μ. 102822003 - Δ.Ο.Υ. ΑΛΙΑΡΤΟΥ