

Το διάγραμμα είναι ενταγμένο στο κρατικό σύστημα συντεταγμένων ΕΓΣΑ 87. Οι διαστάσεις και το εμβαδόν υπολογίσθηκαν αναλυτικά από τις συνγες των κορυφών. Η εξάρτηση από το ΕΓΣΑ 87 πραγματοποιήθηκε με σύστημα GPS (TRIMBLE R8 GNSS) και κινώντας χρήση του Ελληνικού Συστήματος Εντοπισμού - HEPOS.

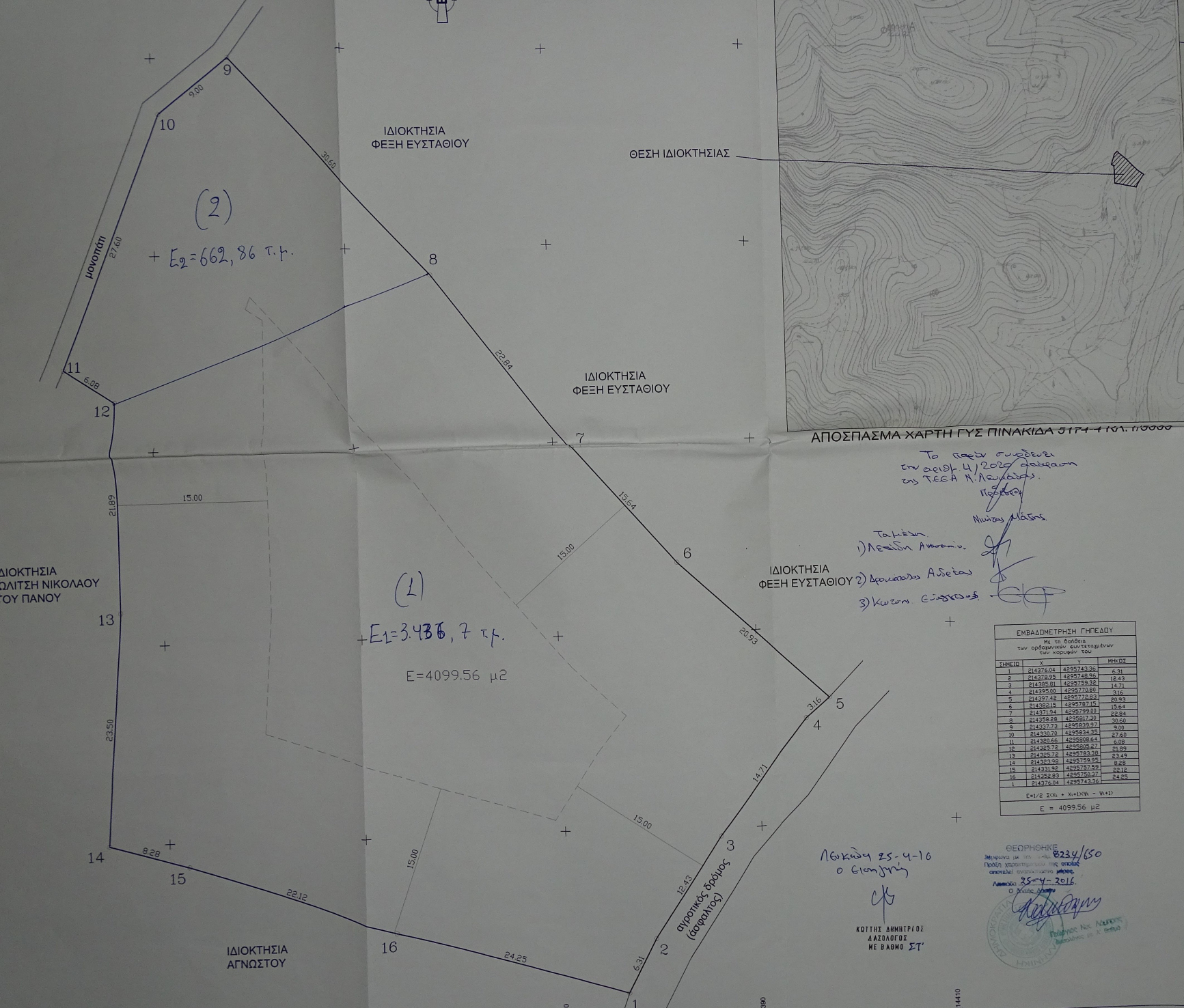

ΛΕΥΚΑΔΑ, 07/2015

ΟΙ ΔΗΛΟΥΝΤΕΣ

ΟΡΟΙ ΔΟΜΗΣΗΣ ΕΚΤΟΣ ΣΧΕΔΙΟΥ

Π.Δ. ΤΗΣ 01/7-10-1978 (ΦΕΚ 538 Δ'), Π.Δ. ΤΗΣ 24/31.5.1985 (ΦΕΚ 270 Δ') & Ν.3212/2003
 Ε = 4.000 μ2 και πρόσμωτο 25 μ Κατά παράκληση για το υψιστάμενα της 31-12-2003 πρόσμωτο όσο και αν έχει
 Κλίση = Δόμηση = 200 + (Εγρητ-4000)/0,02 τ.μ.
 Απόσταση από δασική έκταση 15 μ
 Απόσταση από δασική έκταση 10 μ
 Αριθμός ορόφων 2
 Μέγιστο ύψος 7,5 μ + 1,2 για στέγη

ΔΗΛΩΣΗ Ν.651/77

ΤΟ ΑΓΡΟΤΕΜΑΧΙΟ ΤΟΥ ΠΑΡΑΠΛΕΥΡΩΣ ΤΟΠΟΓΡΑΦΙΚΟΥ ΔΙΑΣΤΟΙΧΕΙΑ (1,2,3,...,15,16,1) ΕΜΒΑΔΟΥ Ε = 4.099,56 μ2 ΒΡΙΣΚΕΤΑΙ ΣΤΗ ΘΕΣΗ "ΠΕΡΙΩΡΗ ή ΠΟΥΡΝΑΡΙ" ΑΛΕΞΑΝΔΡΟΥ ΤΟΥ ΔΗΜΟΕΙΝΑΙ ΑΡΤΙΟ ΚΑΙ ΟΙΚΟΔΟΜΗΣΙΜΟ, ΣΥΜΦΩΝΑ ΜΕ ΤΙΣ ΙΣΧΥΟΥΣΑΣ ΠΟΛΥΔΟΜΙΚΕΣ ΔΙΑΤΑΞΕΙΣ ΔΕΝ ΥΠΑΓΕΤΑΙ ΣΤΙΣ ΔΙΑΤΑΞΕΙΣ ΔΕΝ ΟΦΕΙΛΕΙ ΕΙΣΦΟΡΑ ΣΤΗ ΚΑΙ ΧΡΗΜΑ.

ΛΕΥΚΑΔΑ, 07/2015
 Ο ΜΗΧΑΝΙΚΟΣ

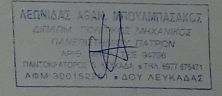

ΑΠΟΣΠΑΣΜΑ ΧΑΡΤΗΣ ΓΥΣ ΠΙΝΑΚΙΔΑ ΣΤ.Π.Α. 1191.110000

Το παρόν σχέδιο είναι σε ισχύ από 4/2015 σύμφωνα με Τ.Ε.Α.Α. Ν.Ναυπλίου.

- Πρόεδρος: Νίκος Μάσις
- Τα μέλη:
- 1) Νεφέλη Αποστόλη
 - 2) Δροσάκης Αλέξανδρος
 - 3) Κωνσταντίνος Ευσταθίου

ΕΜΒΑΔΟΜΕΤΡΗΣΗ ΓΗΠΕΔΟΥ

Με τη βοήθεια των ορθογωνικών κυριότερων των κορυφών του

ΣΗΜΕΙΟ	X	Y	ΜΗΚΟΣ
1	214376,04	4295743,36	6,31
2	214378,95	4295748,94	12,49
3	214385,01	4295753,32	14,71
4	214395,00	4295770,81	3,16
5	214397,42	4295772,83	20,93
6	214396,15	4295772,16	22,84
7	214371,94	4295759,00	15,64
8	214358,28	4295817,30	39,60
9	214377,73	4295839,37	9,09
10	214330,70	4295834,35	27,60
11	214320,66	4295808,64	6,08
12	214328,72	4295809,27	21,49
13	214285,72	4295783,38	21,49
14	214282,98	4295759,00	8,28
15	214270,52	4295747,53	22,12
16	214258,83	4295750,37	24,28
1	214376,04	4295743,36	24,28

$E = 1/2 \sum (X_i + X_{i+1}) \cdot (Y_i - Y_{i+1})$
 Ε = 4099,56 μ2

Λευκάδα 25-4-16
 ο Γεωγνήτης

ΚΩΤΣΗΣ ΔΗΜΗΤΡΙΟΣ
 ΔΑΣΟΛΟΓΟΣ
 ΜΕ ΒΑΘΜΟ ΣΤ'

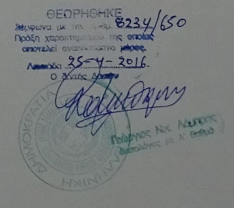

εργοδοτής ΦΕΞΗΣ ΔΙΟΝ

εργο ΤΟΠΟΓΡΑΦΙΚΟ

θεση ΠΕΡΙΩΡΗ ή ΤΟΥ ΔΗΜΟ

χρ.μελετής 07/2015

μελετητές Α. ΖΑΒΙΤΣΗΣ, Α. ΜΠΟΥΛΙΑ

κλ. 1/200

α.ρ.α. 1

θεμα σ.χ. 1

ΤΟΠΟΓΡΑΦΙΚΟ

υπογραφή-σφραγίδα