

Απόσπασμα Κτηματολογίου
 264625 264750 264875

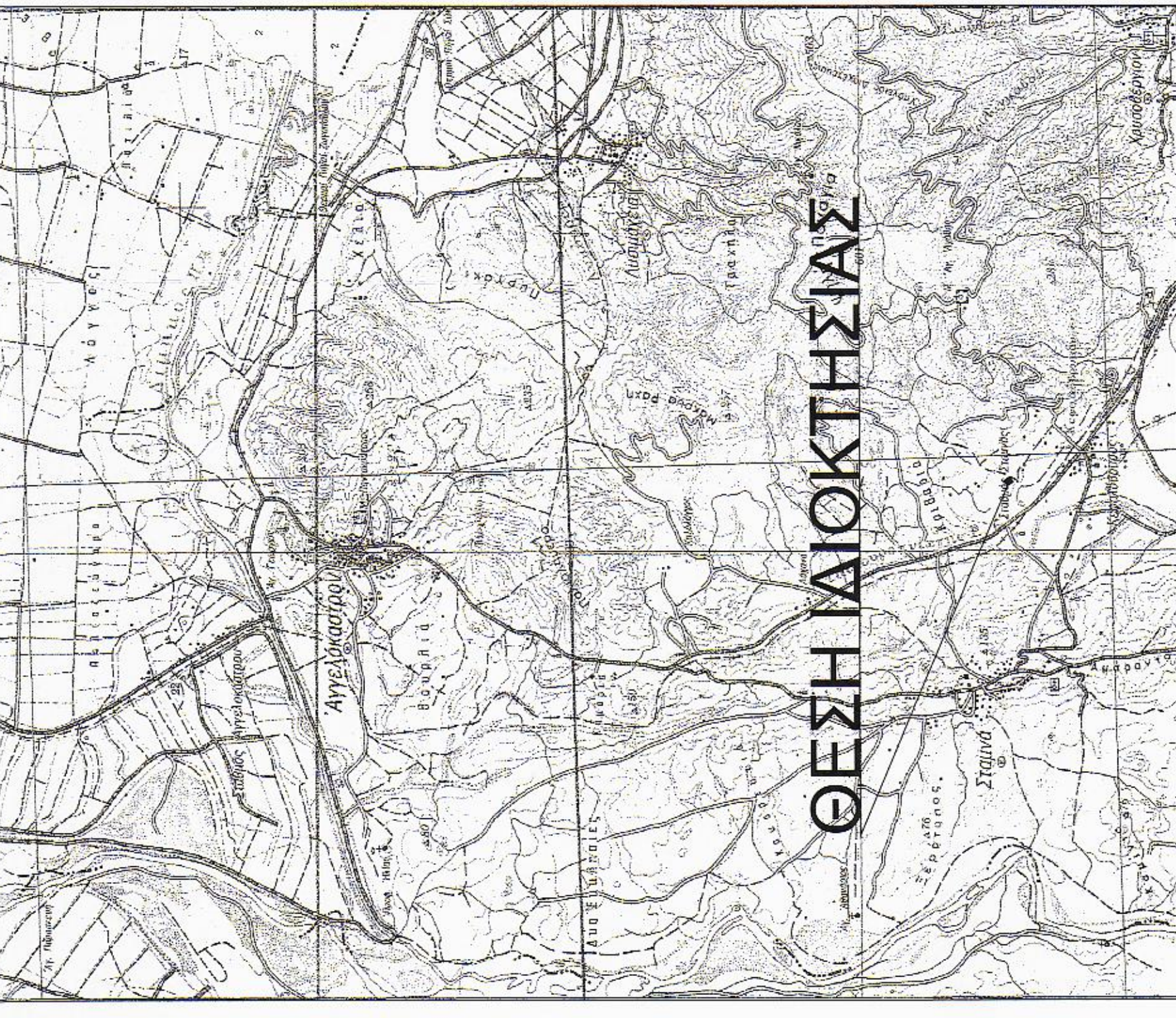

Απόσπασμα χάρτη ΓΥΣ ΑΓΡΙΝΙΟΝ
 ΚΛΙΜΑΚΑ 1 : 50.000



Απόσπασμα Πανακίδας ΓΥΣ 5290/8
 ΚΛΙΜΑΚΑ 1 : 5.000

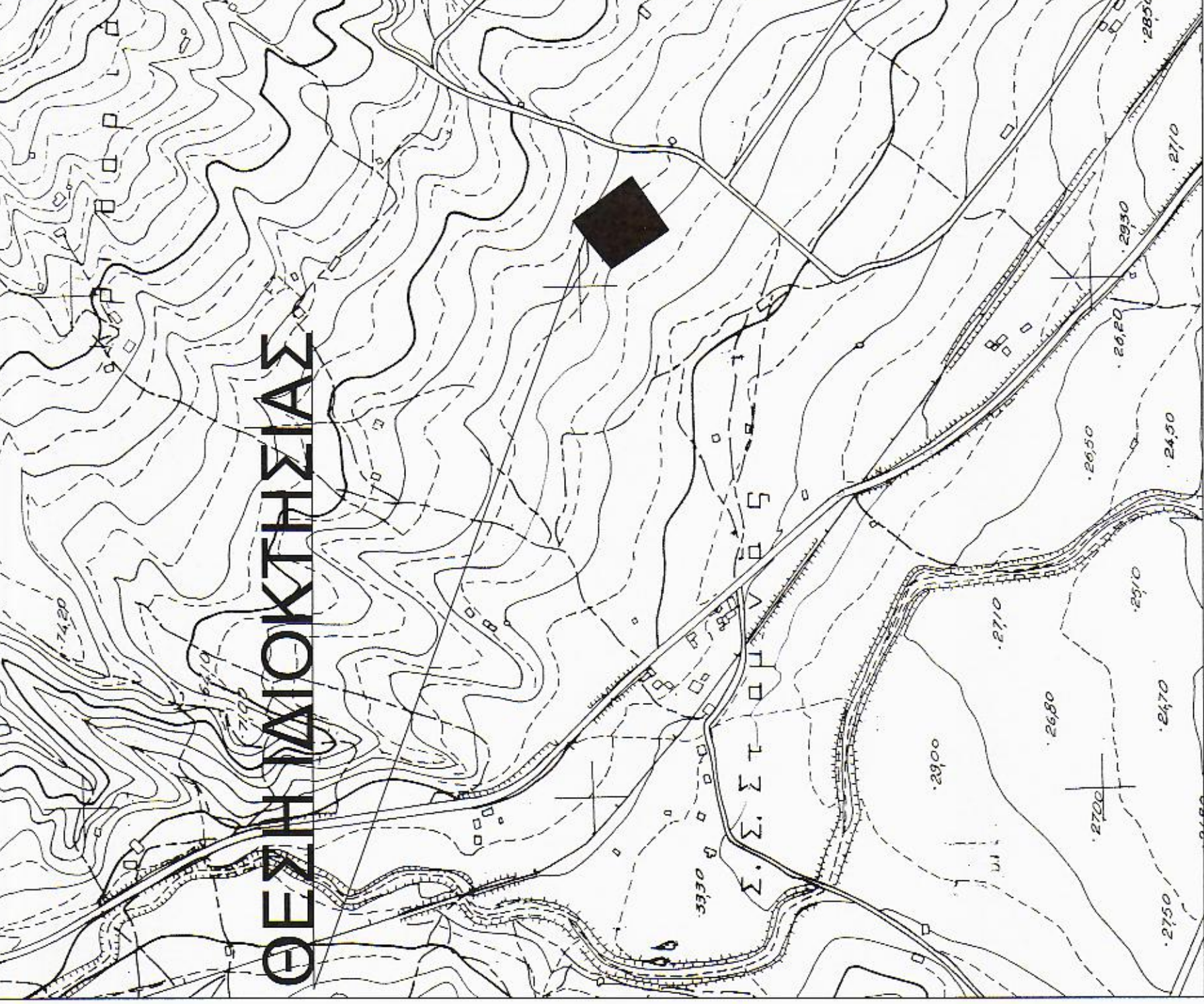

ΥΠΕΥΘΥΝΗ ΔΕΛΩΣΗ ΜΗΧΑΝΙΚΟΥ Ν.6517ΖΖ

Το αγροπέδιο με στοιχεία 1,2,3,...,9,10,1 εμβαδού 4.401,73 μ² ιδιοκτησίας Γαλιούλη Ελευθέριου που βρίσκεται στη θέση "Τραγανά" εκτός σχεδίου και εκτός ζώνης στην Τ.Κ. Σταμινός της Δ.Ε. Αιτωλικού, του Δ. Γ.Π. Μεσολογγίου επί αγροτικής οδού, είναι άρτιο και μη οικοδομήσιμο σύμφωνα με τις ισχύουσες πολεοδομικές διατάξεις. Το παρόν τοπογραφικό διάγραμμα συντάχθηκε σύμφωνα με τις διατάξεις του Εθνικού Κτηματολογίου.

Το παρόν αγροπέδιο δεν εμπίπτει στις διατάξεις του Ν. 1337/83 περί εισφοράς σε γη και χρήμα. Δεν υπάρχουν ρέματα και γραμμές υψηλής τάσεως που να διασχίζουν το αγροπέδιο.

Απέχει απόσταση μεγαλύτερη των 20 μ από ρέμα. Επιτρέπεται να μεταβιβασθεί σύμφωνα με τις διατάξεις της κείμενης πολεοδομικής νομοθεσίας. Τα όρια εδείχθησαν από τον ιδιοκτήτη.

Ο ΙΔΙΟΚΤΗΤΗΣ
 Κ-Δ

Ο ΜΗΧΑΝΙΚΟΣ



Μέτρο γραμμικής παραμόρφωσης στο Κέντρο Φύλλου 1.00022
 ΕΠΣΑ (Ε.Α.Ν.Α.Ν.Κ.) γεωδ. σύστημα αναφοράς: Ελληνικός CFS 80 αριθμός: Ε-12982.2572236
 Εγκρίσει: Μερκατοπούλη Γαλιούλη Κέντρικος Μεσομβρινός 24' Κ.: 099986
 Στον Μεσομβρινό αναφοράς: το ΕΜΒΛΟ ΟΙΚΙΣΚΟΥ = 15 Μ² Η εφόδρηση έγινε με CFS Δίο 1722.20 Μ² < 2641.04 Μ²

Ε.Γ.Σ.Α.

Μέτρο γραμμικής παραμόρφωσης στο Κέντρο Φύλλου 1.00022
 ΕΠΣΑ (Ε.Α.Ν.Α.Ν.Κ.) γεωδ. σύστημα αναφοράς: Ελληνικός CFS 80 αριθμός: Ε-12982.2572236
 Εγκρίσει: Μερκατοπούλη Γαλιούλη Κέντρικος Μεσομβρινός 24' Κ.: 099986
 Στον Μεσομβρινό αναφοράς: το ΕΜΒΛΟ ΟΙΚΙΣΚΟΥ = 15 Μ² Η εφόδρηση έγινε με CFS Δίο 1722.20 Μ² < 2641.04 Μ²

ΤΟΜΗ ΣΥΣΤΗΜΑΤΟΣ ΣΤΗΡΙΞΗΣ
 4.03 1.38 1.78
 10.40
 ΤΟΜΗ ΥΠΟ ΓΩΝΙΑ 20 ΜΟΙΡΩΝ

Η εφόδρηση από το ΕΠΣΑ 87 πραγματοποιήθηκε με παρατηρήσεις που διεξήχθησαν την 15/09/2019 και στο χρονικό διάστημα από 18:00 την έως 19:30 την και κώνωνος χρήση του σταθμού CiviPOS του ιδιαιτού δικτύου της εταιρείας CiviShop με συνώνες (κ.γ) = (306305-5550-4241255-6070)

ΕΜΒΛΟΜΕΤΡΗΣΗ ΓΥΠΕΥΟΥ			
Με τη βοήθεια των αριθμητικών συντελεσμένων των κορυφών του στο σύστημα συντελεσμένων ΕΠΣΑ 87			
ΣΗΜΕΙΟ	X	Y	ΜΗΚΟΣ
1	264704.36	4265872.46	22.31
2	264721.49	4265886.79	17.68
3	264735.06	4265898.13	20.11
4	264751.27	4265910.03	15.70
5	264760.77	4265897.53	14.79
6	264769.72	4265885.75	42.14
7	264795.21	4265852.19	42.69
8	264760.01	4265828.09	3.40
9	264757.21	4265806.11	18.34
10	264742.09	4265815.73	68.15
1	264704.36	4265872.46	
Ε=1/2 Σ(X ₁ +X _n)(Y ₁ -Y _n)			
Ε = 4.401,73 μ ²			

ΤΟΠΟΓΡΑΦΙΚΟ ΔΙΑΓΡΑΜΜΑ
 ΚΛΙΜΑΚΑ 1:500
 ΙΔΙΟΚΤΗΣΙΑΣ: ΓΑΛΙΟΥΛΗ ΕΛΕΥΘΕΡΙΟΥ
 ΜΕ ΚΑΕΚ 011952704017
 ΣΤΗ ΘΕΣΗ: ΤΡΑΓΑΝΑ, Τ.Κ. ΣΤΑΜΙΝΑΣ, Δ.Ε. ΑΙΤΩΛΙΚΟΥ, Δ. Γ.Π. ΜΕΣΟΛΟΓΓΙΟΥ
 ΕΜΒΛΟΝ ΑΓΡΟΤΕΜΑΧΙΟΥ
 ΜΕ ΣΤΟΙΧΕΙΑ (1,2,3,...,9,10,1) = 4.401,73 Μ²

Bioconstructions Τεχνική Ο.Ε.

ΣΠΥΡΟΥ ΤΡΙΚΟΠΗ 10, Ι.Π. ΜΕΣΟΛΟΓΓΙΟΥ, Τ.Κ. 30200 ΤΗΛ. 2631025905 FAX. 2631308705

ΕΡΓΟΔΟΤΗΣ : ΚΑΤΣΙΚΗ ΔΗΜΗΤΡΑ

ΕΡΓΟ : ΕΓΚΑΤΑΣΤΑΣΗ Φ/Β ΠΑΡΚΟΥ 300 kWp ΕΠΙ ΣΤΑΘΕΡΩΝ ΒΑΣΕΩΝ

ΘΕΣΗ : ΤΡΑΓΑΝΑ, Τ.Κ. ΣΤΑΜΙΝΑΣ, Δ.Ε.

ΜΕΛΕΤΗΤΗΣ : ΔΗΜΗΤΡΙΟΣ ΔΑΣΚΑΛΟΠΟΥΛΟΣ

ΘΕΜΑ ΣΧΕΔΙΟΥ : ΑΡΙΘΜΟΣ ΣΧΕΔΙΟΥ :

ΤΟΠΟΓΡΑΦΙΚΟ ΔΙΑΓΡΑΜΜΑ ΔΙΑΓΡΑΜΜΑ ΚΑΛΥΨΗΣ

ΚΛΙΜΑΚΑ ΣΧΕΔΙΟΥ : 1 / 500

ΧΡΟΝΟΣ ΜΕΛΕΤΗΣ : ΣΕΠΤΕΜΒΡΙΟΣ 2019

ΣΦΡΑΓΙΔΑ - ΥΠΟΓΡΑΦΗ

Αναστασία Λεπίτη
 Διπλωμάτης με # 6517ZZ

Αναστασία Λεπίτη
 Διπλωμάτης με # 6517ZZ