

ΥΠΟΜΗΜΑ
 ΔΙΑΤΑΞΕΙΣ ΣΤΑΘΕΡΩΝ ΒΑΣΕΩΝ ΦΘΒ
 ΜΕΤΕΤΙΜΟ ΕΜΒΑΛΟ ΕΓΚΑΤΑΣΤΑΣΗΣ
 ΜΕΤΕΤΙΜΟ ΥΠΟΣΤΗΜΑ
 ΣΥΝΟΛΙΚΟ ΕΜΒΑΛΟ ΕΓΚΑΤΑΣΤΑΣΗΣ
 643 Χ.1.04 ΜΕΤΡΩΝ = 669 Μ2
 ΜΕΤΕΤΙ ΕΠΙΤΡΕΠΟΜΕΝΗ ΚΑΛΥΨΗ
 3504.84 * 0.60 = 2102.90 Μ2
 ΠΡΟΣΦΑΤΟΙ ΟΡΟΙ ΤΩΝ ΚΑΛΥΨΗ
 1274.08 Μ2 = 2102.90 Μ2

ΤΟΜΗ ΣΥΣΤΗΜΑΤΟΣ ΣΤΗΡΗΣΗΣ
 4.00 1.38 1.78
 10.40
ΤΟΜΗ ΥΠΟ ΤΟΝΙΑ 20 ΜΟΙΡΩΝ

Απόσταση ΚΤΗΜΑΤΟΛΟΓΙΟΥ



Απόσταση Ανοδοδότη ΠΕΝΤΑΛΟΦΟΥ 1973-1975
 Κλίμακα 1 : 5.000

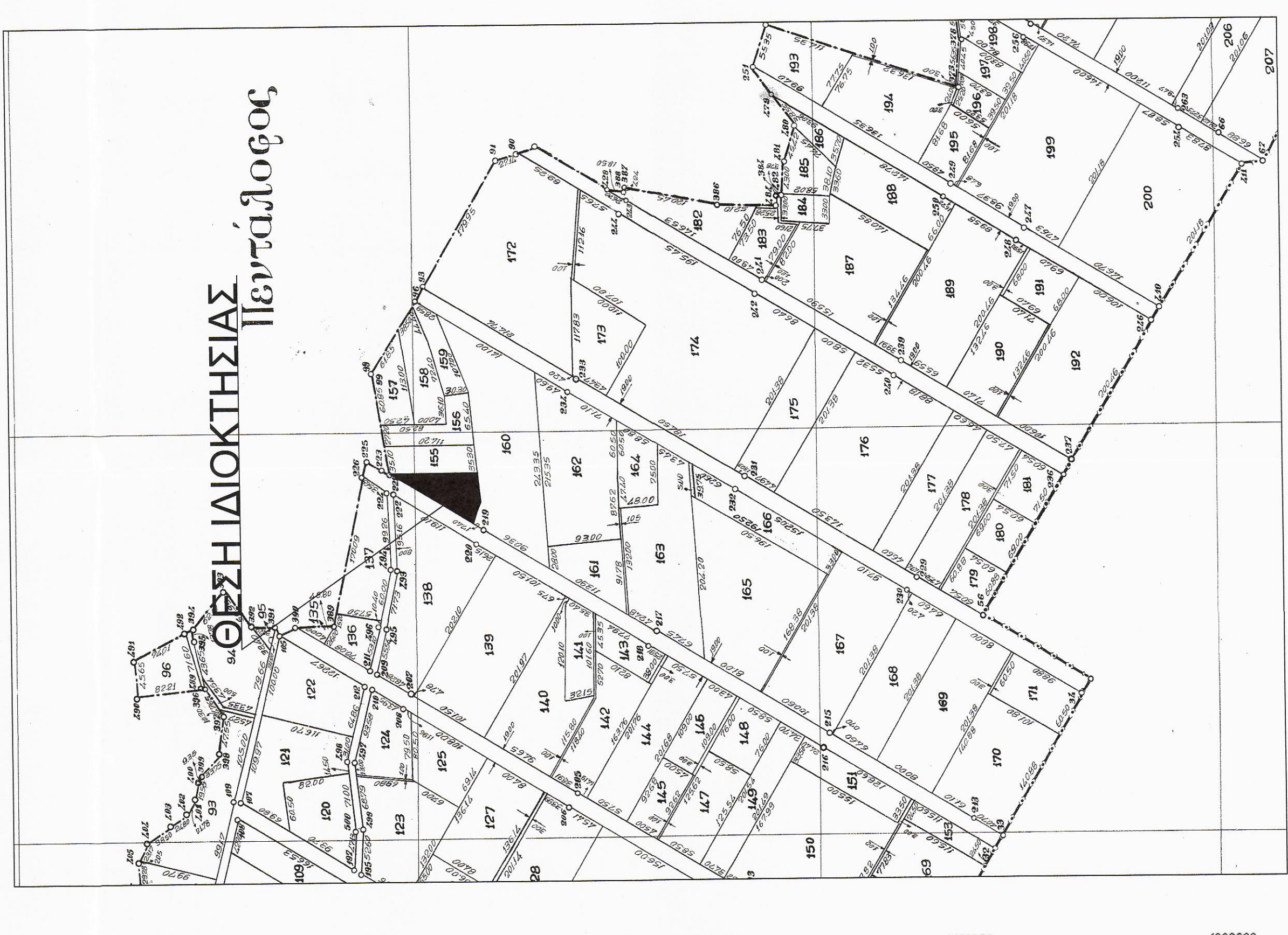

Απόσταση χάρτη ΕΚΧΑΛΕΞ
 Κλίμακα 1 : 50.000



Απόσταση πινακίδων ΓΥΣ 6200/1
 Κλίμακα 1 : 5.000

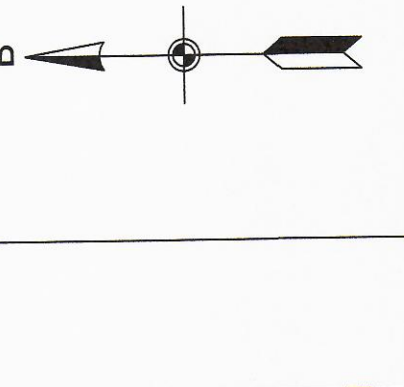

ΥΠΕΥΘΥΝΗ ΔΗΛΩΣΗ ΜΗΧΑΝΙΚΟΥ ΜΕΣΙΣΤΩ
 Το σχέδιό μου με στοιχεία 1,2,3,4,1 εμβαδού 3.504,84 μ2, ιδιοκτησίας Σωτήρη Φιδίου που βρίσκεται εκτός σχεδίου πόλης, εκτός οικισμού και εκτός ζώνης στη θέση "Κόκοβος" της περιφέρειας της Τ.Κ. Πενταλόφου, της Δ.Ε. Ουνιάδων, του Δ.Π. Μεσολογγίου, και αντιστοιχεί στο 154 εμβατόμυρο του αναδόχου "Πενταλόφος" 1973 - 1975, είναι μη όρτο και μη οικοδομήσιμο κατά κανόνα σύμφωνα με προχρονικές τοπογραφικές διατάξεις.
 Το παρόν καταγραφικό διάγραμμα αντιστοιχεί σύμφωνα με τις συντεταγμένες του Εθνικού Κτηματολογίου.
 Το παρόν γνήσιο δεν εμπόδιζε στις διατάξεις του Ν. 1337/83 περί εισφοράς σε γη και χρήση.
 Δεν υπάρχουν ρίσματα και γραμμές υπέρβασης τίτλων που να διασχίζουν το οικοπέδο.
 Αίτησε απασχόληση μελέτη των 20 μ. από ομότιμο επιτηρητή των μετρητικών συστημάτων με τις διατάξεις της κείμενης τοπογραφικής μελέτης.
 Τα όσα εδωθήσαν από τον ιδιοκτήτη.
 Ο ΔΙΟΙΚΗΤΗΣ

Ο. ΜΕΧΑΝΙΚΟΣ
 ΔΙΕΥΘΥΝΣΗ ΔΑΣΚΑΛΟΠΟΥΛΟΣ
 ΔΙΟΙΚΗΣΙΑ ΓΕΩΡΓΙΟΥ ΚΟΥΤΣΟΥΒΕΛΗ
 ΚΑΛΥΨΗ 10%
 ΑΠΟΣΤΑΣΕΙΣ ΑΠΟ ΟΡΘΟ 15,00 Μ
 ΜΕΤ' ΕΠΙΣΤΑΣΕΩΣ 100 Μ
 ΚΑΤΑ ΤΟΝ Ν. 1337/83

Ε.Γ.Σ.Α.
 Μέτρο γραμμικής παραμόρφωσης στο Κέντρο Φάλλου 1,00022
 ΕΓΓΑ ΕΛΛΗΝΙΚΟ ΚΥΒΕΔ. ΟΙΟΤΗΤΙΑ αναρτηθείς ΕΛΛΗΝΙΚΗΣ ΓΡΗΣ 80 α6278137 - F:1288 2572236
 Εγγραφο Μεταγραφική Γραβούρα Κτηνιατρικός 24/Κ. 09986
 Στον Μεταμόρφω αναφοράς το Χ = 500,000
 Τίτλος αναφοράς 08/08/08
 Η Εξέταση έγινε στις 08/08/08
 Συμμετείχαν οφείδους της (1) εκ.

Η Εξέταση από το ΕΓΓΑ 87 πραγματοποιήθηκε παρουσία μου και βεβαιώθηκε από εμένα με την παρουσία του αναδόχου 12.300 τμ (643 Χ.1.04) και κόνταρας γράφη του επιτηρητή Ουδοδότη Πενταλόφου της επαρχίας του Σπάρτου με στοιχεία (Κ.Ν.) = (274176,3671,4278730,8195) CivilShop με στοιχεία (Κ.Ν.) = (274176,3671,4278730,8195)

ΓΕΝΙΚΟΙ ΟΡΟΙ ΔΟΜΗΣΗΣ
 Π.Δ. 2461-1-86 (ΚΕΚ 270/3)
 ΑΡΧΙΤΕΚΤΟΝΙΚΟ ΕΚΧΑΛΕΞ
 Σ.Δ. 2510 ΚΑΤΑΡΤΙΣΤΕΣ ΟΥΡΟ
 ΚΑΛΥΨΗ 10%
 ΑΠΟΣΤΑΣΕΙΣ ΑΠΟ ΟΡΘΟ 15,00 Μ
 ΜΕΤ' ΕΠΙΣΤΑΣΕΩΣ 100 Μ
 ΚΑΤΑ ΤΟΝ Ν. 1337/83

ΣΥΜΒΟΛΟ	Χ	Υ	ΜΕΤΡΟΣ
1	25482,27	42025,14	150,00
2	25482,27	42025,17	20,00
3	25482,27	42025,17	20,00
4	25482,27	42025,17	175,15
5	25482,27	42025,17	175,15
6	25482,27	42025,17	175,15
7	25482,27	42025,17	175,15
8	25482,27	42025,17	175,15
9	25482,27	42025,17	175,15
10	25482,27	42025,17	175,15
11	25482,27	42025,17	175,15
12	25482,27	42025,17	175,15
13	25482,27	42025,17	175,15
14	25482,27	42025,17	175,15
15	25482,27	42025,17	175,15
16	25482,27	42025,17	175,15
17	25482,27	42025,17	175,15
18	25482,27	42025,17	175,15
19	25482,27	42025,17	175,15
20	25482,27	42025,17	175,15
21	25482,27	42025,17	175,15
22	25482,27	42025,17	175,15
23	25482,27	42025,17	175,15
24	25482,27	42025,17	175,15
25	25482,27	42025,17	175,15
26	25482,27	42025,17	175,15
27	25482,27	42025,17	175,15
28	25482,27	42025,17	175,15
29	25482,27	42025,17	175,15
30	25482,27	42025,17	175,15
31	25482,27	42025,17	175,15
32	25482,27	42025,17	175,15
33	25482,27	42025,17	175,15
34	25482,27	42025,17	175,15
35	25482,27	42025,17	175,15
36	25482,27	42025,17	175,15
37	25482,27	42025,17	175,15
38	25482,27	42025,17	175,15
39	25482,27	42025,17	175,15
40	25482,27	42025,17	175,15
41	25482,27	42025,17	175,15
42	25482,27	42025,17	175,15
43	25482,27	42025,17	175,15
44	25482,27	42025,17	175,15
45	25482,27	42025,17	175,15
46	25482,27	42025,17	175,15
47	25482,27	42025,17	175,15
48	25482,27	42025,17	175,15
49	25482,27	42025,17	175,15
50	25482,27	42025,17	175,15
51	25482,27	42025,17	175,15
52	25482,27	42025,17	175,15
53	25482,27	42025,17	175,15
54	25482,27	42025,17	175,15
55	25482,27	42025,17	175,15
56	25482,27	42025,17	175,15
57	25482,27	42025,17	175,15
58	25482,27	42025,17	175,15
59	25482,27	42025,17	175,15
60	25482,27	42025,17	175,15
61	25482,27	42025,17	175,15
62	25482,27	42025,17	175,15
63	25482,27	42025,17	175,15
64	25482,27	42025,17	175,15
65	25482,27	42025,17	175,15
66	25482,27	42025,17	175,15
67	25482,27	42025,17	175,15
68	25482,27	42025,17	175,15
69	25482,27	42025,17	175,15
70	25482,27	42025,17	175,15
71	25482,27	42025,17	175,15
72	25482,27	42025,17	175,15
73	25482,27	42025,17	175,15
74	25482,27	42025,17	175,15
75	25482,27	42025,17	175,15
76	25482,27	42025,17	175,15
77	25482,27	42025,17	175,15
78	25482,27	42025,17	175,15
79	25482,27	42025,17	175,15
80	25482,27	42025,17	175,15
81	25482,27	42025,17	175,15
82	25482,27	42025,17	175,15
83	25482,27	42025,17	175,15
84	25482,27	42025,17	175,15
85	25482,27	42025,17	175,15
86	25482,27	42025,17	175,15
87	25482,27	42025,17	175,15
88	25482,27	42025,17	175,15
89	25482,27	42025,17	175,15
90	25482,27	42025,17	175,15
91	25482,27	42025,17	175,15
92	25482,27	42025,17	175,15
93	25482,27	42025,17	175,15
94	25482,27	42025,17	175,15
95	25482,27	42025,17	175,15
96	25482,27	42025,17	175,15
97	25482,27	42025,17	175,15
98	25482,27	42025,17	175,15
99	25482,27	42025,17	175,15
100	25482,27	42025,17	175,15

Ε.Γ.Σ.Α.
 Μέτρο γραμμικής παραμόρφωσης στο Κέντρο Φάλλου 1,00022
 ΕΓΓΑ ΕΛΛΗΝΙΚΟ ΚΥΒΕΔ. ΟΙΟΤΗΤΙΑ αναρτηθείς ΕΛΛΗΝΙΚΗΣ ΓΡΗΣ 80 α6278137 - F:1288 2572236
 Εγγραφο Μεταγραφική Γραβούρα Κτηνιατρικός 24/Κ. 09986
 Στον Μεταμόρφω αναφοράς το Χ = 500,000
 Τίτλος αναφοράς 08/08/08
 Η Εξέταση έγινε στις 08/08/08
 Συμμετείχαν οφείδους της (1) εκ.

Η Εξέταση από το ΕΓΓΑ 87 πραγματοποιήθηκε παρουσία μου και βεβαιώθηκε από εμένα με την παρουσία του αναδόχου 12.300 τμ (643 Χ.1.04) και κόνταρας γράφη του επιτηρητή Ουδοδότη Πενταλόφου της επαρχίας του Σπάρτου με στοιχεία (Κ.Ν.) = (274176,3671,4278730,8195) CivilShop με στοιχεία (Κ.Ν.) = (274176,3671,4278730,8195)

ΤΟΠΟΓΡΑΦΙΚΟ ΔΙΑΓΡΑΜΜΑ
 Κλίμακα 1:500
 ΔΙΟΙΚΗΣΙΑ ΓΕΩΡΓΙΟΥ ΚΟΥΤΣΟΥΒΕΛΗ
 ΚΑΛΥΨΗ 10%
 ΑΠΟΣΤΑΣΕΙΣ ΑΠΟ ΟΡΘΟ 15,00 Μ
 ΜΕΤ' ΕΠΙΣΤΑΣΕΩΣ 100 Μ
 ΚΑΤΑ ΤΟΝ Ν. 1337/83

Bioconstructions Γεωργική Ο.Ε.
 ΣΠΥΡΟΥ ΤΡΕΚΟΥΠΗ 10, Λ.Π. ΜΕΣΟΛΟΓΓΙΟΥ, Τ.Κ. 30200 ΤΗΛ. 2631029393 FAX. 2631036705

ΕΡΓΟΔΟΤΗΣ : ΣΑΓΡΗΣ ΦΩΤΙΟΣ

ΕΡΓΟ : ΕΓΚΑΤΑΣΤΑΣΗ ΦΘΒ ΠΑΡΚΟΥ 250 κΰρ ΕΠΙ ΣΤΑΘΕΡΩΝ ΒΑΣΕΩΝ
ΘΕΣΗ : ΚΑΚΑΒΟΣ, ΕΚΤΟΣ ΟΙΚΙΣΜΟΥ, Τ.Κ. ΠΕΝΤΑΛΟΦΟΥ, Δ. Π. ΜΕΣΟΛΟΓΓΙΟΥ

ΜΕΛΕΤΗΤΗΣ : ΔΗΜΗΤΡΙΟΣ ΔΑΣΚΑΛΟΠΟΥΛΟΣ

ΘΕΜΑ ΣΧΕΔΙΟΥ : ΑΡΙΘΜΟΣ ΣΧΕΔΙΟΥ : Τ 1

ΤΟΠΟΓΡΑΦΙΚΟ ΔΙΑΓΡΑΜΜΑ ΔΙΑΓΡΑΜΜΑ ΚΑΛΥΨΗΣ

ΚΛΙΜΑΚΑ ΣΧΕΔΙΟΥ : 1 / 500

ΧΡΟΝΟΣ ΜΕΛΕΤΗΣ : ΙΑΝΟΥΑΡΙΟΣ 2020

ΣΦΡΑΓΙΔΑ - ΥΠΟΓΡΑΦΗ

ΘΕΩΡΗΣΗ ΥΠΗΡΕΣΙΑΣ
 ΚΑΤΑ ΤΙΣ ΑΡΧΕΣ ΤΗΣ ΕΠΙΣΤΗΜΗΣ ΤΗΣ ΑΡΧΙΤΕΚΤΟΝΙΚΗΣ ΚΑΙ ΤΗΣ ΤΟΠΟΓΡΑΦΙΑΣ
 ΔΙΟΙΚΗΣΙΑ ΓΕΩΡΓΙΟΥ ΚΟΥΤΣΟΥΒΕΛΗ
 ΚΑΛΥΨΗ 10%
 ΑΠΟΣΤΑΣΕΙΣ ΑΠΟ ΟΡΘΟ 15,00 Μ
 ΜΕΤ' ΕΠΙΣΤΑΣΕΩΣ 100 Μ
 ΚΑΤΑ ΤΟΝ Ν. 1337/83

Αναστασία Ασηβή
 Διομήδης μ. Α. (μην)